



ENTREVISTA | ALFONSO SERRANO | PÁGS. 6-7

"La vivienda es una de nuestras prioridades"

El secretario general del PP de Madrid, **Alfonso Serrano**, hace balance del año 2023

## Libros Compra-Venta

Con su pedido obtendrá un 10% de descuento con el código **ALCANAGEN**

Antiguos y Modernos



**COMPRAMOS LIBROS Y BIBLIOTECAS A DOMICILIO**  
Hacemos envíos a todo el mundo

[www.librosalcana.com](http://www.librosalcana.com)  
✉ [info@libros-antiguos-alcana.com](mailto:info@libros-antiguos-alcana.com)

☎ 912 204 263 - 📞 629 240 523 - 📍 617 335 988  
C/ Marqués de Viana, 52 - 28039 Madrid 📍 Tetuán

ACTUALIDAD | PÁG. 2

## Madrid, espacio vetado para los coches sin etiqueta

Los vehículos de estas características no empadronados no podrán circular por la capital, incluyendo fuera de la M-30

MUYFAN | PÁG. 12

"No queremos hacer lo mismo que diez años atrás"

Tu Otra Bonita publicará en febrero su nuevo disco de estudio, 'Quieres rollo?'



COLMENAR VIEJO | PÁG. 8

## Regalo adelantado para la Policía Local

Este cuerpo de seguridad de Colmenar Viejo ya dispone de dos nuevos vehículos 4x4 para poder acceder a todas las zonas del municipio • Esas características también las comparten los automóviles adquiridos para Protección Civil y la Guardería Rural de la Dehesa de Navalvillar



### Todo lo que necesitas esta Navidad

- Árboles
- Adornos y bolas
- Estrellas
- Cajas
- Luces
- Papel de Regalo
- Cotillón
- Disfraces
- Artículos de fiesta
- Regalos y mucho más...

Lo tienes en nuestras tiendas en **TRES CANTOS**

Abiertas todos los días de 9:30 a 21:30h

*Os deseamos Felices Fiestas*



Avenida de la Industria 68  
Telf.: 91 806 48 59 • [www.asia-markt.es](http://www.asia-markt.es)



Avda. Colmenar Viejo, s/n Sector Pueblos, 1 (Mercado "El Zoco")  
1ª PLANTA (entrada por Avda. Colmenar Viejo) Telf.: 91 804 22 13

## LA FRASE

"Presentaremos mociones en todos los Ayuntamientos de España"

## Borja Sémpere

El portavoz del PP anunció esta medida como respuesta al pacto entre el PSN y Bildu para hacerse con la Alcaldía de Pamplona.



## LA CIFRA

7,2

## La natalidad no despega

Una de cal y otra de arena en cuanto a nacimientos. La estimación a nivel regional en el mes de octubre sube un 2,6%, pero cae un 7,2% respecto a 2019.

## EL PERSONAJE



## Griezmann, más 'Sabio'

Con su 'doblete' ante el Getafe del pasado martes, Antoine Griezmann iguala a Luis Aragonés como máximo goleador histórico del Atlético de Madrid.

**EDITA:**  
GENTE EN MADRID, S.L.

**EDITOR:**  
FERNANDO IBÁÑEZ

**COORDINADORES DE REDACCIÓN:**  
FRANCISCO QUIRÓS  
JAIME DOMÍNGUEZ

**FOTOGRAFÍA:**  
CARLA FLECHA

**JEFE DE MAQUETACIÓN:**  
CARLOS ZUGASTI

**MAQUETACIÓN:**  
ENRIQUE ALONSO

**JEFE DE MARKETING:**  
RAFAEL VARA

**COORDINADORA DE PUBLICIDAD:**  
ANA SÁNCHEZ

**DISEÑO GRÁFICO:**  
PATRICIA MARTÍNEZ

**DPTO. COMERCIAL:**  
ÓSCAR BALLESTEROS  
RAFAEL GARCÍA  
PACO MARTÍN  
ALBERTO REBOLLEDO

**REDACCIÓN:**  
CONDE DE PEÑALVER, 17  
1A PLANTA  
28006, MADRID

**TELÉFONO:**  
91 369 77 88

**PUBLICIDAD:**  
comercial@genteenmadrid.com

**TELÉFONO:**  
663 56 77 17

**CONTROLADO POR:**



EL PERIÓDICO GENTE NO SE RESPONSABILIZA NI SE IDENTIFICA CON LAS OPINIONES QUE SUS LECTORES Y COLABORADORES EXPONGAN EN SUS CARTAS Y ARTÍCULOS



Vehículo con etiqueta ECO

## EL APUNTE

## Aire limpio para Madrid y sucio para los bolsillos

Es cuestión de tiempo que alguien le pusiera el cascabel al gato. En una ciudad donde la contaminación no es un problema menor, faltaba por ver quién daría el primer paso hacia la restricción de vehículos en el centro de Madrid. Manuela Carmena puso en marcha Madrid Central, un proyecto que José Luis Martínez-Almeida prometió revertir. Sin embargo, más de cuatro años después del cambio de alcalde, la capital continúa dando pasos en el mismo sentido. La última medida sube aún más la apuesta: los vehículos sin etiqueta que no estén empadronados no podrán circular por Madrid a partir del 1 de enero.

Salvo los negacionistas, que como las meigas, haberlos, hailos, cualquier ciudadano daría por buenos estos movimientos, si solo velaran por su salud. Pero ese aire puro pasa por restar oxígeno a la economía doméstica. El encarecimiento de los vehículos nuevos, especialmente los ECO, eléctricos e híbridos es notable, reduciendo el número potencial de posibles compradores. Al final, circular por Madrid en coche particular va a generar una división social entre las clases pudientes y las que sufren cada final de mes. Todo ello en un mundo donde los mayores emisores de CO2 siguen sin asumir las reglas de juego de la COP.

## LA FOTO DE LA SEMANA



## Una sentencia que calienta a la hostelería

El TSJM anula la prohibición del Ayuntamiento de Madrid de instalar estufas de gas en las terrazas al considerar que la ordenanza carece del preceptivo estudio sobre el nivel de contaminación de este tipo de aparatos calefactores. Hostelería Madrid celebra esta decisión judicial.

## EL SEMÁFORO

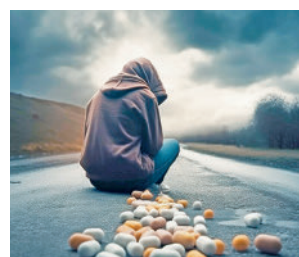

## El suicidio, un drama que sigue creciendo

La Comunidad de Madrid ha seguido una dinámica similar al ámbito nacional en cuanto a las muertes por suicidio, con un crecimiento del 15,8% en 2022 respecto al año anterior.



## Nunca nieva a gusto de todos

Las predicciones meteorológicas para la región en estas fechas navideñas hablan de escasas precipitaciones, una mala noticia para las estaciones de esquí y buena para viajar en carretera.



## Llamada estatal a cobro revertido

La entrada de la sociedad Estatal de Participaciones Industriales (SEPI) en el capital de Telefónica ha dejado dos reacciones positivas: subida en Bolsa y el respaldo de varios sectores.



@gentedigital



Señal de restricción en el centro de Madrid EUROPA PRESS

## Los coches sin etiqueta no empadronados no podrán entrar en Madrid

Estos vehículos tendrán vetado el paso a todos los barrios, incluidos los de fuera de la M-30 ● El 1 de enero se pone en marcha la ZBE, pero las multas empezarán el 1 de julio

**GENTE**  
@gentedigital

Los vehículos que no tengan etiqueta y que no estén empadronados en Madrid no podrán circular por las calles de la capital, incluidos los barrios del exterior de la M-30.

Este es el aspecto más llamativo de la nueva normativa Madrid Zona de Bajas Emisiones que entrará en vigor a partir del próximo 1 de enero.

Esta medida afecta sólo a los vehículos turismo con clasificación ambiental A, que son aquellos diésel matriculados antes del año 2006 o ga-

solina previos al año 2000, de las categorías por criterio de utilización 00 (sin especificar), 02 (familiar) y 33 (todo terreno). Se quedan fuera por el momento los vehículos de mercancías y las motocicletas sin etiqueta. Los coches que estén empadronados antes del 1 de enero de 2022 o pa-

### DATOS

#### Menos tráfico en el interior de la M-30

Los tránsitos de vehículos sin distintivo ambiental (A) en el interior de la M-30 han disminuido hasta representar el 2,3% del total en el interior de la ciudad (73.826 de los 3.246.971 tránsitos detectados diariamente de media), de los que 2.000 eran sancionables. La previsión es que, con la nueva restricción de Madrid ZBE, los vehículos que serán sancionados adicionalmente al día en el periodo de aviso se eleven hasta los 2.700, es decir, 700 más.

guen el Impuesto de Vehículos de Tracción Mecánica (IVTM) en la capital podrán seguir circulando por las calles, al menos hasta el 31 de diciembre de 2024.

### Información

Los que infrinjan la norma no serán multados de inmediato. El Ayuntamiento ha establecido un periodo de aviso de seis meses, hasta el 30 de junio de 2024. El objetivo de esta fase es informar y advertir por medio de una carta a los ciudadanos que tengan prohibido el acceso y la circulación para que corrijan esa

## 200

### Euros

Tendrán que abonar los vehículos sin etiqueta que entren en la capital

práctica y no sean sancionados por circular por el exterior de la M-30. No obstante, han recordado que las cámaras que controlan la M-30 y su interior finalizarán su periodo de aviso el 14 de enero. Por tanto, cualquier vehículo detectado por ellas será sancionado a partir del 15 de enero.

En el caso del exterior de la vía de circunvalación, los conductores infractores se enfrentarán a partir del 1 de junio a una multa de 200 euros, que se quedará en 100 euros por pronto pago. El control automatizado se llevará a cabo con las 257 cámaras que, por ahora, componen todo el sistema de control de tráfico para el interior de la M-30 y la propia vía. En unos días finalizará la implantación de las 207 restantes para controlar el exterior de la M-30.

## La DGT prevé casi 4 millones de viajes en esta Navidad

### REDACCIÓN

La Dirección General de Tráfico (DGT) prevé 3.945.000 desplazamientos por carretera en la Comunidad de Madrid desde el arranque del dispositivo especial el viernes 22 a partir de las 15 horas hasta la finalización del mismo, el 7 de enero a medianoche. Durante la primera fase del operativo, entre las 15 horas del viernes y la medianoche del día 25, está previsto que haya más de un millón de desplazamientos por las carreteras de la región.

Muchos de los desplazamientos, tanto de largo como de corto recorrido, especialmente durante los fines de semana y los días festivos, se dirigirán hacia segundas residencias, zonas de montaña para la práctica de deportes de invierno, zonas de atracción turística invernal y navideña, así como a áreas comerciales.

### Medios

Para dar cobertura a todos estos desplazamientos, la DGT tiene preparado un operativo especial que incluye medidas de regulación, ordenación y vigilancia que garanticen la movilidad y la fluidez en las carreteras y, al mismo tiempo, velen por su seguridad vial. Contará con 780 radares fijos (92 de ellos de tramo) y 545 móviles de control de velocidad, además de los 13 helicópteros, 39 drones, 245 cámaras y 15 furgonetas camufladas para controlar el uso de móvil y del cinturón de seguridad.

## El frío, enemigo de los contadores de agua

La Comunidad de Madrid recomienda cubrir las instalaciones para evitar que se congelen ante las bajas temperaturas de esta época del año

### REDACCIÓN

La Comunidad de Madrid recomienda a los ciudadanos que protejan los contadores de agua para evitar su congelación ante las previsiones meteorológicas para los próximos días, que alertan de que los termómetros estarán por debajo de los cero gra-

dos en la región. Con el fin de impedir posibles averías y roturas es aconsejable cubrir las instalaciones con papel de periódico o de burbujas, fibra de vidrio, lana o prendas de invierno que no se usen habitualmente.

Además, si el usuario va a estar fuera de su domicilio



Contadores de agua

durante un periodo prolongado, es recomendable cerrar la llave de entrada y vaciar la instalación interior. Si se produce una congelación del contador y la vivienda queda sin suministro, se puede intentar revertir la situación aplicando calor seco (nunca fuego directo) o agua muy caliente. En todo caso, no se debe forzar la llave de paso.

### Avisos

La empresa pública Canal de Isabel II dispone de un número gratuito, el 900 365 365, disponible las 24 horas del

día durante todo el año, al que los usuarios pueden dirigirse para comunicar incidencias. Además, en su página web (<https://www.canaldeisabelsegunda.es/>) y en sus redes sociales, están disponibles todos estos consejos y medidas con mayor detalle, incluyendo una guía fácil y videotutoriales.

Estos fenómenos de heladas propios del invierno suelen causar problemas de congelación y, en el peor de los casos, incluso roturas en los contadores de agua de las viviendas.

# El subsidio por desempleo subirá a partir del 1 de junio

El Ministerio de Trabajo también amplía el número de personas que podrán optar a esta ayuda, que pasarán de los 800.000 actuales a más de un millón

GENTE  
@gentedigital

El subsidio por desempleo que cobran las personas que han agotado el resto de prestaciones, que hasta ahora era de 480 euros al mes (80% del Iprem), aumentará a partir del próximo 1 de junio de 2024. En concreto, según lo aprobado esta semana en el Consejo de Ministros, esta ayuda se elevará hasta los 570 euros durante los primeros seis meses de percepción (95% del Iprem) y a 540 euros mensuales en los seis meses siguientes (90% del Iprem) para después recuperar el 80% del Iprem hasta su extinción, que se mantiene en un tope de 30 meses, dependiendo de la edad, circunstancias familiares y de la duración de la prestación agotada.

Estas cuantías son las que corresponderían al subsidio con el actual Iprem, que es de 600 euros al mes. En caso de que este indicador se incrementa, también lo haría el importe del subsidio, pues lo que fija la reforma son los porcentajes del Iprem a los que debe equivaler la ayuda. Eso sí, estas nuevas cuantías

## 570

**Euros**  
Es lo que cobrarán los nuevos beneficiarios durante los seis primeros meses

## 30

**Meses**  
El tiempo máximo para recibir esta ayuda se mantiene en dos años y medio

serán de aplicación a los nuevos perceptores que se reconozcan a partir de la entrada en vigor de la reforma, no a los anteriores.

### Beneficiarios

El texto precisa que podrán solicitar el subsidio a partir del 1 de junio de 2024 todas las personas que hayan agotado la prestación contributiva desde el 30 de abril de 2024, así como quienes en el momento de la entrada en vigor de la norma no hubieran cumplido el mes de espera previo para solicitar el subsidio.

La otra novedad, al margen del incremento de la prestación, es que se amplía el

número de personas que podrán optar a la misma, pasando de las 800.000 actuales a más de un millón. La razón es que se incorpora a los menores de 45 años sin cargas familiares (unos 150.000) y a los eventuales agrarios residentes fuera de Andalucía y Extremadura (cerca de 250.000), así como a los trabajadores transfronterizos de Ceuta y Melilla.

La norma también establece la posibilidad de compatibilizar el subsidio por cada nuevo empleo a tiempo completo o parcial durante los primeros 180 días sin pérdida de cuantía a través de la percepción de un complemento de apoyo al empleo, que irá desde el 5% hasta el 80% del Iprem en función del trimestre de percepción, de si el puesto de trabajo es a tiempo completo o a tiempo parcial y de las horas trabajadas. La ayuda estará vinculada a un itinerario personalizado de activación para el empleo.



La ministra de Trabajo, Yolanda Díaz, durante el Consejo de Ministros EUROPA PRESS

### NEGOCIACIÓN

#### Sin noticias sobre la subida del salario mínimo

Cuando apenas queda una semana para acabar el año, todavía no se sabe nada sobre la posible subida del Salario Mínimo Interprofesional (SMI). Después de la última reunión celebrada hace unos días, que termi-

nó sin acuerdo entre Gobierno, sindicatos y empresarios, no se ha vuelto a producir ningún contacto.

Las posturas de los agentes están bastante claras. La patronal propone una subida del 3%, mientras que los representantes de los trabajadores pedían que se elevara al menos hasta el 5%. Hay que recordar que la inflación se ha colocado este

año 2023 en el 3,4%, aunque en años anteriores su incremento había sido mayor superior al del SMI.

Si no hay acuerdo entre ambas partes, será el Ministerio de Trabajo el que fije la cantidad. Se especula con que podría proponer un incremento del 4%, con lo que el SMI pasaría de los 1.080 euros mensuales en 14 pagas hasta los 1.123 euros al mes.

## Pedro Sánchez y Alberto Núñez Feijóo se reunirán en el Congreso

El encuentro entre el presidente del Gobierno y el líder de la oposición llega en un momento de alta tensión por temas como la moción de Pamplona

### AGENCIAS

El presidente del Gobierno, Pedro Sánchez, y el líder de la oposición, Alberto Núñez Feijóo, se reunirán este viernes 22 en el Congreso de los Diputados por primera vez en esta legislatura.

El encuentro llega después de una semana en la que Feijóo se había mostrado reacio. Finalmente ha aceptado, pero incluyendo en el orden del día varias cuestiones: la ley de amnistía pactada por el PSOE con los partidos inde-

pendentistas, medidas para garantizar la independencia judicial o la moción de censura en Pamplona que dará la Alcaldía a Bildu con el apoyo de los socialistas navarros.

### Moncloa

Por primera vez esta reunión entre el jefe del Gobierno y el líder de la oposición no se realizará en el Palacio de la Moncloa y se trasladará al

Congreso. Era una de las exigencias de Feijóo, a la que Sánchez accedió afirmando: "Para usted la perra gorda".

El presidente del Gobierno no ocultó que le había sorprendido esta propuesta porque es "inédito" que la reunión entre el presidente y el líder de la oposición no se celebre en Moncloa, pero ha decidido aceptar la condición. "No desisto a que en un futuro usted venga al Palacio de la Moncloa y le pueda recibir yo como jefe de la oposición", ha indicado a continuación.



Sánchez y Feijóo se saludan en el Congreso EUROPA PRESS

**MURPROTEC**<sup>®</sup>  
 Tratamientos definitivos contra la humedad

*Cuidando de tu hogar, cuidamos de ti*  
**Cuando tu casa y tú vivís**  
**100% sin humedades,**  
 os cambia la cara



 CONDENSACIÓN
  CAPILARIDAD
  FILTRACIONES



 Empresa líder del sector  
 con certificación  
 ISO 9001

Delegaciones Murprotec en: España, Portugal,  
 Francia, Bélgica, Holanda, Italia, Suiza y Luxemburgo

Más de  
**65**  
 AÑOS DE  
 EXPERIENCIA  
 · DESDE 1954 ·



*Solicita tu diagnóstico gratuito,  
 personalizado, in situ y sin compromiso*

**900 30 11 30**  
**www.murprotec.es**

## ALFONSO SERRANO

SECRETARIO GENERAL DEL PARTIDO POPULAR DE MADRID

# “No hay ningún Gobierno que vaya en contra de su capital, es algo que solo hace Pedro Sánchez”

El número dos de los populares madrileños valora positivamente el año que termina en el ámbito regional, pero lamenta el “mal sabor de boca” que les deja el hecho de que no haya habido cambio en el Ejecutivo central

POR JAIME DOMÍNGUEZ Y FRANCISCO QUIRÓS (@gentedigital) | FOTOS DE CARLA FLECHA

**N**acido en Madrid hace 47 años, Alfonso Serrano se ha convertido en la mano derecha de Isabel Díaz Ayuso en el Partido Popular de Madrid, del que es secretario general. En una charla con GENTE hace balance de este año que ya termina y pone la vista en el 2024.

### ¿Cómo valoran este año 2023 desde el PP madrileño?

En lo que tiene que ver con la Comunidad de Madrid estamos muy satisfechos. Ha sido un año marcado por una gran victoria en las municipales, logrando 115 alcaldes y la presidencia de la Federación Madrileña de Municipios, y con la mayoría absoluta de Isabel Díaz Ayuso en la Asamblea regional. Nos hubiera gustado acabar el año con un presidente del Gobierno que estuviera a la altura de las necesidades de los madrileños y del resto de los españoles pero, como hemos visto, Sánchez ha preferido tirar por tierra la dignidad de todo un país a cambio de

seguir en el poder. Nos queda ese mal sabor de boca.

### ¿Cuáles son los principales retos de la región para el año que viene?

Hay temas que tienen que ver con la salud de nuestra economía, como es la digitalización, que pasa por ámbitos públicos como la sanidad o la educación, y también por la atracción de inversión en el sector tecnológico, las renovables o la economía circular. Otra de las prioridades es la política

de vivienda, con la aplicación de la nueva ley estatal. Nosotros aplicamos lo que estamos obligados a aplicar, pero se está demostrando que

### MOCIÓN EN PAMPLONA

#### “Es un insulto a las víctimas del terrorismo”

Respecto al apoyo que el PSOE brindará a Bildu para hacerse con la Alcaldía de Pamplona mediante una moción de censura, Serrano asegura que “me parece una ignominia y un insulto a las víctimas del terrorismo. Bildu presentó en las últimas municipales a más de 50 condenados por terrorismo en sus listas. Quien nos quiera convencer que Bildu no tiene nada que ver con ETA lo tiene complicado, a los hechos nos remitimos”.

en otros lugares esos límites al precio del alquiler están restringiendo el mercado y aumentando los precios. También estamos culminando un proceso de reforma de muchos aspectos de la sanidad pública, como la mejora de la Atención Primaria. Necesitamos un acuerdo a nivel nacional que nos permita tener más médicos, ya que se van a jubilar muchos profesionales.

### ¿Cómo valoran lo que está pasando en Cercanías?

La reivindicación va a ser permanente hasta que esto no se arregle. No podemos tener un ministro de Transportes que poco menos que les dice a los madrileños “que se jodan, que es lo que hay, que esto pasa en todos los lados”. No es cierto, no hay ninguna región con una red de Cercanías como la que tiene Madrid, con 700 incidencias en lo que va de año y tres descarrilamientos de trenes en quince días en el mismo sitio. Vamos a seguir reivindicando que se renueven los trenes y que se invierta en el mantenimiento de las vías. Esto ya no va de si mi tren se va a retrasar y voy a llegar tarde al trabajo, es si mi tren va a descarrilar. Y eso, en la mentalidad de los usuarios, es algo que cambia comportamientos. Quien tiene la obligación de garantizar la seguridad es el Gobierno central, porque fallos puede haber en cualquier transporte público, nadie



está a salvo de eso, pero cuando se producen de manera tan reiterada es evidente que hay algo más. Y no es una crítica del PP o de la Comunidad, son los propios trabajadores de Renfe y Adif los que están denunciando que les faltan entre 400 y 500 profesionales y que, cuando les faltan piezas, se las cogen a trenes

que funcionan o las piden por AliExpress o en la ferretería de Atocha. Eso no puede ocurrir.

### ¿Qué supone para ustedes tener mayoría absoluta?

La principal ventaja es que Vox no ha podido bloquear los presupuestos como sucedió hace justo un año, cuando se unió a la izquierda. Los madrileños nos han

“SÁNCHEZ HA TIRADO LA DIGNIDAD DE UN PAÍS POR SEGUIR EN EL PODER”

“LA POLÍTICA DE VIVIENDA SERÁ UNA DE NUESTRAS PRIORIDADES”





dado mayoría absoluta para que apliquemos nuestro programa al cien por cien y estos presupuestos van en esa dirección, son los que necesitan los madrileños para consolidar la recuperación económica y para seguir siendo el motor de nuestro país. Si a Madrid le va bien, al conjunto del país le va a ir mejor.

#### PROYECTO PRIVADO

### “Espero que llegue la Fórmula 1”

En cuanto a la posible llegada de la Fórmula 1 a la Comunidad de Madrid, Serrano apunta que “tenemos muchas esperanzas, porque supone una oportunidad de generar inversión y riqueza muy importante, ya que un gran premio puede dejar entre 400 y 500 millones de euros en la región en la que se desarrolla”

#### ¿Cómo está su relación con Vox?

Es cordial, pero Vox debería saber dónde está el adversario. Es normal que partidos que estamos cercanos ideológicamente podamos diferenciarnos en algunas cuestiones, pero en un momento como el actual Vox haría bien en centrar el foco en quién es una amenaza para la igualdad y la libertad, que es el Gobierno de Pedro Sánchez y sus socios, que en dedicar sus esfuerzos en atacar la estrategia del PP.

#### ¿Cómo valoran la salida de Mónica García?

Lo primero que les diría a los representantes de Más Madrid es que, con la salida de Podemos de la Asamblea, ya no tienen que demostrar que son los más radicales, está claro que son ellos. Tengo el máximo de los respetos por la nueva portavoz de Más Madrid, Manuela Bergerot, y es evidente que el clima de tensión en la Asamblea se ha disipado en el último mes. Si lo único que ha cambiado en este tiempo es la salida de Mónica García, es evidente que la responsable de esa crispación era ella.

#### Uno de sus primeros anuncios es la posible prohibición de fumar en las terrazas, ¿cuál es su postura?

Lo que ha dicho la presidenta es que cualquier medida de estas características debe hablarse primero con los sectores afectados. Lo que pasa es que estas batallas que da la izquierda contra el tabaco, que es asunto que nos preocupa a todos, chocan con su intención de legalizar la marihuana y el cannabis, algo que han presentado recientemente a los presupuestos. Mientras el Gobierno regional trabaja en todo lo que tiene que ver con las adicciones de los jóvenes, el Ministerio de Sanidad tiene guías que les dicen 'si te vas a drogar, busca a un camello de confianza'. Estamos equivocando el foco. Si te vas a drogar, vamos a ayudarte y a convencerte de que no lo hagas, no a buscar un camello de confianza. La izquierda pone el foco en cosas que tienen mucho impacto mediático para no centrarse en lo verdaderamente importante. España se está convirtiendo en uno de los principales productores y consumido-



**Futuro:** Alfonso Serrano señala que “estamos trabajando en mejorar la vida de los madrileños, invirtiendo en sanidad, en educación, en asuntos sociales y en crear oportunidades de empleo, que al final es la mejor política social”.

“MÓNICA GARCÍA ERA LA RESPONSABLE DE LA CRISPACIÓN EN LA ASAMBLEA”

“QUIEREN PROHIBIR FUMAR EN LA TERRAZAS Y LEGALIZAR LA MARIHUANA”

“NOSOTROS SOLO NOS HEMOS DEFENDIDO DE LOS ATAQUES DEL GOBIERNO”

“QUEREMOS UN NUEVO SISTEMA DE FINANCIACIÓN AUTONÓMICA QUE SEA JUSTO”

res de drogas, y eso hay que frenarlo.

#### ¿Ve posible algún acercamiento con el Gobierno central?

Va a depender de ellos. Nosotros en ningún momento hemos ido a confrontar, lo que hemos hecho es defendernos de los ataques del Gobierno de España a la Comunidad. Cuando hacen

una ley educativa que ataca la libertad de elección de los padres, lo que hacemos es defenderla. Cuando nosotros bonificamos el impuesto de patrimonio para generar más ingresos e inversiones, algo que está demostrado, ellos se inventan un impuesto específico para nosotros. Esa es la dinámica, es algo inaudito que un país vaya en contra de los intereses de su capital y eso es lo que pasa en España con Pedro Sánchez.

#### Se habla mucho de la reforma de la financiación autonómica, ¿qué va a exigir Madrid en este asunto?

Tiene que ser un modelo que se trate en el marco de la Conferencia de Política Fiscal y Financiera, no en reuniones mensuales en Suiza donde Puigdemont chequea al Gobierno. Nosotros pedimos un sistema justo. Queremos que se tenga en cuenta el esfuerzo y la aportación que hace la Comunidad de Madrid, la población real, siendo conscientes de que vamos a seguir siendo solidarios y estando orgullosos de contribuir a la riqueza de nuestro país y a reducir la desigualdad entre los territorios. El que más tiene, que pague más y, como comunidad más rica, tenemos que aportar más. Estamos encantados y queremos seguir haciéndolo.

# Más y mejor flota para Policía y Guarda Rural

El Ayuntamiento pone a disposición de los cuerpos municipales cuatro nuevos vehículos ● Gracias a su tracción 4x4 podrán acceder a cualquier zona

## COLMENAR VIEJO

REDACCIÓN  
@gentedigital

Continúan las novedades en cuanto a vehículos a motor para los servicios municipales de Colmenar Viejo. Si la pasada semana se presentaban los nuevos automóviles con los que contarán los dispositivos de limpieza viaria y recogida de residuos, este pasado martes 19 les llegaba el turno a los cuatro nuevos vehículos 4x4 de los que dispondrán los cuerpos de seguridad. En concreto, dos de esos coches irán a Policía

Local, uno a Protección Civil y otro a la Guardería Rural Municipal de la Dehesa de Navalvillar.

La adquisición de estos automóviles con tracción a las cuatro ruedas responde a la idea de que estos agentes se puedan desplazar incluso cuando se den las condiciones meteorológicas más extremas propias del invierno. Sobre ellos, el concejal de Se-

guridad Ciudadana y Movilidad, Jesús Fernández Fuillerat, puso el acento en que “nos aseguramos el acceso a cualquier zona rural del municipio”, al tiempo que “damos un gran salto en cuanto a versatilidad, al poder actuar tanto en el entorno urbano como en el campo”.

ESTÁN PENSADOS PARA ACTUAR EN SITUACIONES CLIMÁTICAS ADVERSAS

### Características

Los vehículos presentados se componen de dos unidades de Toyota Land Cruiser con tracción 4x4 para la Policía Local mientras que Protección Civil contará con un



Presentación oficial de los vehículos

### MÁS INFORMACIÓN

[gentedigital.es](https://gentedigital.es)  
La actualidad de Colmenar y Tres Cantos, en nuestra web.

Mitsubishi L200, que incluye cabestrante de rescate y bola de remolque. Por su parte el Guarda Rural dispondrá de un Toyota Hilux de tracción 4x4, con una imagen renovada y una rotulación identificativa.

# UNICEF otorga el diploma de Ciudad Amiga de la Infancia

## TRES CANTOS

### GENTE

El Salón de Actos del Ministerio de Juventud e Infancia acogió la semana pasada el acto institucional de entrega de los diplomas que acreditan el reconocimiento a las nuevas entidades que se han sumado a la red de Ciudades Amigas de la Infancia de UNICEF.

Tres Cantos es una de las ocho localidades españolas que se incorpora este año a esta iniciativa y recibe la distinción por haber demostrado la defensa de los derechos de la infancia, haber logrado la participación significativa a inclusiva de la infancia y demostrar su dedicación para eliminar cualquier tipo de discriminación en las políticas y las acciones del gobierno local. El diploma lo recogió el alcalde, Jesús Moreno.



MANU CARREÑO  
ROBERTO SÁNCHEZ

JAVIER DEL PINO  
JAVIER CASAL

CARLES FRANCINO  
ÀNGELS BARCELÓ

AIMAR BRETOS  
MARA TORRES

DANI GARRIDO

SER Madrid Norte  
89.6 FM

# 23 deportistas locales ven reconocida su excelencia

## COLMENAR VIEJO

### GENTE

El Ayuntamiento de Colmenar ha aprobado la concesión de los VIII Premios a la Excelencia deportiva para 23 deportistas del municipio para recompensar su dedicación. Los premiados son Guillermo Peinado Franganillo, Raúl Altozano Puente, Carmen Herrero Ansoleaga, Miriam Guzmán Fernández, Peggy Nicole Mendoza Quiroz, Alexandra Lanzat Albadaejo, Manuel Santos del Valle, Elisa Lorenzo Carrasco, Ignacio Lanzat Albaladejo, Luis García Fernández, Nadia Lanzat Albaladejo, Iker Díaz Montilla, Macarena Morales Hernando, Lorenzo Pla Estebanez, Raúl Méndez Filloy, David Fibla Goldman, Marta Pascual Orell, Rubén Peinado Franganillo, Alberto Rodríguez, Lucía Pascual Orell, Belén Pascual, Aitana Navajo Fluviá y Alejandro Plá.



El Ayuntamiento felicita a los cuerpos de seguridad

# Tres Cantos, entre los municipios más seguros

## CRIMINALIDAD

### GENTE

El Ministerio del Interior ha dado a conocer los datos de criminalidad referentes al tercer trimestre de este 2023, es decir, los delitos cometidos entre los meses de junio y septiembre en aquellos municipios con más de 20.000 habitantes. A nivel regional, Tres Cantos sigue estando en se-

gunda posición, sólo por detrás de Pozuelo, aunque si se dejan a un lado los datos relacionados con la ciberdelincuencia, la localidad tricantiana encabeza el ranking.

En lo que se refiere a criminalidad convencional, registra un descenso del 4,4% respecto al mismo periodo de 2022. En cambio, la ciberdelincuencia ha sufrido un incremento, sobre todo en las compras por Internet.



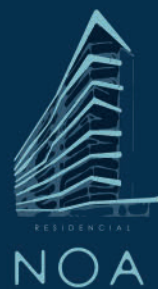

# NUEVO TRES CANTOS

# 56 VIVIENDAS

## 2, 3, 4 Y 5 DORMITORIOS



AMPLIAS TERRAZAS



SUELOS RADIANTES/REFRESCANTES



2 PLAZAS DE GARAJE



PISCINA



CALIFICACIÓN ENERGÉTICA A



OFICINA DE VENTAS: C/ Bulgaria, nº 8. Local 4 (Esquina a Avda. Juan Pablo II) Madrid

[pisosnuevostrescantos.com](http://pisosnuevostrescantos.com)  
91 456 09 97



BALONCESTO | ACB, LEB Y LIGA FEMENINA

# Un buen regalo para esta Navidad

Varias competiciones de baloncesto no cesan su actividad en estas fechas ● El Movistar Estudiantes se juega su billete para la Copa de la Reina ● Por su parte, el Real Madrid tendrá que compaginar ACB y Euroliga

F. QUIRÓS

francisco@gentedigital.es

La Navidad está a la vuelta de la esquina, un periodo en el que las principales competiciones futbolísticas se toman un respiro, pensando en un mes de enero cargado de encuentros entre Liga, Supercopa de España y Copa del Rey. Ese paréntesis contrasta con la dinámica de las ligas más destacadas de baloncesto, que no dudan en apretar un poco más sus calendarios exprimiendo al máximo el cierre de diciembre y el comienzo de enero.

Un fiel exponente de esta realidad es la agenda a corto y medio plazo del Real Madrid de Chus Mateo. El conjunto blanco, que viene de una doble jornada de Euroliga entre semana, visita este sábado 23 (18:30 horas) la cancha del Joventut, aparcando momentáneamente la Liga ACB hasta la mañana del día 31 (12:30 horas) cuando despedirá el 2023 recibiendo al Valencia Basket. En medio, viaje el día 28 a la pista del Asvel Villerbaune, en una nueva jornada de Euroliga, com-

## ACTIVIDAD

## Un partido clave por el ascenso directo

Aunque tampoco se toma unas grandes vacaciones en este parón navideño, la LEB Oro sí tendrá un poco menos de actividad que la ACB y la Liga Femenina. El sábado 30 se disputará la jornada 15 con un partido por todo lo alto, la visita del Movistar Estudiantes a la cancha del Longevita San Pablo Burgos. Por su parte, el Baloncesto Fuenlabrada recibirá esa tarde a un necesitado Real Betis.

petición que vuelve a deparar doble cita intersemanal para arrancar enero con fuerza. El miércoles 3 (21 horas), nuevo 'Clásico', el cuarto en lo que va de temporada, en el Palau, dos días antes de reeditar la final europea de 2022 en el WiZink Center con el Anado-

lu Efes de Estambul. El maratón blanco navideño se remata el domingo 7 (18:30 horas) en la pista del Baskonia, en el contexto de la fecha 17 de la fase regular de la Liga ACB.

## Sueño copero

Tampoco tendrá demasiado tiempo para el descanso en el periodo navideño el Movistar Estudiantes femenino. Las 'women in black' visitan este sábado 23 (12 horas) la pista del Kutxabank Araski, undécimo clasificado y rival directo para acceder a la Copa de la Reina.

En estos momentos, las colegiales son séptimas con un balance de 7 triunfos y 5 derrotas, mientras que el corte lo marca el BAXI Ferrol, con un 5-7 en su estadística a falta de tres jornadas del final de esta primera vuelta.

En el camino hacia ese objetivo, el 'Estu' tendrá aún por



**DIFICULTAD:** La Euroliga satura un poco más si cabe el calendario del Real Madrid durante esta Navidad

EL REAL MADRID DISPUTARÁ NADA MENOS QUE SEIS PARTIDOS EN DOS SEMANAS

delante otros dos compromisos. El primero de ellos se jugará el sábado 30 (18 horas) en el Pabellón Magariños, con el Spar Gran Canaria como rival, un conjunto que está inmerso en una pelea bien distinta, la de lograr la permanencia. Para estrenar 2024, el

equipo madrileño deberá viajar hasta la localidad leonesa de Bembibre, para jugar el miércoles 3 (20 horas) en la cancha del colista, el Embutidos Pajariel, que aún no conoce la victoria. Ya el domingo 7, arranque de la segunda vuelta en casa con el Celta.

FÚTBOL | PRIMERA DIVISIÓN

## El Atlético no está para aguinaldos

El equipo rojiblanco recibe este sábado al Sevilla en un partido que fue aplazado

F.Q.

Una derrota por 2-0 en el Nuevo San Mamés y el 3-3 de este pasado martes ante el Getafe han descabalgado, al menos de forma temporal, al

Atlético de Madrid en la carrera por el título de Liga. El equipo que dirige Diego Pablo Simeone ha cedido bastante terreno respecto al sorprendente Girona y el Real Madrid, aunque este sábado tiene en su mano la posibilidad de recortar distancias.

Antes del parón navideño, el Atlético regresa al Metropolitano para recibir al Sevilla

(16:15 horas), en un partido que tendría que haberse disputado el 3 de septiembre, pero que fue aplazado por la previsión de lluvias intensas que acarrearía la DANA.

## Reacción

El hecho de jugar como locales y la gran diferencia entre ambos equipos en la tabla otorgaría el papel de favorito

a los rojiblancos, pero a Simeone le preocupa la factura que pueda pasar el enorme esfuerzo realizado por sus jugadores este martes (estuvieron muchos minutos con diez futbolistas) y la mejoría mostrada por el Sevilla en su visita a Granada, que sirvió para estrenar con triunfo el inicio de la etapa de Quique Sánchez Flores en su banquillo.

FÚTBOL | FINAL

## Pozuelo y Madrid CFF C pugnan por la Copa

N.P.

La Final de la Copa Navidad Comunidad de Madrid ya tiene cartel. Pozuelo y Madrid CFF C son los dos equipos que se disputarán el título en la noche del viernes 22 de diciembre (20 horas) en las instalaciones federativas Ernest Cotorruelo tras disputarse

cuartos de final y semifinales el pasado sábado y este martes, respectivamente, en eliminatorias a partido único.

El Pozuelo ha dejado por el camino al Samper en cuartos y a Futbolellas en semifinales (1-2), mientras que el Madrid CFF C apeaba a Las Rozas y al Olympia.

## VOLEIBOL | SUPERLIGA MASCULINA Y FEMENINA 2

# Dominio pepinero con números calcados

Los dos equipos senior del CVLeganes.com se postulan para el ascenso de categoría al liderar sus respectivas competiciones

● Sus torneos ligueros se toman un descanso hasta enero

F. Q.  
francisco@gentedigital.es

A simple vista, si un aficionado repasa las clasificaciones del Grupo A de la Superliga Femenina 2 de voleibol y el Grupo B de la Superliga Masculina 2 podría llegar a pensar que ha mirado de forma errónea. Al frente de ambas tablas aparece el mismo

equipo, el CVLeganes.com, y con idénticos números: 32 puntos, merced a 10 victorias por la vía rápida y sólo una con un set de diferencia.

Esta coincidencia se debe al gran arranque de temporada que están firmando los equipos pepineros, que llegan al ecuador de la fase regular como dominadores indiscutibles de sus campeonatos y grandes candidatos a lograr el

## 32

**Puntos:**  
Ambos equipos cierran la primera vuelta sin conocer la derrota



Nueva victoria como local del CVLeganes.com en Superliga Masculina 2

ascenso a las máximas categorías nacionales masculina y femenina.

### Poderío

El representante del CVLeganes.com en la Superliga Masculina 2 se marchó de vacaciones con un nuevo triunfo por 3-0, esta vez ante el Costa del Vóley, un conjunto que no pudo contener el poderío ofensivo de los pupilos de Álvaro Tejero, con actuación destacada de Jorge Gil, autor de 14 tantos. Con este buen sabor de boca, el equipo leganense se toma un descanso antes de pensar en la Copa del Príncipe, que disputarán del 12 al 14 de enero en Cabezón de la Sal. La Liga volverá el 20 de enero.

Por su parte, el conjunto femenino tuvo que emplearse a fondo para superar a un rival exigente como el Zalaeeta, que demostró en el Pabellón Europa por qué es el segundo clasificado de este Grupo A de la Superliga Femenina 2. Tras un primer set igualado que se resolvía por 25-20 para el CVLeganes.com, el equipo visitante daba un susto a la parroquia local al adjudicarse la segunda manga por 26-28. Era solo el séptimo set que perdía el cuadro pepinero en lo que va de temporada, que a partir de ahí reaccionó para ganar la tercera y la cuarta manga y ratificar su brillante liderato.

Como en el caso de su homólogo masculino, las jugadoras que prepara Ilde García tienen billete para disputar la Copa Princesa, que se jugará del 12 al 14 de enero en Santa María de Guía en Gran Canaria. Una semana después, el sábado 13, vuelta a la fase regular, para recibir al Aceites Abril Voleyourense, octavo clasificado.



El Rayo Majadahonda está en una situación complicada

### FÚTBOL | PRIMERA FEDERACIÓN

# Un derbi para estrenar el 2024

Rayo Majadahonda y Fuenlabrada se verán las caras el jueves 4 en el Cerro del Espino

### F. Q.

La Primera Federación ve alterados sus planes a corto plazo por doble motivo. En primer lugar, las fiestas navideñas provocarán que los dos próximos fines de semana no haya actividad. La otra circunstancia tiene que ver con la disputa de la Copa del Rey el fin de semana del 6 y el 7 de enero. Esas eliminatorias hacen que los equipos de la categoría de bronce tengan que jugar sus próximos encuen-

tros en unos días poco habituales. Así, el Rayo Majadahonda y el Fuenlabrada protagonizarán un derbi el jueves 4 (19 horas) en el Cerro del Espino. Los majarriegos son cuartos por la cola y ocupa plaza de descenso, mientras que los fuenlabreños son novenos con 24 puntos.

### A domicilio

En lo que respecta al Grupo 2, los dos representantes madrileños darán la bienvenida al 2024 visitando los campos de dos históricos. El Atlético de Madrid B jugará en Murcia (martes 2, 21 horas) y el Real Madrid Castilla lo hará en Córdoba (jueves 4, 21 horas).

### ATLETISMO | CARRERA POPULAR E INTERNACIONAL

# Sigue la cuenta atrás para la San Silvestre

La mítica prueba vallecana no faltará a su cita el 31 de diciembre ● El alcalde de la capital, José Luis Martínez-Almeida, confirmó su presencia

### AGENCIAS

La Nationale-Nederlanden San Silvestre Vallecana acogerá el 31 de diciembre a cerca de 40.000 corredores que par-

ticiparán en la tradicional prueba de 10 kilómetros por las calles del centro de Madrid, considerada "la mejor carrera del mundo" y bajo el

lema 'No hay excusas', según ha informado el Ayuntamiento de Madrid en un comunicado.

### Participante ilustre

Durante la presentación de la carrera, celebrada semanas atrás en la Casa del Lector, en Matadero Madrid, el alcalde de Madrid, José Luis Martínez-Almeida, confirmó su presencia en la que considera "la mejor carrera del mundo". "Es una sensación maravillosa correr por las calles de una ciudad como Madrid. Es una experiencia que



Imagen de la pasada edición

hay que tener al menos una vez en la vida", señaló Almeida.

Como es habitual, la carrera contará el 31 de diciembre de dos pruebas diferenciadas: una popular, "con un marcado carácter festivo", y otra para profesionales, en la que competirán "las grandes estrellas internacionales" del atletismo. Desde el Ayuntamiento señalan que en la edición de este año se espera que participen alrededor de 40.000 corredores. La salida de la carrera popular se dará a las 17 horas.

**H**ay bandas que encuentran atajos para llegar al estrellato. En cambio, hay ejemplos como el de Tu Otra Bonita, que han ido cocinando su trayectoria a fuego lento. Sus ingredientes: indie, flamenco y pop. Con todo ello han vuelto a elaborar un sabroso menú en forma de disco, 'Quieres rollo?', que verá la luz el próximo 2 de febrero. Uno de sus miembros, Alberto Vallecillo, nos da más detalles.

**Vuestro nuevo disco está a punto de ver la luz, habéis estado celebrando el décimo aniversario de la banda con varios conciertos... ¿Es el momento más dulce de Tu Otra Bonita?**

No sé si el más dulce, pero, hoy por hoy, estamos en un grandísimo momento. Hemos terminado una gira bastante larga en relación a nuestro anterior disco, 'Crema', que nos ha llevado por lo menos dos años de estar en la carretera. Nos ha dado muchas satisfacciones. La banda, como siempre, sigue su ascensión, lenta pero constante. No desaparecer es un mérito, este mundo de la música es complicado, y encima si hay un ascenso continuo, aunque sea lento, nos hace estar contentos y disfrutando de lo que hacemos.

**Estando en una gira tan larga, ¿de dónde habéis sacado tiempo para componer estos temas?**

La composición es algo que depende mucho de Héctor Lacosta, nuestro vocalista. Él es una cabeza pensante y artística y siempre saca tiempo para componer. Sí que es cierto que esta última época de nuestra gira ha sido un poco más tranquila, el 2023, en líneas generales, ha sido más tranquilo que el año anterior, precisamente porque queríamos centrarnos en grabar el disco y en hacer las canciones. Creo que el resultado es bastante notable, las canciones han evolucionado, la producción ha sido un poco distinta a lo que estamos acostumbrados, esa tarea la ha llevado a cabo Emilio Mercader y todo su equipo. Es un gran paso para la banda y vamos a ver cómo llega a la gente.

**Habéis firmado numerosas colaboraciones, la más reciente con Gabriel de la Rosa, de Shinova. ¿Sentís que ese reconocimiento llegó antes entre colegas de profesión?**

Considero que el público nos ha reconocido desde hace muchísimo tiempo, pero a lo mejor no ha sucedido así con el gran público, que es más complicado. Sobre las colaboraciones, sentimos un cariño bastante grande de toda la gente que tenemos a nuestro alrededor, a algunos de ellos los hemos admirado desde que éramos adolescentes, así que para nosotros es un sueño absoluto trabajar con ellos y que nos reconozcan como banda y como gente que hacemos buenas canciones.

**Uno de los adelantos de este nuevo álbum es 'La pared'. ¿Consideras que representa la esencia de Tu Otra Bonita,**



**PRIMERAS CITAS:**

Sus primeros conciertos serán en Córdoba, Madrid y Barcelona (15 y 23 de marzo y 4 de abril)

## TU OTRA BONITA

# "No desaparecer de la escena ya tiene mérito"

La banda madrileña lanzará el 2 de febrero su nuevo álbum, 'Quieres rollo?' ● En él se incluyen temas como 'La pared' o 'Coloreado de Azul', junto a Bebe ● El disco llega tras una larga gira de más de dos años

ENTREVISTA DE FRANCISCO QUIRÓS SORIANO (@FranciscoQuiros) | FOTO DE JAVIER GUIRAO

"NUESTROS DISCOS SON BASTANTE DIVERSOS; NO QUEREMOS HACER LO MISMO DE HACE 10 AÑOS

"SARA CARBONERO COLABORÓ EN 'A POCO' PORQUE LE ENCANTABA EL TEMA Y LA BANDA"

**pero, a la vez, contiene un nuevo sonido?**

Los discos de Tu Otra Bonita han sido bastantes diversos. Nunca nos hemos planteado hacer, por ejemplo, un disco entero indie, de flamenco o de pop. Creo que ha seguido nuestra línea natural. No queremos quedarnos parados ni hacer lo mismo que diez años atrás, evidentemente, siempre conservando nuestra esencia y que suene a Tu Otra Bonita. 'La pared' es una canción más, pero escuchando 'Y si no soy yo', que también ha salido ya, se ve que estos temas son to-

talmente distintos entre sí, aunque siguen conservando nuestra esencia, que es lo básico.

**Has mencionado estilos como el indie, flamenco o el pop. ¿Cómo os lleváis con las etiquetas? ¿Os gusta pertenecer a alguna de ellas?**

No, nunca nos hemos llevado bien con las etiquetas. Cuando la gente nos pregunta qué hacemos, acabamos respondiendo con etiquetas como esas, porque es algo más reconocible y que la gente se pueda hacer una idea, pero no porque queramos encasillarnos ahí. Nos gusta el indie, el flamenco, el pop, el rock... de todas esas mezclas e influencias salen nuestras canciones.

**Una canción importante en vuestra trayectoria es 'A poco'. En su videoclip aparecía Sara Carbonero, quien, además, ha hablado muy bien de vosotros en varias ocasiones. ¿Qué supone para Tu Otra Bonita Sara Carbonero?**

Sara es una amiga de la banda. Hizo esto porque le encantaba el tema y el grupo, lo hizo de una forma natural, auténtica; si hubiese sido más forzado o buscado, no habría salido, esto tiene que salir natural. Por medio de unos amigos nos conocimos y surgió todo. Estamos muy contentos de que a una personalidad como ella, a quien le encanta la música, que entiende de ello y lo controla, le gusten nuestras canciones y encima aporte.



## AGENDA CULTURAL | EVENTOS EN LA REGIÓN



**EL TEATRO NO PARA EN NAVIDAD:** La Compañía Nacional de Teatro Clásico representa en el Teatro de la Comedia un espectáculo que recuerda a la figura de Francisco Arderius y la zarzuela bufa Los órganos de Móstoles. La obra cuenta con la música de José Rogel y el libreto de Luis Mariano de Larra, siendo dirigida por Rafa Castejón y con la intervención de los actores Clara Altarriba, Antonio Comas, Paco Déniz, Eva Diago, Natalia Hernández, David Soto y el propio Rafa Castejón.

**MADRID >>** Teatro de la Comedia | De martes a domingos, hasta el 14 de enero | Precio: de 6 a 25 euros



**UN CLÁSICO QUE NO PASA DE MODA:** El Ballet Clásico Internacional ofrece su original versión de 'El Cascanueces'. Los espectadores se verán sorprendidos por su impresionante vestuario y escenografía, y por la profesionalidad y el virtuosismo de sus solistas.

**SS. REYES >>** Teatro Adolfo Marsillach | Miércoles 27, 20 horas | Precio: 18 euros



**CUANDO NO SON NECESARIOS LOS INSTRUMENTOS:** La compañía bvocal presenta su espectáculo 'Clasicapella', un viaje asombroso por los temas más famosos de la música clásica a través de Bach, Haendel, Mozart y Beethoven.

**COSLADA >>** Teatro Municipal | Sábado 23, 19 horas | Precio: 5-10 euros



**UN PLAN PARA TODA LA FAMILIA:** Martina y los Supersingers se dejan llevar por el espíritu navideño para reivindicar los poderes que la convierten en indestructible junto a sus compañeros de orfanato: la autoestima, el compromiso, la generosidad y el respeto.

**LAS ROZAS >>** Auditorio Joaquín Rodrigo | Martes 26, 18 horas | Precio: 10 euros



**TIEMPO PARA LA MAGIA:** 'The Magic Show' es el nuevo espectáculo tributo a Harry Potter. Un show asombroso y trepidante para que pequeños y grandes puedan disfrutar de la magia en directo de la mano de Alejandro Horcajo.

**COLMENAR VIEJO >>** Auditorio Municipal | Sábado 23, 17:30 horas | Precio: 4-5 euros

### VILLANCICOS POR BULERÍAS Y SOLEÁS

El proyecto Flamenco Capital de Madrid en Vivo reúne una amplia programación en varios tablaos y salas.

**MADRID >>** Hasta el 31 de diciembre  
Info en [Madridenvivo.com](http://Madridenvivo.com)

### 'MAGNIFICAT', ACORDES PARA ESTAS FIESTAS

La Coral Polifónica de Getafe y la Orquesta Sinfónica Ciudad de Getafe se unen en este Concierto de Navidad.

**GETAFE >>** Catedral Santa María Magdalena | Sábado 23, 20 hrs | Gratis

### UN MUSICAL QUE NO ENTIENDE DE EDADES

Yo soy ratón es un concierto diseñado para que los más pequeños compartan la música con los adultos.

**TRES CANTOS >>** Auditorio Municipal  
Jueves 28, 18:30 | Entrada libre

### INSTANTÁNEAS EN 'EXPERIMENTO IMAGINA'

Muestra que reúne obras inéditas de fotógrafos como Ouka Leele, Sarah Moon o Martin Parr tomadas hace 30 años.

**MADRID >>** Espacio Cultural Serrería Belga | Hasta el 31 de marzo

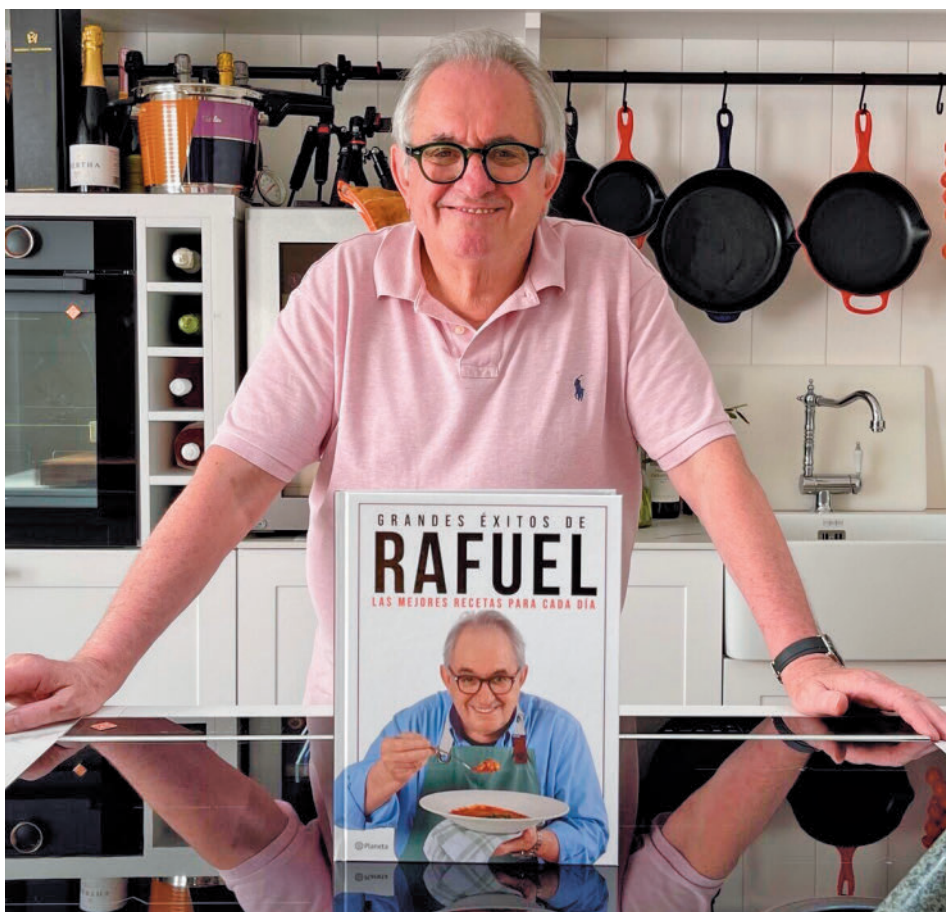

@Rafuel55 se ha 'colado' en miles de hogares con sus recetas



@tasty\_hungry pone el acento en los platos sanos y sencillos JAVIER OCAÑA

## LIBROS

# Páginas con buen sabor de boca

Dos de los 'instagramers' más reputados de nuestro país en el ámbito gastronómico plasman sus recetas más populares en sendos libros ● Tanto Rafa Antonín como Oriana Severino apuestan por unos ingredientes de cercanía, accesibles y con los que se pueden elaborar platos para el día a día

POR F. QUIRÓS SORIANO (@FranciscoQuiros)

Los libros como regalo y la gastronomía como punto de celebración familiar son dos elementos que pueden convivir esta Navidad. Sin embargo, se trata también de dos ámbitos que nos acompañan el resto de días del año. Por ello, la editorial Planeta presenta dos alternativas ideales para tener un detalle con un ser querido y, especialmente, para que la cocina deje de ser una asignatura pendiente. Se trata de 'Cocina sano y sin complicaciones', de Oriana Severino, y 'Grandes éxitos de Rafuel. Las mejores recetas para cada día'.

A ambos autores les unen varios aspectos: su pasión por la gastronomía, una gran popularidad en redes sociales y la decisión de llevar sus recetas al formato de libro. Por ello, la primera tarea a la que se tuvieron que enfrentar fue la de seleccionar qué platos incluían en sus publicaciones. Para el chef Rafa An-

tonín, más conocido como @Rafuel55, "siempre hay recetas pendientes", un razonamiento que le lleva a asegurar que "si hago un repaso incluiría otras diez más". Su objetivo principal tiene que ver con la didáctica: "Hay que

"EMPIEZO POR ENSEÑAR A HACER UN BUEN BOCADILLO, EL PAN ES CLAVE"

"EL 'BATCH COOKING' ES LA LLAVE PARA NO CAER EN LOS PROCESADOS"

enseñar algunas bases, el libro está pensado también para gente muy joven, de unos 14 o 15 años, hay que enseñar cómo se hace un bocadillo bien hecho, el 80% están mal porque empiezan con un pan malo".

En el caso de Oriana Severino, popular en Instagram por su perfil @tasty\_hungry, ese proceso de selección se basó en "coger las recetas que más éxito han tenido en estos cuatro años. Se quedaron muchas fuera que me habría gustado incluir".

### Variedad

Aunque sus recetas parten desde objetivos diversos, ambos 'influencers' tienen una visión compartida en algunos aspectos. Por ejemplo, las bondades de la dieta medite-

### INTERACCIÓN

#### Autenticidad, el ingrediente común en sus redes

Sus seguidores se cuentan por miles, creando unas comunidades que valoran el contenido diferenciador de @Rafuel55 y @tasty\_hungry. Para el primero de ellos, la clave es "la constancia, no se trata de ser el más rápido sino constante y no engañarlos". Por su parte, Oriana Severino añade que "nadie tiene acceso a mis redes, solo yo, necesito que la gente sepa que soy quien está detrás. Me encanta que me pregunten dudas. Esa conexión es clave".

AMBOS AUTORES DESTACAN LAS BONDADES DE LA DIETA MEDITERRÁNEA

"DEBEMOS SEGUIR SIENDO EL PRINCIPAL PRODUCTOR DE ACEITE DE OLIVA"

rránea. Así, para Rafa Antonín, hay platos de aprovechamiento, como el gazpacho que son muy recomendables: "Hay miles de manera de hacerlo, con sandía, con melón, con higos... Hay cientos de recetas, siempre con ingredientes frescos y aceite de oliva, es imposible fallar".

Por su parte, Oriana Severino destaca que "lo fundamental es saber elegir los ingredientes, no hay que volverse loco, lo que incluyo en mis recetas no son cosas raras, los tenemos a mano. Se trata de incluir proteínas y verduras y, sobre todo, es una cuestión de organización, simplemente dedicarle un par de horas a la semana para hacer un 'batch cooking', una de las claves para no caer en ese acceso rápido a los procesados".

Adaptados a los tiempos que corren, ambos autores también incluyen recetas con la freidora de aire como protagonista, aunque este electrodoméstico sí que da pie a que Rafael Antonín haga la siguiente reflexión: "No podemos dejarnos convencer que una patata frita se hace por aire, durante 30 minutos, a 200 grados y con 3.500 vatios; es mucho más caro. Además, creo que todos tenemos que defender el aceite de oliva. Somos el principal productor de aceite de oliva en el mundo y así debemos seguir".



### CRUCIGRAMA BLANCO

1	2	3	4	5	6	7	8	9	10
1									
2									
3									
4									
5									
6									
7									
8									
9									
10									

#### Horizontales:

**1.** Malhechor, delincuente. Tercera nota de la escala musical. **2.** Estados Unidos de América, en su nombre original. Unidad de temperatura con símbolo K. **3.** Rocío, vapor que por la noche se condensa en la atmósfera. **4.** Destruye, arruina, arrasa. Trabaja con el arado la tierra. **5.** Conjunción copulativa que une frases con sentido negativo. Cogerá. Un romano. **6.** Zetas giradas. Remite. Preposición que indica generalmente separación o alejamiento. **7.** Samurai sin amo. Capital de Corea del Sur. **8.** Cero. Pronombre demostrativo masculino plural. Residuos de Manejo Especial. **9.** Personas autorizadas a asistir a las parturientas. **10.** Enseñada pequeña. Cambiar el viento de dirección.

#### Verticales:

**1.** Pirata de los siglos XVII y XVIII que saqueaba posesiones españolas de ultramar. Carbono. **2.** Hombre que asesina. La mitad de una madre. **3.** Diminutivo cariñoso muy típico de Valencia. Sitio donde abunda la enea. **4.** 500 romanos. Partidario del clasismo. **5.** Famosas tiendas suecas de mobiliario y complementos para el hogar. Al revés, licor obtenido de la fermentación de la caña de azúcar. **6.** Contracción. Marchar. Monja. **7.** Orificios nasales de las caballerías. Negativo. **8.** Rama delgada. Becerro que tiene dos años y aún no tiene tres. **9.** Compare una cantidad con su respectiva unidad para averiguar cuántas veces la segunda está contenida en la primera. Actuaciones Urbanas Municipales S.A. **10.** Que no se puede asir. Roma.

### SUDOKUS

	1			5			2	8
5		9	3	7				
					6			
						4		5
	3		4	2		6	8	
			1		8			
	4							2
		1	6					7

		3	2			7		
	1				7			6
		9		5		4		
				1	4		5	
								2
				3				
9		8	3					
	7	1		8		9	3	

#### Cómo jugar:

Complete el tablero de 81 casillas (dispuestas en 9 filas y columnas). Deberá rellenar las celdas vacías con los números que van del 1 al 9, de modo que no se repita ninguna cifra en cada fila ni en cada columna o cuadrado.

### SOLUCIONES

CRUCIGRAMA:	SUDOKU ABAJO:	SUDOKU ARRIBA:																																																																																																																																																																																																																																										
<table border="1"> <tr><td>R</td><td>S</td><td>O</td><td>R</td><td>A</td><td>T</td><td>A</td><td>C</td><td>O</td></tr> <tr><td>S</td><td>N</td><td>O</td><td>R</td><td>I</td><td>V</td><td>A</td><td>M</td><td>O</td></tr> <tr><td>E</td><td>M</td><td>B</td><td>S</td><td>O</td><td>S</td><td>E</td><td>O</td><td></td></tr> <tr><td>T</td><td>E</td><td>S</td><td>N</td><td>I</td><td>N</td><td>O</td><td></td><td></td></tr> <tr><td>B</td><td>A</td><td>R</td><td>E</td><td>S</td><td>E</td><td>N</td><td>E</td><td></td></tr> <tr><td>I</td><td>N</td><td>V</td><td>A</td><td>S</td><td>A</td><td>T</td><td>O</td><td>S</td></tr> <tr><td>S</td><td>E</td><td>S</td><td>A</td><td>V</td><td>L</td><td>A</td><td>S</td><td></td></tr> <tr><td>N</td><td>A</td><td>V</td><td>A</td><td>C</td><td>E</td><td>N</td><td>T</td><td></td></tr> <tr><td>V</td><td>A</td><td>D</td><td>A</td><td>K</td><td>E</td><td>L</td><td>A</td><td>S</td></tr> <tr><td>M</td><td>O</td><td>G</td><td>O</td><td>N</td><td>O</td><td></td><td></td><td></td></tr> </table>	R	S	O	R	A	T	A	C	O	S	N	O	R	I	V	A	M	O	E	M	B	S	O	S	E	O		T	E	S	N	I	N	O			B	A	R	E	S	E	N	E		I	N	V	A	S	A	T	O	S	S	E	S	A	V	L	A	S		N	A	V	A	C	E	N	T		V	A	D	A	K	E	L	A	S	M	O	G	O	N	O				<table border="1"> <tr><td>2</td><td>7</td><td>1</td><td>6</td><td>8</td><td>5</td><td>9</td><td>3</td><td>4</td></tr> <tr><td>6</td><td>3</td><td>5</td><td>4</td><td>7</td><td>9</td><td>2</td><td>8</td><td>1</td></tr> <tr><td>9</td><td>4</td><td>8</td><td>3</td><td>2</td><td>1</td><td>5</td><td>6</td><td>7</td></tr> <tr><td>1</td><td>5</td><td>6</td><td>7</td><td>3</td><td>2</td><td>8</td><td>4</td><td>9</td></tr> <tr><td>3</td><td>9</td><td>4</td><td>5</td><td>6</td><td>8</td><td>1</td><td>7</td><td>2</td></tr> <tr><td>8</td><td>2</td><td>7</td><td>9</td><td>1</td><td>4</td><td>3</td><td>5</td><td>6</td></tr> <tr><td>5</td><td>1</td><td>2</td><td>8</td><td>4</td><td>7</td><td>3</td><td>9</td><td>6</td></tr> <tr><td>4</td><td>8</td><td>3</td><td>2</td><td>9</td><td>6</td><td>7</td><td>1</td><td>5</td></tr> </table>	2	7	1	6	8	5	9	3	4	6	3	5	4	7	9	2	8	1	9	4	8	3	2	1	5	6	7	1	5	6	7	3	2	8	4	9	3	9	4	5	6	8	1	7	2	8	2	7	9	1	4	3	5	6	5	1	2	8	4	7	3	9	6	4	8	3	2	9	6	7	1	5	<table border="1"> <tr><td>8</td><td>6</td><td>5</td><td>2</td><td>9</td><td>7</td><td>3</td><td>1</td><td>4</td></tr> <tr><td>2</td><td>9</td><td>1</td><td>6</td><td>4</td><td>3</td><td>8</td><td>5</td><td>7</td></tr> <tr><td>7</td><td>4</td><td>3</td><td>5</td><td>8</td><td>1</td><td>9</td><td>6</td><td>2</td></tr> <tr><td>6</td><td>5</td><td>4</td><td>1</td><td>3</td><td>8</td><td>2</td><td>7</td><td>9</td></tr> <tr><td>9</td><td>3</td><td>7</td><td>4</td><td>2</td><td>5</td><td>6</td><td>8</td><td>1</td></tr> <tr><td>1</td><td>2</td><td>8</td><td>7</td><td>9</td><td>6</td><td>4</td><td>3</td><td>5</td></tr> <tr><td>5</td><td>8</td><td>3</td><td>9</td><td>3</td><td>7</td><td>2</td><td>1</td><td>4</td></tr> <tr><td>4</td><td>8</td><td>3</td><td>2</td><td>9</td><td>6</td><td>7</td><td>1</td><td>5</td></tr> </table>	8	6	5	2	9	7	3	1	4	2	9	1	6	4	3	8	5	7	7	4	3	5	8	1	9	6	2	6	5	4	1	3	8	2	7	9	9	3	7	4	2	5	6	8	1	1	2	8	7	9	6	4	3	5	5	8	3	9	3	7	2	1	4	4	8	3	2	9	6	7	1	5
R	S	O	R	A	T	A	C	O																																																																																																																																																																																																																																				
S	N	O	R	I	V	A	M	O																																																																																																																																																																																																																																				
E	M	B	S	O	S	E	O																																																																																																																																																																																																																																					
T	E	S	N	I	N	O																																																																																																																																																																																																																																						
B	A	R	E	S	E	N	E																																																																																																																																																																																																																																					
I	N	V	A	S	A	T	O	S																																																																																																																																																																																																																																				
S	E	S	A	V	L	A	S																																																																																																																																																																																																																																					
N	A	V	A	C	E	N	T																																																																																																																																																																																																																																					
V	A	D	A	K	E	L	A	S																																																																																																																																																																																																																																				
M	O	G	O	N	O																																																																																																																																																																																																																																							
2	7	1	6	8	5	9	3	4																																																																																																																																																																																																																																				
6	3	5	4	7	9	2	8	1																																																																																																																																																																																																																																				
9	4	8	3	2	1	5	6	7																																																																																																																																																																																																																																				
1	5	6	7	3	2	8	4	9																																																																																																																																																																																																																																				
3	9	4	5	6	8	1	7	2																																																																																																																																																																																																																																				
8	2	7	9	1	4	3	5	6																																																																																																																																																																																																																																				
5	1	2	8	4	7	3	9	6																																																																																																																																																																																																																																				
4	8	3	2	9	6	7	1	5																																																																																																																																																																																																																																				
8	6	5	2	9	7	3	1	4																																																																																																																																																																																																																																				
2	9	1	6	4	3	8	5	7																																																																																																																																																																																																																																				
7	4	3	5	8	1	9	6	2																																																																																																																																																																																																																																				
6	5	4	1	3	8	2	7	9																																																																																																																																																																																																																																				
9	3	7	4	2	5	6	8	1																																																																																																																																																																																																																																				
1	2	8	7	9	6	4	3	5																																																																																																																																																																																																																																				
5	8	3	9	3	7	2	1	4																																																																																																																																																																																																																																				
4	8	3	2	9	6	7	1	5																																																																																																																																																																																																																																				

● Sube | ● Se mantiene | ● Baja

**EMERGENCIA HAMBRE** 270 millones de personas no tienen alimentos suficientes para sobrevivir

**20 PAÍSES EN ALERTA** Colabora en [accioncontraelhambre.org](http://accioncontraelhambre.org)

ACCIÓN CONTRA EL HAMBRE

### HORÓSCOPO DE LA SEMANA

<p><b>ARIES</b> 21 MAR – 20 ABR</p> <p>● SALUD: ●●●●●</p> <p>● DINERO: ●●●●●</p> <p>● AMOR: ●●●●●</p>	<p><b>CÁNCER</b> 22 JUN – 22 JUL</p> <p>● SALUD: ●●●●●</p> <p>● DINERO: ●●●●●</p> <p>● AMOR: ●●●●●</p>	<p><b>LIBRA</b> 22 SEP – 22 OCT</p> <p>● SALUD: ●●●●●</p> <p>● DINERO: ●●●●●</p> <p>● AMOR: ●●●●●</p>	<p><b>CAPRICORNIO</b> 23 DIC – 21 ENE</p> <p>● SALUD: ●●●●●</p> <p>● DINERO: ●●●●●</p> <p>● AMOR: ●●●●●</p>
<p><b>TAURO</b> 21 ABR – 20 MAY</p> <p>● SALUD: ●●●●●</p> <p>● DINERO: ●●●●●</p> <p>● AMOR: ●●●●●</p>	<p><b>LEO</b> 23 JUL – 22 AGO</p> <p>● SALUD: ●●●●●</p> <p>● DINERO: ●●●●●</p> <p>● AMOR: ●●●●●</p>	<p><b>ESCORPIO</b> 23 OCT – 21 NOV</p> <p>● SALUD: ●●●●●</p> <p>● DINERO: ●●●●●</p> <p>● AMOR: ●●●●●</p>	<p><b>ACUARIO</b> 22 ENE – 21 FEB</p> <p>● SALUD: ●●●●●</p> <p>● DINERO: ●●●●●</p> <p>● AMOR: ●●●●●</p>
<p><b>GÉMINIS</b> 21 MAY – 21 JUN</p> <p>● SALUD: ●●●●●</p> <p>● DINERO: ●●●●●</p> <p>● AMOR: ●●●●●</p>	<p><b>VIRGO</b> 23 AGO – 21 SEP</p> <p>● SALUD: ●●●●●</p> <p>● DINERO: ●●●●●</p> <p>● AMOR: ●●●●●</p>	<p><b>SAGITARIO</b> 22 NOV – 22 DIC</p> <p>● SALUD: ●●●●●</p> <p>● DINERO: ●●●●●</p> <p>● AMOR: ●●●●●</p>	<p><b>PISCIS</b> 22 FEB – 20 MAR</p> <p>● SALUD: ●●●●●</p> <p>● DINERO: ●●●●●</p> <p>● AMOR: ●●●●●</p>

Todos los **viernes** las noticias de **25 municipios de Madrid** en **14 periódicos**

**Gente**  
tu periódico gratuito



AYUNTAMIENTO  
TRES CANTOS



# NAVIDAD EN TRES CANTOS

*Ciudad de la Ilusión*



Consulta toda  
la programación

