

Gente

AÑO 16, NÚMERO 684
DEL 23 AL 30 DE DICIEMBRE DE 2022

madrid

ALCOBENDAS | LA MORALEJA | SAN SEBASTIÁN DE LOS REYES

EL GORDO 05490

2º PREMIO
04074

3º PREMIO
45250

4º PREMIOS
25296 - 54289

5º PREMIOS

24492 - 36142 - 38454 - 43696
62391 - 79138 - 87092 - 88509

LISTA DE LOS NÚMEROS PREMIADOS EN CADA UNA DE LAS CIENTO OCHENTA SERIES CORRESPONDIENTES AL SORTEO CELEBRADO EN MADRID EL DÍA 22 DE DICIEMBRE DE 2022

Decena	0000	0001	0002	0003	0004	0005	0006	0007	0008	0009	0010	0011	0012	0013	0014	0015	0016	0017	0018	0019	0020	0021	0022	0023	0024	0025	0026	0027	0028	0029	0030	0031	0032	0033	0034	0035	0036	0037	0038	0039	0040	0041	0042	0043	0044	0045	0046	0047	0048	0049	0050	0051	0052	0053	0054	0055	0056	0057	0058	0059	0060	0061	0062	0063	0064	0065	0066	0067	0068	0069	0070	0071	0072	0073	0074	0075	0076	0077	0078	0079	0080	0081	0082	0083	0084	0085	0086	0087	0088	0089	0090	0091	0092	0093	0094	0095	0096	0097	0098	0099	0100
0000	0001	0002	0003	0004	0005	0006	0007	0008	0009	0010	0011	0012	0013	0014	0015	0016	0017	0018	0019	0020	0021	0022	0023	0024	0025	0026	0027	0028	0029	0030	0031	0032	0033	0034	0035	0036	0037	0038	0039	0040	0041	0042	0043	0044	0045	0046	0047	0048	0049	0050	0051	0052	0053	0054	0055	0056	0057	0058	0059	0060	0061	0062	0063	0064	0065	0066	0067	0068	0069	0070	0071	0072	0073	0074	0075	0076	0077	0078	0079	0080	0081	0082	0083	0084	0085	0086	0087	0088	0089	0090	0091	0092	0093	0094	0095	0096	0097	0098	0099	0100	



¿Te gusta comer?

Amarras

www.amarras.es

Les deseamos Feliz Navidad
y un próspero 2023

Paseo Fuente Lucha, s/n (dentro del parque)
ALCOBENDAS 91 827 83 98 • 91 827 84 19



Estos premios caducan a los tres meses, contados a partir del día



La Navideña en la Plaza de España

OCIO | PÁG. 9

Pistas de hielo, mercados y luces para disfrutar de Madrid en Navidad

A propuestas habituales como Naviluz o el Jardín Botánico, se suman este año Árticus o el mercado de La Navideña

TURISMO | PÁGS. 5-8

Andalucía, destino de referencia en Navidad

Belenes, villancicos y gastronomía dan razones de sobra para visitar esta Autonomía



CARLA FLECHA / GENTE

LOTERÍA | PÁGS. 3 Y 4

Lluvia de millones en la región

El 'Gordo' de Navidad, el 5.490, no se olvidó de la Comunidad de Madrid y dejó un pellizco en varios puntos de la región, especialmente en el Centro Comercial Dreams, donde se repartieron 40 millones de euros • El tercer premio, que fue para el 45.250, se vendió de manera íntegra en la calle Alcalá y sus 90 millones de euros recayeron en los trabajadores de una empresa de Julián Camarillo

VIVE UNA EXPERIENCIA DE REALIDAD VIRTUAL MULTIJUGADOR ALUCINANTE

6 juegos de Realidad Virtual

Hasta 12 jugadores simultáneos!!

Para Adultos y Niños (desde 10 años)

La mayor sala VR de Madrid



c/ Tomás Bretón, 52 • 28045 MADRID
Tel.: 915 141 633 • <https://virtualarena.games>



EL SEMÁFORO ESPECIAL AÑO NUEVO



Más carbón para la política

Este 2023 será un año con varias citas electorales, pero más allá de las pertinentes campañas, los partidos políticos parecen dispuestos a copar el día a día con peleas como la que ha tenido como objeto al Tribunal Constitucional.



Enero amenaza con su cuesta

La inflación está haciendo que las compras navideñas exijan un poco más a los bolsillos. Eso sí, ojo con los dispendios porque el Banco de España habla de un arranque de 2023 "difícil" en materia económica.



Un dulce no amarga a nadie

Aunque estas fiestas son época de excesos, hay que dejar un hueco para saborear un buen Roscón de Reyes, como el de la panadería Panod, vencedor de la V edición del Campeonato Mejor Roscón Artesano de Madrid.

EDITA:
GENTE EN MADRID, S.L.

EDITOR:
FERNANDO IBÁÑEZ

COORDINADORES DE REDACCIÓN:
FRANCISCO QUIRÓS
JAIME DOMÍNGUEZ

FOTOGRAFÍA:
CARLA FLECHA

JEFE DE MAQUETACIÓN:
CARLOS ZUGASTI

MAQUETACIÓN:
ENRIQUE ALONSO

JEFE DE MARKETING:
RAFAEL VARA

COORDINADORA DE PUBLICIDAD:
ANA SÁNCHEZ

DISEÑO GRÁFICO:
PATRICIA MARTÍNEZ

DPTO. COMERCIAL:
ÓSCAR BALLESTEROS
RAFAEL GARCÍA
PACO MARTÍN
ALBERTO REBOLLEDO

REDACCIÓN:
CONDE DE PEÑALVER, 17
1A PLANTA
28006, MADRID

TELÉFONO:
91 369 77 88

PUBLICIDAD:
comercial@gentemadrid.com

TELÉFONO:
663 56 77 17

CONTROLADO POR:



EL PERIÓDICO GENTE
NO SE RESPONSABILIZA
NI SE IDENTIFICA CON
LAS OPINIONES QUE SUS
LECTORES Y COLABORADORES
EXPONGAN EN SUS CARTAS
Y ARTÍCULOS



El 'bullying' sigue siendo un problema

EL APUNTE

La transformación del oro, incienso y mirra

Ni una videoconsola de última generación, ni un gran 'smartphone', ni siquiera un juguete. La carta de Reyes de un niño andaluz de 11 años se ha hecho viral gracias a la difusión por parte de su madre. En ella solo pide "amistad, comprendimiento y compañerismo". En esos tres deseos se resume el sufrimiento que genera el acoso escolar que sufre, una dura realidad a la que no son ajenos muchos (demasiados) de los escolares de nuestro país.

Quizás algunos pidan para este 2023 un mayor salario, encontrar un trabajo o que la salud les acompañe los 365 días. Mientras todo eso llega, hay algo que sí está en nuestras manos: ser mejores ciudadanos. A veces bastan pequeños gestos de amabilidad, de compañerismo, no solo para ayudar al prójimo sino para, además, dar un buen ejemplo (y un modelo a seguir) a las generaciones que vienen por detrás.

Que todo este amargo viaje de la pandemia sirva para que aquella frase de "saldremos mejores de esta" no quede en un mantra fabricado en medio del desconuelo del confinamiento. Amistad, comprendimiento y compañerismo. Si todos regalamos un poco de ello, qué duda cabe que 2023 será un gran año. Felices fiestas a todos.

LA FOTO DE LA SEMANA



La ilusión por fin se impone a las mascarillas

La imagen que acompaña a estas líneas corresponden a la Cabalgata de Madrid en una edición anterior a que el coronavirus llegase a nuestras vidas. Los desfiles de Melchor, Gaspar y Baltasar vuelven a la vieja normalidad, aunque ello no impida que sigamos apelando a la prudencia.

EL PERSONAJE

La paz, un regalo que vuelve a estar en la lista de deseos

Cuando en la Nochevieja de 2018 anunció su candidatura a las elecciones presidenciales de Ucrania, prácticamente nadie fuera de esas fronteras conocía a Volodimir Zelenski. En este 2022 nos hemos acostumbrado a oír su nombre por un conflicto bélico que, ojalá, toque a su fin en este nuevo año.



@gentedigital



La administración del Centro Comercial Dreams vendió el 'Gordo' CARLA FLECHA/GENTE

El 'Gordo' deja un reguero de millones

El primer premio del Sorteo Extraordinario de Navidad hace parada en la región, especialmente en el Centro Comercial Dreams del barrio de Hortaleza, que ha repartido un total de 40 millones de euros en la zona

GENTE
@gentedigital

Cuando se trata de elegir un décimo para el sorteo de Navidad, muchos compradores buscan números que tengan un significado especial para ellos o para su familia. Luis, el hijo de la dueña de la administración del Centro Comercial Dreams, situado en las calles Silvano, nació el 5 de abril de 1990 (5-4-90). Por este motivo, desde hace varios años vendía varias series del 5.490 de cara al Sorteo Extraordinario de Navidad, de las que siempre se quedaba algún décimo.

Esta superstición ha traído hasta el barrio de Hortaleza nada menos que 40 millones de euros (10 series, que se traducen en 100 décimos) del 'Gordo' de este año, que ha estado muy repartido por toda España y que ha dejado un buen reguero de millones en Madrid. La administración más agraciada en la región ha sido la de Luis y su madre, Soledad, situada a esca-

5.490

Primer premio
Cada uno de los décimos deja a sus portadores un total de 400.000 euros.

metros del Palacio de Hielo, un lugar que hace menos de tres años se tuvo que utilizar como morgue improvisada en los momentos más duros y trágicos de la pandemia de covid-19. Tras ser protagonista de uno de los momentos más duros de la historia reciente de Madrid, el cumpleaños de Luis ha traído una auténtica lluvia de mi-

LOTERÍA | SORTEO DE NAVIDAD

Unos cuartos y unos quintos muy repartidos

Los premios 'menores' viajan a varios puntos de la Comunidad • La famosa administración de Doña Manolita vendió cuatro de ellos

No solo del 'Gordo' vive el Sorteo Extraordinario de la Lotería de Navidad. Al margen del primero y del tercero, la región ha repartido varios números de un cuarto y de varios quintos. Ejemplo de ellos es el segundo cuarto, el 25.296, que ha caí-

do en Parla, San Lorenzo de El Escorial, Boadilla y en varias administraciones de la capital (Doña Manolita, La Gavia, Ortega y Gasset, Narváez, Camarena, Paseo de Extremadura y Avenida del Mediterráneo). En la mayoría de ellas se han



Premiada en el Teatro Real: Una de las anécdotas del día la protagonizó Perla, una de las asistentes al sorteo celebrado en el Teatro Real. Cuando se cantó el 'Gordo' se dio cuenta de que llevaba un décimo, premiado con 400.000 euros. De la emoción sufrió una crisis de ansiedad.

lones a este barrio popular del norte de la capital.

Más puntos

Pero el 'Gordo', uno de los más repartidos de los últimos años, quiso parar en otros puntos de la Comunidad de Madrid, ya que otras nueve administraciones vendieron algún décimo del 5.490. Una serie (4 millones de euros) salió de la ventanilla de la que está en el número 16 de la calle Arenal, conocida por su mascota, 'El Elefante'. Con solo cuatro años de vida, también ha repartido otra serie (60.000 euros) de uno de los quinto premios, el 87.092.

También cayó el 'Gordo' en la calle Princesa, concretamente en la administración 'La Chulapa' del intercambiador de transportes de Moncloa, donde se vendieron ocho décimos. También han repartido desde allí este año uno de los dos cuartos premios, el 25.296, y uno de los quintos, el 88.509. En total, de sus ventanillas han salido más de 3,2 millones de euros, de los que un pellizco se han quedado en el bolsillo de los dueños.

Si siguiendo con el 'Gordo', hay más administraciones madrileñas que han vendido décimos sueltos del 5.490. Las Rozas, Colmenar Viejo, Torrejón de Ardoz, San Lorenzo de El Escorial, el Centro Comercial Islazul y las calles de Príncipe de Vergara y San Delfín de la capital también fueron agraciadas.

vendido entre uno y diez décimos, premiados con 6.000 euros cada uno de ellos.

Más premios

En Doña Manolita, Las Rozas y en la calle Teatún de Madrid se repartió uno de los quintos, el 38.454. La icónica administración de la calle del Carmen también vendió el 36.142 (junto a las de las calles Doctor Pérez Domínguez, Sagasta y Buendía) y el 87.092 junto a la de Narváez y la del municipio de Morata de Tajuña.



Celebraciones en Doña Manolita

El 45.250, el mejor proyecto de la empresa Tragsatec

Doña Juanita, una administración de la calle Alcalá, vendió de forma íntegra el tercer premio • Las 180 series fueron adquiridas por esta empresa

FRANCISCO QUIRÓS SORIANO
@FranciscoQuiros

El reloj marcaba poco más de las doce del mediodía cuando la sexta tabla alumbraba el tercer premio. Con la euforia aún presente de un 'Gordo' tremendamente repartido, el 45.250 fue finalmente el encargado de dejar una buena lluvia de millones en Madrid, de la mano de

la administración Doña Juanita, ubicada en el número 459 de la calle Alcalá.

Ese establecimiento tuvo el honor de vender de forma íntegra las 180 series, premiadas cada una con 500.000 euros. Eso sí, lejos de repartir fortuna entre los vecinos del barrio, el 45.250 fue a parar a manos de una sola empresa. "Tragsatec siempre compra aquí el número de forma íntegra, aunque



Celebración a las puertas de la administración de la calle Alcalá GENTE

este año, además, hicieron participaciones para distribuirlo entre los trabajadores, ya que casi siempre se quedaban cortos a la hora de venderlos entre los empleados", añadía Joana Torres, trabajadora de la administración, quien asegura que se

han vendido "un total de 1.800 décimos, lo que se traduce en 90 millones de euros" para una empresa cuya sede está relativamente cerca del establecimiento. "Es un premio que no se cobra en ventanilla, sino en el banco, por lo que dudo que algu-

no de ellos pase por aquí", adelantaba.

Fiesta instantánea

Efectivamente, esa cercanía hizo que los agraciados dieran rienda suelta a la alegría en las instalaciones de Tragsatec, en la calle Julián Camarillo. El

aparcamiento de la compañía se convirtió en un improvisado espacio de fiesta donde buena parte de sus 2.000 empleados brindaron por la buena nueva. A la algarabía también se unieron los trabajadores de varias empresas externas, también agraciados.

INTRAHISTORIA

Establecimiento de gran tradición

Aunque hasta la fecha no se había prodigado en premios tan generosos en este sorteo de Navidad, Doña Juanita es una administración con solera en el barrio de Pueblo Nuevo. Abrió sus puertas en los años 60 y fue bautizada con el nombre de la primera dueña. En 2017, el establecimiento cambió de manos. Sus nuevos dueños ya tienen una gran anécdota que contar.

LAS MAÑANAS SON LA PERA LARRODERA

Luis Larrodera
NUEVO PRESENTADOR DE
atrévete

De lunes a viernes de 6:00 a 11:00 h.

dial
ALGO QUE NOS UNE

MADRID NORTE | 102.2 FM

Los madrileños siguen invirtiendo en este sorteo

AGENCIAS

Cada madrileño ha gastado 79,59 euros de media para el Sorteo Extraordinario de la Lotería de Navidad de este 22 de diciembre, por encima de la media de los españoles, que se sitúa en 69,36 euros, según la cifra de consignación por habitante de la Sociedad Estatal de Loterías y Apuestas del Estado (SELAE).

Esta cantidad es estimativa ya que el dato será definitivo cuando se reciban las devoluciones de boletos no vendidos durante la campaña de este tradicional sorteo.

Por regiones

Aunque la comunidad autónoma que previsiblemente más va a gastar por habitante este año es Castilla y León, con una media de 109,62 euros, Madrid, con 537,3 millones de euros consignados, es la región donde más lotería se vende para este sorteo, seguida de Andalucía (485,6 millones de euros).



Imagen del sorteo celebrado en el Teatro Real

Un quinto premio 'riega' Campo de las Naciones

La administración ubicada en el Centro Comercial Hipercor vendió íntegro el 79.138

GENTE

Cuando una administración vende alguna de las series del sorteo extraordinario de Navidad sueña con que sea la elegida por la diosa Fortuna para repartir el Gordo entre sus compradores. Sin embargo, puede que el destino tenga reservada una alegría mayor, aunque el número en

cuestión no se corresponda con el primer premio. Buena fe de ello puede dar la administración situada en el Centro Comercial Hipercor del Campo de las Naciones, vendedora del 79.138, agraciado con el sexto quinto del premio del sorteo y dotado con 60.000 euros en cada serie).

A las 12:29 del mediodía aparecía la bola del 79.138, vendido de forma íntegra en la administración situada en el número 50 de la avenida de Los Andes, repartiendo 10.800.000 euros.



EL PLAN PERFECTO PARA ESTA NAVIDAD

Andalucía

Sigue tu verdadera estrella

Y déjate llevar por un mundo de sensaciones y elije el plan ideal para hacer esta Navidad.

Hay momentos en los que Andalucía se muestra con una luz especial, con un sentir especial y donde todo se expresa con más recogimiento, con más autenticidad.

La Navidad en Andalucía es un periodo del año donde **todo lo usual se vive de una forma diferente**, en un ambiente vibrante y maravilloso que cambia, por unos días, la forma en la que hacemos las cosas.

Las ciudades se visten de luces de colores, destellos de estrellas, las calles se llenan de olores, de música, de encuentros y de saludos, pues todos vuelven a Andalucía para compartir con sus seres queridos la Navidad.



Andalucía

Contenido ofrecido en colaboración con
la Consejería de Turismo de la Junta de Andalucía

Junta de Andalucía

Noches de Ilusión

Nochebuena

El día **24 de diciembre** las familias enteras se reúnen para celebrar la cena de Nochebuena, una de las más importantes del año. Suele ser una cena exquisita y abundante, en la que no faltan productos típicos navideños. Aunque a veces varían mucho de unas provincias a otras, es muy común el pavo, el marisco, turrónes y brindar con cava. Al tratarse de una reunión familiar, es frecuente que muchos restaurantes cierren. La Misa del Gallo es una de las tradiciones más arraigadas del pueblo católico.

Nochevieja - Fin de Año

La noche del **31 de diciembre** (Nochevieja) no tiene el carácter familiar de la Nochebuena. La noche comienza con una cena familiar, pero a continuación, se celebra la despedida del año viejo con alguna fiesta con amigos. Algunas personas prefieren despedir el año en uno de los muchos restaurantes que ofrecen cena y cotillón para esta ocasión. Lo más común en esta noche es tomar las uvas de la suerte, de una en una al compás de las campanadas del reloj.

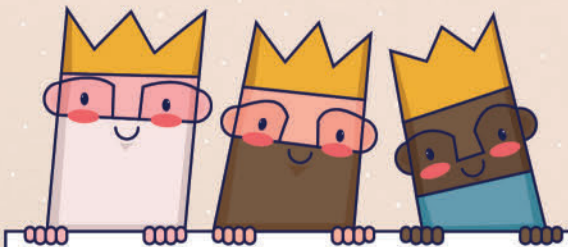

Noche de Reyes

El **6 de enero o día de Reyes Magos**, llega el día dedicado a los niños. Es el día en que los niños reciben los regalos que han estado esperando durante todas las vacaciones. El día anterior por la tarde pueden ver la **Cabalgata de los Reyes Magos**, para saludar a los reyes que pasean por las calles. De especial relevancia es la Cabalgata de Higuera de la Sierra (Huelva), la segunda más antigua de España, catalogada como Fiesta de Interés Turístico Nacional de Andalucía.

Andalucía en

Al compás de la Navidad

Villancicos

Los villancicos son la música que acompaña a estas fiestas... Están enraizados en la más pura tradición de la música española. Son generalmente alegres y suelen **relatar cosas que suceden en Belén o a la familia de Jesús**.

Su acompañamiento es sencillo (pandereta, zambomba, almirez o el rascado de una botella de anís). Es frecuente encontrarse en las principales calles de la ciudad grupos de niños y adultos cantando villancicos.

Navidad flamenca - Las Zambombas

Las Zambombas son reuniones de amigos, vecinos y familiares que se daban cita cada año, durante las fechas navideñas. En ellas **se cantan y bailan villancicos, mientras se bebe vino, anís y se comen dulces navideños**.

El instrumento fundamental es la **zambomba**, de ahí el nombre de la fiesta. En las Zambombas todo el mundo participa cantando o tocando algún instrumento.



Belén de Chocolate, Rute (Córdoba)

Los belenes insólitos

Belén de chocolate de Rute

El belén de chocolate más grande del mundo que año tras año, **Galleros Artesanos**, elabora de la forma más dulce. Situado en Rute (Córdoba), este belén de chocolate que se realiza de forma artesanal desde hace 90 años.

Sorprende por sus **impresionantes dimensiones** pero también por su temática: calles, fuentes, recreación de la Navidad religiosa, escenas pastorales, monumentos...

Museo de Belenes de Mollina

Podrás ver **belenes en sitios insólitos** como: el "Teatro Romano de Cartagena", en las "favelas de Río de Janeiro" o en una calle destruida por la guerra. Estampas que representan lugares tan populares como la Iglesia de Nuestra Señora de los Remedios de Antequera o el Patio de los Leones de la Alhambra. Está situado en Mollina (Málaga).

Los belenes vivientes

Belén viviente de Beas

Es uno de los nacimientos vivos más antiguos de Andalucía. Organizado desde hace casi medio siglo por la **Hermandad de Nuestra Señora de los Clarines**. Representa tradicionales escenas bíblicas, con los niños y los animales como protagonistas. Representa la principal atracción turística del pueblo, por ello el Ayuntamiento de Beas (Huelva) organiza un **programa de actividades complementarias** al desarrollo del Belén bajo el epígrafe de 'Beas vive la Navidad', en la que se incluyen visitas guiadas, rutas de senderismo, actuaciones musicales, fiestas flamencas, mercadillos, iluminación con velas, etc.



Museo de Belenes, Mollina (Málaga)

Andalucía

Contenido ofrecido en colaboración con la Consejería de Turismo de la Junta de Andalucía



Navidad

Belén viviente de Arcos de la Frontera

Como cada Navidad, la localidad gaditana de **Arcos de la Frontera** celebra una vez más el Belén Viviente, fiesta declarada de **Interés Turístico de Andalucía**.

Todas las calles del pueblo lucen adornadas por palmeras y la mayoría están iluminadas por la tenue luz de las antorchas, que además de un ambiente acogedor, ofrecerá un olor a cera quemada que hace aún más especial la visita al Belén Viviente.

Un ambiente magnífico, un **pueblo excelentemente adornado y unos vecinos exquisitamente vestidos** para la ocasión, sin perder un solo detalle.



Escena del belén viviente de Arcos de la Frontera

Belén viviente de Olvera

En él **participan numerosos vecinos** de la localidad gaditana. Este año discurrirá por el entramado de calles del Barrio La Villa y la Plaza de la Iglesia, un escenario perfecto para recrear el nacimiento de Jesús de Nazaret. El Belén Viviente arrancará desde la calle Calzada, y discurrirá por las calles de La Villa y la Plaza de la Iglesia, donde se ubicará la zona comercial.

Belén viviente de Almayate

En poco más de dos horas de representación se reviven aquellos días, desde la Anunciación del Arcángel San Gabriel, hasta la Huida a Egipto de José, María y el Niño Dios. Así mismo y para dar autenticidad a la representación, se elaboran, en riguroso directo, algunos productos típicos del pueblo, como morcillas, carnes, chorizos, migas, castañas, etcétera, siendo degustados estos manjares, al término del acto, por los actores y el público asistente. Declarada **Fiesta de Singularidad Turística Provincial**.



Escena del belén viviente de Almayate



Escena del belén viviente de Mazagón

Belén viviente de Mazagón

La implicación de todos los vecinos de este bello enclave costero hace posible, un año más, la puesta en marcha de este belén que se ha convertido en uno de los **grandes atractivos turísticos de la Navidad en Mazagón**.

La entrada es gratuita, pero si quieres apoyar este proyecto de animación navideña para que pueda seguir desarrollándose en el futuro, puedes colaborar con un donativo.



Escena del belén viviente de Olvera

Belén viviente de San Lúcar la Mayor

La Hermandad del Santo Entierro de Sanlúcar la Mayor organiza el Belén Viviente en el conjunto histórico del recinto amurallado y de la Iglesia de San Pedro, situada en un extremo de la población, frente al escarpe que da al río Guadiamar.

Este año celebra su VI Edición.

Saber a Navidad

La Navidad en Andalucía huele a almendras tostadas y azúcar, a anís, vino y canela... Andalucía se prepara y saca toda su tradición repostera y muchos de sus pueblos preparan sus dulces de Navidad.

Alfajores, hojaldrinas, mantecados, coquitos, brazo gitano de cacao y mascarpone, canutillos rellenos de crema de yema, carbón dulce de reyes, figuritas de mazapán, almendras garrapiñadas, pan de Cádiz, resol de café, piñonadas, turrón de olula de castro...



Encuentra toda la información sobre las actividades y todas las recetas de los dulces en nuestra web: www.andalucia.org/es/navidad-en-andalucia



Disfruta de unas Navidades llenas de alegría en andalucia.org

Plaza Vázquez de Molina, Úbeda | Jaén

ALEGRÍA

ESTAS NAVIDADES, DATE UNA ALEGRÍA. VEN A ANDALUCÍA.

Andalucía



Andalucía se mueve con Europa



OCIO

Planes para disfrutar la Navidad en la capital

La amplia oferta cultural madrileña crece en estas semanas ● Este año se incorporan nuevas alternativas, como Árticus o La Navideña

GENTE
@gentedigital

La Navidad es una de las mejores épocas del año para estar en Madrid. La ya de por sí amplia oferta cultural de la capital se multiplica en estos días, ofreciendo multitud de alternativas para todos los públicos, aunque

siempre con un especial cariño para los más pequeños de la casa, que disfrutan de sus vacaciones escolares. A los ya tradicionales mercadillos navideños, como los de la Plaza Mayor, se han unido en los últimos años iniciativas novedosas como el Naviluz o las Luces del Jardín Botánico. Las últimas incorporaciones son Árticus, la ciudad de la Navidad de la Casa de Campo, y La Navideña, ubicada en la Plaza de España.



PISTAS DE HIELO: Madrid se ha sumado en los últimos años a la costumbre de instalar pistas de hielo. Las más destacadas son las de El Matadero, Colón y el Palacio de Cibeles

VARIAS UBICACIONES >> Hasta el 8 de enero | Desde 6,50 euros

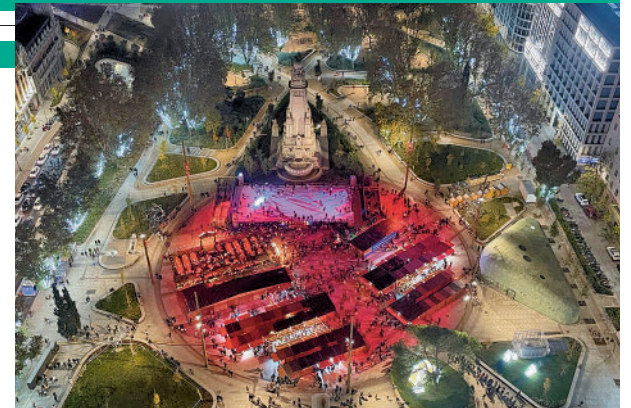

LA NAVIDEÑA: Pista de hielo, puestos con los regalos más originales y una propuesta gastronómica de lo más variada son sus principales apuestas para el primer año de este mercado.

PLAZA DE ESPAÑA >> Hasta el 8 de enero | Lanavidena.com



NATURALEZA ENCENDIDA 2022: ORIGEN: El Jardín Botánico alberga desde hace algunos años uno de los espectáculos visuales que más expectación levanta en Navidad.

JARDÍN BOTÁNICO >> Hasta el 22 de enero | Desde 11,20 euros



ÁRTICUS: Madrid ya cuenta con un parque temático dedicado a la Navidad, como otras grandes ciudades europeas. La Casa de Campo ha sido el escenario escogido.

CASA DE CAMPO >> Más info Articus.es



Por unas instalaciones a la altura de lo que nuestros equipos y vecinos y vecinas merecen disfrutar

EN ALCOBENDAS
PODEMOS.

Eduardo Andradas de Diego, portavoz municipal

✉ eandradas@aytoalcobendas.org ☎ 661 768 721 🐦 @EduardoAndradas

Solicitamos mejoras en las instalaciones del Pabellón de los Sueños de Alcobendas por encontrarse en un estado inadmisibles

Es el lugar en que juega el Club Balonmano Alcobendas, con su equipo femenino militando en Primera Nacional y su equipo masculino en la División de Honor Plata.

Hemos solicitado en la moción que llevamos al pleno del Ayuntamiento del 22 de diciembre de 2022 lo siguiente:

- Reparar las goteras existentes.
- Activar la climatización del Pabellón, que lleva años sin funcionar.
- Sustituir las puertas de los almacenes de pista, por otras más seguras que eviten accidentes.

¡Si se puede!

📍 @Pod_Alcobendas
📷 podemosalco

📍 circulopodemosalcobendas
📷 Podemos Alcobendas



MÁGICAS NAVIDADES: La auténtica referencia en la Comunidad de Madrid en lo que tiene que ver con los parques navideños. La apuesta torrejonera cuenta con sus tradicionales atracciones (como la noria más alta del centro peninsular) y espectáculos temáticos, a los que este año ha añadido novedades como el Camino de Belén, una recreación a tamaño natural de la ciudad en la que nació Jesús. La primera Capital Europea de la Navidad nunca decepciona.

TORREJÓN DE ARDOZ >> Hasta el 6 de enero | Entradas de 2 a 3 euros | Más información en [Magicasnavidades.ayto-torrejon.es](https://magicasnavidades.ayto-torrejon.es)

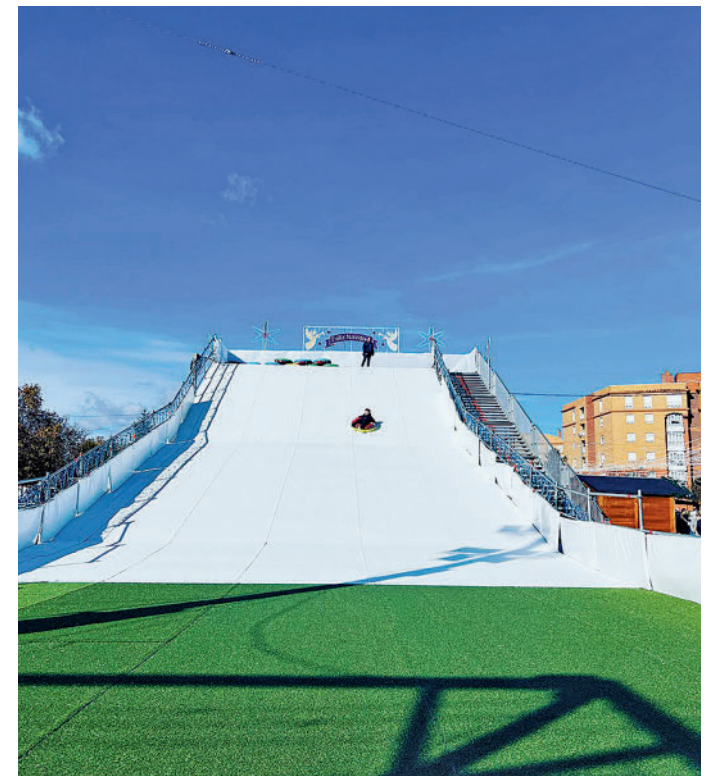

NAVIDALIA: Más de 25.000 metros cuadrados en los que se reparten 90 atracciones, una pista de hielo, un tobogán y una exposición sobre los dinosaurios. Esta es la apuesta de Getafe para hacerse un hueco entre las ciudades navideñas de la Comunidad de Madrid.

GETAFE >> Hasta el 8 de enero | Entrada gratuita | [Navidalia.es](https://navidalia.es)



PARQUE WARNER: El parque de atracciones situado en San Martín de la Vega aprovecha las vacaciones escolares para ofertar una serie de espectáculos y atracciones inspirados en la Navidad. Especial atención para el desfile con el que se cierran las jornadas.

SAN MARTÍN DE LA VEGA >> Hasta el 8 de enero | Desde 29,90 euros



LA AVENIDA DE LA ILUSIÓN ESTÁ EN EL NORTE DE MADRID

Una treintena de espacios para disfrutar en familia de la Navidad, de la plaza de las Once Colmenas a la plaza del Ayuntamiento, la columna vertebral de las fiestas en Tres Cantos, que apuesta por las atracciones y los diferentes espectáculos en su Avenida de la Ilusión. No faltan la noria, los tiouvios, las camas elásticas o el 'photocall'.

TRES CANTOS >> Hasta el 8 de enero | 360y5.es

OCIO

La Navidad también se vive en la región

Los municipios de la Comunidad de Madrid han mejorado su programación navideña en los últimos años ● Su objetivo es que los vecinos se queden y atraer a los visitantes

POR **GENTE** (@gentedigital)

A pesar de que Madrid es el centro neurálgico de las celebraciones navideñas en la región, los ayuntamientos de los distintos municipios se están esforzando en los últimos años para que sus vecinos no tengan que salir de sus pueblos para disfrutar de estos y para que visitantes de otras partes de la Comunidad (e incluso de fuera), acudan a sus ciudades, con el consiguiente beneficio económico.

Uno de los consistorios que inició esta 'carrera' navideña es sin duda Torrejón de Ardoz, que con sus Mágicas Navidades se ha convertido en un referente regional y nacional a la hora de disfrutar de estos días. Lejos de quedarse atrás, cada vez son más las ciudades madrile-

ECONOMÍA

Una inversión con retorno y empleos

Más allá del beneficio que supone para un municipio que sus vecinos tengan una oferta de ocio, los parques navideños se han convertido en un polo de atracción económica. A los cánones que los empresarios pagan a los ayuntamientos se unen los gastos de los visitantes.

ñas que apuesta por este tipo de iniciativas, algo que se puede observar en la Ciudad de la Ilusión de Tres Cantos, el Paseo de la Navidad de Fuenlabrada o Navidalia, la feria de Getafe que ha visto la luz este año tras un intento fallido en 2021.

Fenómeno

Las atracciones, los mercados navideños y los espectáculos de todo tipo son los principales atractivos de unas ferias que se han convertido en un fenómeno y en lugares de auténtico peregrinaje para los amantes de la Navidad en la región.





Cuevas Patrimonio de la Humanidad

Cantabria, más de 40.000 años de Cultura



Museos

Centros Culturales



Cuevas: Chufín · El Castillo · Las Monedas · Hornos de la Peña · El Pendo · Cullavera · Covalanas **Museos:** Casona de Tudanca
 Museo de la Naturaleza · Museo Marítimo · Museo de Prehistoria y Arqueología de Cantabria · Museo Etnográfico

Centros Culturales: Julióbriga Ciudad Romana y Museo Domus · Arqueositio Cántabro Romano de Camesa Rebolledo
 Centro de Interpretación del Románico · Palacio y Panteón de Sobrellano · Seminario Mayor de Comillas · Torre de Pero Niño
 Torre del Infantado · Centro de Estudios Lebaniegos · Casas del Águila y la Parra · Centro de Arte Rupestre de Cantabria





**PASAPORTE
CULTURA**

Pase cultural que permite la **entrada ilimitada**, durante **un año** a un grupo de hasta **5 personas** a la red de **centros culturales** gestionados por el Gobierno de Cantabria.

¿CÓMO OBTENER TU TARJETA?

1. En las taquillas de los centros culturales adscritos*, rellenando la solicitud que se encuentra en los centros y abonando el importe del Pasaporte Cultura con tarjeta o en efectivo.
2. Desde la web www.culturadecantabria.com de forma online rellenando el formulario y realizando el pago con tarjeta de crédito.

 @Culturacan
  culturadecantabria.com
  culturadecantabria
 (*) Excepto en el Museo Etnográfico y las Casas del Águila y la Parra



MURPROTEC®

Tratamientos definitivos contra la humedad

Cuidando de tu hogar, cuidamos de ti
Cuando tu casa y tú vivís
100% sin humedades,
os cambia la cara



- CONDENSACIÓN
- CAPILARIDAD
- FILTRACIONES

IDEADO
 FABRICADO EN
EUROPA

ASINOR ER
 Empresa líder del sector
 con certificación
 ISO 9001

Delegaciones Murprotec en: España, Portugal,
 Francia, Bélgica, Holanda, Italia, Suiza y Luxemburgo

Más de
65
 AÑOS DE
EXPERIENCIA
 • DESDE 1954 •



*Solicita tu diagnóstico gratuito,
 personalizado, in situ y sin compromiso*

900 30 11 30
www.murprotec.es



SORTEO NÚM.
102
DEL AÑO 2022

Lotería Nacional

SORTEO EXTRAORDINARIO DE NAVIDAD



Madrid, 23 de diciembre de 2022
J. L. HERRERA

PRÓXIMO SORTEO: EXTRAORDINARIO DE EL NIÑO

Se celebrará el día 6 de enero de 2023, a las 12:00 horas, por el sistema moderno de extracciones, en Madrid Sede Central.
Constará de 50 billetes de 100.000 billetes cada uno.
Premios: Por billetes: 200 euros. Por décimo: 20 euros. Premio mayor: 3.000.000 euros netos.

PAGO DE PREMIOS
La información sobre el pago de premios se encuentra a disposición del público en cualquier punto de venta de Loterías y Apuestas del Estado, así como en la página web de esta Sociedad Estatal.

DOMESTICAMENTE M. T. 1988
RUM-PAVI

Reproducción fotográfica del listado oficial del sorteo de Navidad 2022. Gente no se hace responsable de errores tipográficos o de impresión.

01417	1.000	04020	c.	1.000	05520	t.	1.000	06930	t.	1.000	08874	t.	1.000	11574	t.	1.000	14530	t.	1.000	17550	t.	1.000	siguiente	al de la celebración del sorteo	
01450	t.	1.000	04021	c.	1.000	05521	t.	1.000	06931	t.	1.000	08875	t.	1.000	11575	t.	1.000	14531	t.	1.000	17551	t.	1.000		
01474	t.	1.000	04022	c.	1.000	05522	t.	1.000	06932	t.	1.000	08876	t.	1.000	11580	t.	1.000	14532	t.	1.000	17552	t.	1.000		
01490	t.	1.000	04023	c.	1.000	05523	t.	1.000	06933	t.	1.000	08877	t.	1.000	11585	t.	1.000	14533	t.	1.000	17553	t.	1.000		
01530	t.	1.000	04024	c.	1.000	05524	t.	1.000	06934	t.	1.000	08878	t.	1.000	11590	t.	1.000	14534	t.	1.000	17554	t.	1.000		
01547	t.	1.000	04025	c.	1.000	05525	t.	1.000	06935	t.	1.000	08879	t.	1.000	11595	t.	1.000	14535	t.	1.000	17555	t.	1.000		
01580	t.	1.000	04026	c.	1.000	05526	t.	1.000	06936	t.	1.000	08880	t.	1.000	11600	t.	1.000	14536	t.	1.000	17556	t.	1.000		
01611	t.	1.000	04027	c.	1.000	05527	t.	1.000	06937	t.	1.000	08881	t.	1.000	11605	t.	1.000	14537	t.	1.000	17557	t.	1.000		
01613	t.	1.000	04028	c.	1.000	05528	t.	1.000	06938	t.	1.000	08882	t.	1.000	11610	t.	1.000	14538	t.	1.000	17558	t.	1.000		
01650	t.	1.000	04029	c.	1.000	05529	t.	1.000	06939	t.	1.000	08883	t.	1.000	11615	t.	1.000	14539	t.	1.000	17559	t.	1.000		
01674	t.	1.000	04030	c.	1.000	05530	t.	1.000	06940	t.	1.000	08884	t.	1.000	11620	t.	1.000	14540	t.	1.000	17560	t.	1.000		
01690	t.	1.000	04031	c.	1.000	05531	t.	1.000	06941	t.	1.000	08885	t.	1.000	11625	t.	1.000	14541	t.	1.000	17561	t.	1.000		
01723	t.	1.000	04032	c.	1.000	05532	t.	1.000	06942	t.	1.000	08886	t.	1.000	11630	t.	1.000	14542	t.	1.000	17562	t.	1.000		
01750	t.	1.000	04033	c.	1.000	05533	t.	1.000	06943	t.	1.000	08887	t.	1.000	11635	t.	1.000	14543	t.	1.000	17563	t.	1.000		
01774	t.	1.000	04034	c.	1.000	05534	t.	1.000	06944	t.	1.000	08888	t.	1.000	11640	t.	1.000	14544	t.	1.000	17564	t.	1.000		
01790	t.	1.000	04035	c.	1.000	05535	t.	1.000	06945	t.	1.000	08889	t.	1.000	11645	t.	1.000	14545	t.	1.000	17565	t.	1.000		
01843	t.	1.000	04036	c.	1.000	05536	t.	1.000	06946	t.	1.000	08890	t.	1.000	11650	t.	1.000	14546	t.	1.000	17566	t.	1.000		
01847	t.	1.000	04037	c.	1.000	05537	t.	1.000	06947	t.	1.000	08891	t.	1.000	11655	t.	1.000	14547	t.	1.000	17567	t.	1.000		
01850	t.	1.000	04038	c.	1.000	05538	t.	1.000	06948	t.	1.000	08892	t.	1.000	11660	t.	1.000	14548	t.	1.000	17568	t.	1.000		
01874	t.	1.000	04039	c.	1.000	05539	t.	1.000	06949	t.	1.000	08893	t.	1.000	11665	t.	1.000	14549	t.	1.000	17569	t.	1.000		
01890	t.	1.000	04040	c.	1.000	05540	t.	1.000	06950	t.	1.000	08894	t.	1.000	11670	t.	1.000	14550	t.	1.000	17570	t.	1.000		
01974	t.	1.000	04041	c.	1.000	05541	t.	1.000	06951	t.	1.000	08895	t.	1.000	11675	t.	1.000	14551	t.	1.000	17571	t.	1.000		
01974	t.	1.000	04042	c.	1.000	05542	t.	1.000	06952	t.	1.000	08896	t.	1.000	11680	t.	1.000	14552	t.	1.000	17572	t.	1.000		
01974	t.	1.000	04043	c.	1.000	05543	t.	1.000	06953	t.	1.000	08897	t.	1.000	11685	t.	1.000	14553	t.	1.000	17573	t.	1.000		
01974	t.	1.000	04044	c.	1.000	05544	t.	1.000	06954	t.	1.000	08898	t.	1.000	11690	t.	1.000	14554	t.	1.000	17574	t.	1.000		
01990	t.	1.000	04045	c.	1.000	05545	t.	1.000	06955	t.	1.000	08899	t.	1.000	11695	t.	1.000	14555	t.	1.000	17575	t.	1.000		
01993	t.	1.000	04046	c.	1.000	05546	t.	1.000	06956	t.	1.000	08900	t.	1.000	11700	t.	1.000	14556	t.	1.000	17576	t.	1.000		
01996	t.	1.000	04047	c.	1.000	05547	t.	1.000	06957	t.	1.000	08901	t.	1.000	11705	t.	1.000	14557	t.	1.000	17577	t.	1.000		
02006	t.	1.000	04048	c.	1.000	05548	t.	1.000	06958	t.	1.000	08902	t.	1.000	11710	t.	1.000	14558	t.	1.000	17578	t.	1.000		
02050	t.	1.000	04049	c.	1.000	05549	t.	1.000	06959	t.	1.000	08903	t.	1.000	11715	t.	1.000	14559	t.	1.000	17579	t.	1.000		
02068	t.	1.000	04050	c.	1.000	05550	t.	1.000	06960	t.	1.000	08904	t.	1.000	11720	t.	1.000	14560	t.	1.000	17580	t.	1.000		
02074	t.	1.000	04051	c.	1.000	05551	t.	1.000	06961	t.	1.000	08905	t.	1.000	11725	t.	1.000	14561	t.	1.000	17581	t.	1.000		
02090	t.	1.000	04052	c.	1.000	05552	t.	1.000	06962	t.	1.000	08906	t.	1.000	11730	t.	1.000	14562	t.	1.000	17582	t.	1.000		
02122	t.	1.000	04053	c.	1.000	05553	t.	1.000	06963	t.	1.000	08907	t.	1.000	11735	t.	1.000	14563	t.	1.000	17583	t.	1.000		
02130	t.	1.000	04054	c.	1.000	05554	t.	1.000	06964	t.	1.000	08908	t.	1.000	11740	t.	1.000	14564	t.	1.000	17584	t.	1.000		
02174	t.	1.000	04055	c.	1.000	05555	t.	1.000	06965	t.	1.000	08909	t.	1.000	11745	t.	1.000	14565	t.	1.000	17585	t.	1.000		
02190	t.	1.000	04056	c.	1.000	05556	t.	1.000	06966	t.	1.000	08910	t.	1.000	11750	t.	1.000	14566	t.	1.000	17586	t.	1.000		
02236	t.	1.000	04057	c.	1.000	05557	t.	1.000	06967	t.	1.000	08911	t.	1.000	11755	t.	1.000	14567	t.	1.000	17587	t.	1.000		
02246	t.	1.000	04058	c.	1.000	05558	t.	1.000	06968	t.	1.000	08912	t.	1.000	11760	t.	1.000	14568	t.	1.000	17588	t.	1.000		
02250	t.	1.000	04059	c.	1.000	05559	t.	1.000	06969	t.	1.000	08913	t.	1.000	11765	t.	1.000	14569	t.	1.000	17589	t.	1.000		
02274	t.	1.000	04060	c.	1.000	05560	t.	1.000	06970	t.	1.000	08914	t.	1.000	11770	t.	1.000	14570	t.	1.000	17590	t.	1.000		
02285	t.	1.000	04061	c.	1.000	05561	t.	1.000	06971	t.	1.000	08915	t.	1.000	11775	t.	1.000	14571	t.	1.000	17591	t.	1.000		
02300	t.	1.000	04062	c.	1.000	05562	t.	1.000	06972	t.	1.000	08916	t.	1.000	11780	t.	1.000	14572	t.	1.000	17592	t.	1.000		
02334	t.	1.000	04063	c.	1.000	05563	t.	1.000	06973	t.	1.000	08917	t.	1.000	11785	t.	1.000	14573	t.	1.000	17593	t.	1.000		
02390	t.	1.000	04064	c.	1.000	05564	t.	1.000	06974	t.	1.000	08918	t.	1.000	11790	t.	1.000	14574	t.	1.000	17594	t.	1.000		
02436	t.	1.000	04065	c.	1.000	05565	t.	1.000	06975	t.	1.000	08919	t.	1.000	11795	t.	1.000	14575	t.	1.000	17595	t.	1.000		
02450	t.	1.000	04066	c.	1.000	05566	t.	1.000	06976	t.	1.000	08920	t.	1.000	11800	t.	1.000	14576	t.	1.000	17596	t.	1.000		
02453	t.	1.000	04067	c.	1.000	05567	t.	1.000	06977	t.	1.000	08921	t.	1.000	11805	t.	1.000	14577	t.	1.000	17597	t.	1.000		
02474	t.	1.000	04068	c.	1.000	05568	t.	1.000	06978	t.	1.000	08922	t.	1.000	11810	t.	1.000	14578	t.	1.000	17598	t.	1.000		
02490	t.	1.000	04069	c.	1.000	05569	t.	1.000	06979	t.	1.000	08923	t.	1.000	11815	t.	1.000	14579	t.	1.000	17599	t.	1.000		
02517	t.	1.000	04070	c.	1.000	05570	t.	1.000	06980	t.	1.000	08924	t.	1.000	11820	t.	1.000	14580	t.	1.000	17600	t.	1.000		
02537	t.	1.000	04071	c.	1.000	05571	t.	1.000	06981	t.	1.000	08925	t.	1.000	11825	t.	1.000	14581	t.	1.000	17601	t.	1.000		
02550	t.	1.000	04072	c.	1.000	05572	t.	1.000	06982	t.	1.000	08926	t.	1.000	11830	t.	1.000	14582	t.	1.000	17602	t.	1.000		
02574	t.	1.000	04073	c.	1.000	05573	t.	1.000	06983	t.	1.000	08927	t.	1.000	11835	t.	1.000	14583	t.	1.000	17603	t.	1.000		
02590	t.	1.000	04074																						