







La Navideña en la Plaza de España

OCIO | PÁG. 9

## Pistas de hielo, mercados y luces para disfrutar de Madrid en Navidad

A propuestas habituales como Naviluz o el Jardín Botánico, se suman este año Árticus o el mercado de La Navideña

TURISMO | PÁGS. 5-8

## Andalucía, destino de referencia en Navidad

Belenes, villancicos y gastronomía dan razones de sobra para visitar esta Autonomía



CARLA FLECHA / GENTE

LOTERÍA | PÁGS. 3 Y 4

## Lluvia de millones en la región

El 'Gordo' de Navidad, el 5.490, no se olvidó de la Comunidad de Madrid y dejó un pellizco en varios puntos de la región, especialmente en el Centro Comercial Dreams, donde se repartieron 40 millones de euros • El tercer premio, que fue para el 45.250, se vendió de manera íntegra en la calle Alcalá y sus 90 millones de euros recayeron en los trabajadores de una empresa de Julián Camarillo

# VIVE UNA EXPERIENCIA DE REALIDAD VIRTUAL MULTIJUGADOR ALUCINANTE

6 juegos de Realidad Virtual

Hasta 12 jugadores simultáneos!!

Para Adultos y Niños (desde 10 años)

La mayor sala VR de Madrid



## VIRTUAL ARENA

c/ Tomás Bretón, 52 • 28045 MADRID  
Tel.: 915 141 633 • <https://virtualarena.games>



## EL SEMÁFORO ESPECIAL AÑO NUEVO



### Más carbón para la política

Este 2023 será un año con varias citas electorales, pero más allá de las pertinentes campañas, los partidos políticos parecen dispuestos a copar el día a día con peleas como la que ha tenido como objeto al Tribunal Constitucional.



### Enero amenaza con su cuesta

La inflación está haciendo que las compras navideñas exijan un poco más a los bolsillos. Eso sí, ojo con los dispendios porque el Banco de España habla de un arranque de 2023 "difícil" en materia económica.



### Un dulce no amarga a nadie

Aunque estas fiestas son época de excesos, hay que dejar un hueco para saborear un buen Roscón de Reyes, como el de la panadería Panod, vencedor de la V edición del Campeonato Mejor Roscón Artesano de Madrid.

**EDITA:**  
GENTE EN MADRID, S.L.

**EDITOR:**  
FERNANDO IBÁÑEZ

**COORDINADORES DE REDACCIÓN:**  
FRANCISCO QUIRÓS  
JAIME DOMÍNGUEZ

**FOTOGRAFÍA:**  
CARLA FLECHA

**JEFE DE MAQUETACIÓN:**  
CARLOS ZUGASTI

**MAQUETACIÓN:**  
ENRIQUE ALONSO

**JEFE DE MARKETING:**  
RAFAEL VARA

**COORDINADORA DE PUBLICIDAD:**  
ANA SÁNCHEZ

**DISEÑO GRÁFICO:**  
PATRICIA MARTÍNEZ

**DPTO. COMERCIAL:**  
ÓSCAR BALLESTEROS  
RAFAEL GARCÍA  
PACO MARTÍN  
ALBERTO REBOLLEDO

**REDACCIÓN:**  
CONDE DE PEÑALVER, 17  
1A PLANTA  
28006, MADRID

**TELÉFONO:**  
91 369 77 88

**PUBLICIDAD:**  
comercial@gentemadrid.com

**TELÉFONO:**  
663 56 77 17

**CONTROLADO POR:**



EL PERIÓDICO GENTE  
NO SE RESPONSABILIZA  
NI SE IDENTIFICA CON  
LAS OPINIONES QUE SUS  
LECTORES Y COLABORADORES  
EXPONGAN EN SUS CARTAS  
Y ARTÍCULOS



El 'bullying' sigue siendo un problema

### EL APUNTE

## La transformación del oro, incienso y mirra

**N**i una videoconsola de última generación, ni un gran 'smartphone', ni siquiera un juguete. La carta de Reyes de un niño andaluz de 11 años se ha hecho viral gracias a la difusión por parte de su madre. En ella solo pide "amistad, comprendimiento y compañerismo". En esos tres deseos se resume el sufrimiento que genera el acoso escolar que sufre, una dura realidad a la que no son ajenos muchos (demasiados) de los escolares de nuestro país.

Quizás algunos pidan para este 2023 un mayor salario, encontrar un trabajo o que la salud les acompañe los 365 días. Mientras todo eso llega, hay algo que sí está en nuestras manos: ser mejores ciudadanos. A veces bastan pequeños gestos de amabilidad, de compañerismo, no solo para ayudar al prójimo sino para, además, dar un buen ejemplo (y un modelo a seguir) a las generaciones que vienen por detrás.

Que todo este amargo viaje de la pandemia sirva para que aquella frase de "saldremos mejores de esta" no quede en un mantra fabricado en medio del desconsuelo del confinamiento. Amistad, comprendimiento y compañerismo. Si todos regalamos un poco de ello, qué duda cabe que 2023 será un gran año. Felices fiestas a todos.

### LA FOTO DE LA SEMANA



### La ilusión por fin se impone a las mascarillas

La imagen que acompaña a estas líneas corresponden a la Cabalgata de Madrid en una edición anterior a que el coronavirus llegase a nuestras vidas. Los desfiles de Melchor, Gaspar y Baltasar vuelven a la vieja normalidad, aunque ello no impida que sigamos apelando a la prudencia.

### EL PERSONAJE

### La paz, un regalo que vuelve a estar en la lista de deseos

Cuando en la Nochevieja de 2018 anunció su candidatura a las elecciones presidenciales de Ucrania, prácticamente nadie fuera de esas fronteras conocía a Volodimir Zelenski. En este 2022 nos hemos acostumbrado a oír su nombre por un conflicto bélico que, ojalá, toque a su fin en este nuevo año.



@gentedigital



La administración del Centro Comercial Dreams vendió el 'Gordo' CARLA FLECHA/GENTE

## El 'Gordo' deja un reguero de millones

El primer premio del Sorteo Extraordinario de Navidad hace parada en la región, especialmente en el Centro Comercial Dreams del barrio de Hortaleza, que ha repartido un total de 40 millones de euros en la zona

GENTE  
@gentedigital

Cuando se trata de elegir un décimo para el sorteo de Navidad, muchos compradores buscan números que tengan un significado especial para ellos o para su familia. Luis, el hijo de la dueña de la administración del Centro Comercial Dreams, situado en las calles Silvano, nació el 5 de abril de 1990 (5-4-90). Por este motivo, desde hace varios años vendía varias series del 5.490 de cara al Sorteo Extraordinario de Navidad, de las que siempre se quedaba algún décimo.

Esta superstición ha traído hasta el barrio de Hortaleza nada menos que 40 millones de euros (10 series, que se traducen en 100 décimos) del 'Gordo' de este año, que ha estado muy repartido por toda España y que ha dejado un buen reguero de millones en Madrid. La administración más agraciada en la región ha sido la de Luis y su madre, Soledad, situada a esca-

### 5.490

**Primer premio**  
Cada uno de los décimos deja a sus portadores un total de 400.000 euros.

metros del Palacio de Hielo, un lugar que hace menos de tres años se tuvo que utilizar como morgue improvisada en los momentos más duros y trágicos de la pandemia de covid-19. Tras ser protagonista de uno de los momentos más duros de la historia reciente de Madrid, el cumpleaños de Luis ha traído una auténtica lluvia de mi-

LOTERÍA | SORTEO DE NAVIDAD

## Unos cuartos y unos quintos muy repartidos

Los premios 'menores' viajan a varios puntos de la Comunidad • La famosa administración de Doña Manolita vendió cuatro de ellos

No solo del 'Gordo' vive el Sorteo Extraordinario de la Lotería de Navidad. Al margen del primero y del tercero, la región ha repartido varios números de un cuarto y de varios quintos. Ejemplo de ellos es el segundo cuarto, el 25.296, que ha caído

en Parla, San Lorenzo de El Escorial, Boadilla y en varias administraciones de la capital (Doña Manolita, La Gavia, Ortega y Gasset, Narváez, Camarena, Paseo de Extremadura y Avenida del Mediterráneo). En la mayoría de ellas se han



**Premiada en el Teatro Real:** Una de las anécdotas del día la protagonizó Perla, una de las asistentes al sorteo celebrado en el Teatro Real. Cuando se cantó el 'Gordo' se dio cuenta de que llevaba un décimo, premiado con 400.000 euros. De la emoción sufrió una crisis de ansiedad.

lones a este barrio popular del norte de la capital.

### Más puntos

Pero el 'Gordo', uno de los más repartidos de los últimos años, quiso parar en otros puntos de la Comunidad de Madrid, ya que otras nueve administraciones vendieron algún décimo del 5.490. Una serie (4 millones de euros) salió de la ventanilla de la que está en el número 16 de la calle Arenal, conocida por su mascota, 'El Elefante'. Con solo cuatro años de vida, también ha repartido otra serie (60.000 euros) de uno de los quinto premios, el 87.092.

También cayó el 'Gordo' en la calle Princesa, concretamente en la administración 'La Chulapa' del intercambiador de transportes de Moncloa, donde se vendieron ocho décimos. También han repartido desde allí este año uno de los dos cuartos premios, el 25.296, y uno de los quintos, el 88.509. En total, de sus ventanillas han salido más de 3,2 millones de euros, de los que un pellizco se han quedado en el bolsillo de los dueños.

Siguiendo con el 'Gordo', hay más administraciones madrileñas que han vendido décimos sueltos del 5.490. Las Rozas, Colmenar Viejo, Torrejón de Ardoz, San Lorenzo de El Escorial, el Centro Comercial Islazul y las calles de Príncipe de Vergara y San Delfín de la capital también fueron agraciadas.

vendido entre uno y diez décimos, premiados con 6.000 euros cada uno de ellos.

### Más premios

En Doña Manolita, Las Rozas y en la calle Teatún de Madrid se repartió uno de los quintos, el 38.454. La icónica administración de la calle del Carmen también vendió el 36.142 (junto a las de las calles Doctor Pérez Domínguez, Sagasta y Buendía) y el 87.092 junto a la de Narváez y la del municipio de Morata de Tajuña.



**Celebraciones en Doña Manolita**

# El 45.250, el mejor proyecto de la empresa Tragsatec

Doña Juanita, una administración de la calle Alcalá, vendió de forma íntegra el tercer premio • Las 180 series fueron adquiridas por esta empresa

FRANCISCO QUIRÓS SORIANO  
@FranciscoQuiros

## INTRAHISTORIA

### Establecimiento de gran tradición

El reloj marcaba poco más de las doce del mediodía cuando la sexta tabla alumbraba el tercer premio. Con la euforia aún presente de un 'Gordo' tremendamente repartido, el 45.250 fue finalmente el encargado de dejar una buena lluvia de millones en Madrid, de la mano de la administración Doña Juanita, ubicada en el número 459 de la calle Alcalá.

Ese establecimiento tuvo el honor de vender de forma íntegra las 180 series, premiadas cada una con 500.000 euros. Eso sí, lejos de repartir fortuna entre los vecinos del barrio, el 45.250 fue a parar a manos de una sola empresa.

"Tragsatec siempre compra aquí el número de forma íntegra, aunque este año, además, hicieron participaciones para distribuirlo entre los trabajadores, ya que casi siempre se quedaban cortos a la hora de venderlos entre los empleados", añadía Joana

Aunque hasta la fecha no se había prodigado en premios tan generosos en este sorteo de Navidad, Doña Juanita es una administración con solera en el barrio de Pueblo Nuevo. Abrió sus puertas en los años 60 y fue bautizada con el nombre de la primera dueña. En 2017, el establecimiento cambió de manos. Sus nuevos dueños ya tienen una gran anécdota que contar.

Torres, trabajadora de la administración, quien asegura que se han vendido "un total de 1.800 décimos, lo que se traduce en 90 millones de euros" para una empresa cuya sede está relativamente cerca del establecimiento. "Es un premio que no se cobra en



Celebración a las puertas de la administración de la calle Alcalá GENTE

ventanilla, sino en el banco, por lo que dudo que alguno de ellos pase por aquí", adelantaba.

### Fiesta instantánea

Efectivamente, esa cercanía hizo que los agraciados dieran rienda suelta a la alegría en las

instalaciones de Tragsatec, en la calle Julián Camarillo. El aparcamiento de la compañía se convirtió en un improvisado espacio de fiesta donde buena parte de sus 2.000 empleados celebraron la buena nueva. No faltaron la música y el baile, una algarabía a la

que también se unieron los trabajadores de varias empresas externas. Como si de un anuncio del sorteo de Navidad se tratase, un empleado de Tragsatec quiso tener un detalle con varios de ellos, haciéndoles partícipes de algunos de los décimos.

## Los madrileños siguen invirtiendo en este sorteo

### AGENCIAS

Cada madrileño gasta 79,59 euros de media para el Sorteo Extraordinario de la Lotería de Navidad de este 22 de diciembre, por encima de la media de los españoles, que se sitúa en 69,36 euros, según la cifra de consignación por habitante de la Sociedad Estatal de Loterías y Apuestas del Estado (SELAE).

Esta cantidad es estimativa, ya que el dato será definitivo cuando se reciban las devoluciones de boletos no vendidos durante la campaña de este tradicional sorteo.

### Por regiones

Aunque la comunidad autónoma que previsiblemente más va a gastar por habitante este año es Castilla y León, con una media de 109,62 euros, Madrid, con 537,3 millones de euros consignados, es la región donde más lotería se vende para este sorteo, seguida de Andalucía (485,6 millones de euros), Cataluña (424,9 millones de euros), Comunidad Valenciana (392,7 millones de euros), Castilla y León (261,2 millones de euros), Galicia (191,8 millones de euros), País Vasco (171,5 millones de euros), Castilla-La Mancha (160,4 millones de euros) y Aragón (124,9 millones de euros).

En cuanto a gasto por habitante, Madrid ocupa el sexto puesto del ranking nacional, por detrás de la ya citada Castilla y León, (102,54 euros), Asturias (100,95 euros), Aragón (94,20 euros) y Cantabria (89,78 euros).

## Un quinto premio deja una gran suma en Campo de las Naciones

La administración ubicada en el Centro Comercial Hipercor vendió de forma íntegra el 79.138 • El número reparte más de diez millones de euros

### GENTE

Cuando una administración vende alguna de las series del sorteo extraordinario de Navidad sueña con que sea la elegida por la diosa Fortuna para repartir el 'Gordo' entre sus compradores. Sin embar-

go, puede que el destino tenga reservada una alegría mayor, aunque el número en cuestión no se corresponda con el primer premio.

Buena fe de ello puede dar la administración situada en el Centro Comercial Hipercor

del Campo de las Naciones, vendedora del 79.138, agraciado con el sexto quinto del premio del sorteo y dotado con 60.000 euros en cada serie.

### Buen pellizco

Los dueños y clientes de esta administración tuvieron que esperar hasta bien entrada la mañana para conocer su suerte. La tónica general de

todo el sorteo se mantuvo en uno de los ocho quintos premios, ya que la bola del 79.138 salía del bombo a eso de las 12:29 del mediodía.

Si parte del Gordo se dejaba caer por el distrito de Hortaleza, concretamente en el Centro Comercial Dreams de la calle Silvano, a escasos dos kilómetros de allí, en la administración situada en el número 50 de la avenida de Los Andes se vendía de forma íntegra este quinto premio, por lo que sus dueños han repartido nada menos que 10,8 millones de euros.



Imagen del sorteo celebrado en el Teatro Real



EL PLAN PERFECTO PARA ESTA NAVIDAD

# Andalucía

## Sigue tu verdadera estrella

Y déjate llevar por un mundo de sensaciones y elije el plan ideal para hacer esta Navidad.

Hay momentos en los que Andalucía se muestra con una luz especial, con un sentir especial y donde todo se expresa con más recogimiento, con más autenticidad.

La Navidad en Andalucía es un periodo del año donde **todo lo usual se vive de una forma diferente**, en un ambiente vibrante y maravilloso que cambia, por unos días, la forma en la que hacemos las cosas.

**Las ciudades se visten de luces de colores**, destellos de estrellas, las calles se llenan de olores, de música, de encuentros y de saludos, pues todos vuelven a Andalucía para compartir con sus seres queridos la Navidad.



Andalucía

Contenido ofrecido en colaboración con  
la Consejería de Turismo de la Junta de Andalucía

  
Junta de Andalucía

## Noches de Ilusión

### Nochebuena

El día **24 de diciembre** las familias enteras se reúnen para celebrar la cena de Nochebuena, una de las más importantes del año. Suele ser una cena exquisita y abundante, en la que no faltan productos típicos navideños. Aunque a veces varían mucho de unas provincias a otras, es muy común el pavo, el marisco, turrónes y brindar con cava. Al tratarse de una reunión familiar, es frecuente que muchos restaurantes cierren. La Misa del Gallo es una de las tradiciones más arraigadas del pueblo católico.

### Nochevieja - Fin de Año

La noche del **31 de diciembre** (Nochevieja) no tiene el carácter familiar de la Nochebuena. La noche comienza con una cena familiar, pero a continuación, se celebra la despedida del año viejo con alguna fiesta con amigos. Algunas personas prefieren despedir el año en uno de los muchos restaurantes que ofrecen cena y cotillón para esta ocasión. Lo más común en esta noche es tomar las uvas de la suerte, de una en una al compás de las campanadas del reloj.

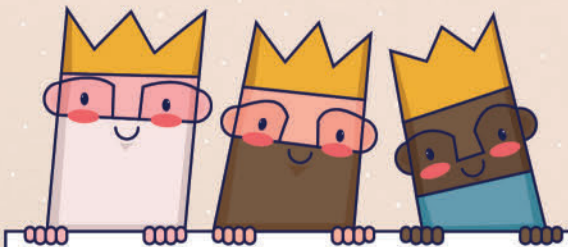

### Noche de Reyes

El **6 de enero o día de Reyes Magos**, llega el día dedicado a los niños. Es el día en que los niños reciben los regalos que han estado esperando durante todas las vacaciones. El día anterior por la tarde pueden ver la **Cabalgata de los Reyes Magos**, para saludar a los reyes que pasean por las calles. De especial relevancia es la Cabalgata de Higuera de la Sierra (Huelva), la segunda más antigua de España, catalogada como Fiesta de Interés Turístico Nacional de Andalucía.

# Andalucía en

## Al compás de la Navidad

### Villancicos

Los villancicos son la música que acompaña a estas fiestas... Están enraizados en la más pura tradición de la música española. Son generalmente alegres y suelen **relatar cosas que suceden en Belén o a la familia de Jesús**.

Su acompañamiento es sencillo (pandereta, zambomba, almirez o el rascado de una botella de anís). Es frecuente encontrarse en las principales calles de la ciudad grupos de niños y adultos cantando villancicos.

### Navidad flamenca - Las Zambombas

Las Zambombas son reuniones de amigos, vecinos y familiares que se daban cita cada año, durante las fechas navideñas. En ellas **se cantan y bailan villancicos, mientras se bebe vino, anís y se comen dulces navideños**.

El instrumento fundamental es la **zambomba**, de ahí el nombre de la fiesta. En las Zambombas todo el mundo participa cantando o tocando algún instrumento.



Belén de Chocolate, Rute (Córdoba)

## Los belenes insólitos

### Belén de chocolate de Rute

El belén de chocolate más grande del mundo que año tras año, **Galleros Artesanos**, elabora de la forma más dulce. Situado en Rute (Córdoba), este belén de chocolate que se realiza de forma artesanal desde hace 90 años.

Sorprende por sus **impresionantes dimensiones** pero también por su temática: calles, fuentes, recreación de la Navidad religiosa, escenas pastorales, monumentos...

### Museo de Belenes de Mollina

Podrás ver **belenes en sitios insólitos** como: el "Teatro Romano de Cartagena", en las "favelas de Río de Janeiro" o en una calle destruida por la guerra. Estampas que representan lugares tan populares como la Iglesia de Nuestra Señora de los Remedios de Antequera o el Patio de los Leones de la Alhambra. Está situado en Mollina (Málaga).

## Los belenes vivientes

### Belén viviente de Beas

Es uno de los nacimientos vivos más antiguos de Andalucía. Organizado desde hace casi medio siglo por la **Hermandad de Nuestra Señora de los Clarines**. Representa tradicionales escenas bíblicas, con los niños y los animales como protagonistas. Representa la principal atracción turística del pueblo, por ello el Ayuntamiento de Beas (Huelva) organiza un **programa de actividades complementarias** al desarrollo del Belén bajo el epígrafe de 'Beas vive la Navidad', en la que se incluyen visitas guiadas, rutas de senderismo, actuaciones musicales, fiestas flamencas, mercadillos, iluminación con velas, etc.



Museo de Belenes, Mollina (Málaga)

Andalucía

Contenido ofrecido en colaboración con la Consejería de Turismo de la Junta de Andalucía





# Navidad

## Belén viviente de Arcos de la Frontera

Como cada Navidad, la localidad gaditana de **Arcos de la Frontera** celebra una vez más el Belén Viviente, fiesta declarada de **Interés Turístico de Andalucía**.

Todas las calles del pueblo lucen adornadas por palmeras y la mayoría están iluminadas por la tenue luz de las antorchas, que además de un ambiente acogedor, ofrecerá un olor a cera quemada que hace aún más especial la visita al Belén Viviente.

Un ambiente magnífico, un **pueblo excelentemente adornado y unos vecinos exquisitamente vestidos** para la ocasión, sin perder un solo detalle.



Escena del belén viviente de Arcos de la Frontera

## Belén viviente de Olvera

En él **participan numerosos vecinos** de la localidad gaditana. Este año discurrirá por el entramado de calles del Barrio La Villa y la Plaza de la Iglesia, un escenario perfecto para recrear el nacimiento de Jesús de Nazaret. El Belén Viviente arrancará desde la calle Calzada, y discurrirá por las calles de La Villa y la Plaza de la Iglesia, donde se ubicará la zona comercial.

## Belén viviente de Almayate

En poco más de dos horas de representación se reviven aquellos días, desde la Anunciación del Arcángel San Gabriel, hasta la Huida a Egipto de José, María y el Niño Dios. Así mismo y para dar autenticidad a la representación, se elaboran, en riguroso directo, algunos productos típicos del pueblo, como morcillas, carnes, chorizos, migas, castañas, etcétera, siendo degustados estos manjares, al término del acto, por los actores y el público asistente. Declarada **Fiesta de Singularidad Turística Provincial**.



Escena del belén viviente de Almayate



Escena del belén viviente de Mazagón

## Belén viviente de Mazagón

La implicación de todos los vecinos de este bello enclave costero hace posible, un año más, la puesta en marcha de este belén que se ha convertido en uno de los **grandes atractivos turísticos de la Navidad en Mazagón**.

La entrada es gratuita, pero si quieres apoyar este proyecto de animación navideña para que pueda seguir desarrollándose en el futuro, puedes colaborar con un donativo.



Escena del belén viviente de Olvera

## Belén viviente de San Lúcar la Mayor

La Hermandad del Santo Entierro de Sanlúcar la Mayor organiza el Belén Viviente en el conjunto histórico del recinto amurallado y de la Iglesia de San Pedro, situada en un extremo de la población, frente al escarpe que da al río Guadiamar.

**Este año celebra su VI Edición.**

## Saber a Navidad

La Navidad en Andalucía huele a almendras tostadas y azúcar, a anís, vino y canela... Andalucía se prepara y saca toda su tradición repostera y muchos de sus pueblos preparan sus dulces de Navidad.

Alfajores, hojaldrinas, mantecados, coquitos, brazo gitano de cacao y mascarpone, canutillos rellenos de crema de yema, carbón dulce de reyes, figuritas de mazapán, almendras garrapiñadas, pan de Cádiz, resol de café, piñonadas, turrón de olula de castro...



Encuentra toda la información sobre las actividades y todas las recetas de los dulces en nuestra web: [www.andalucia.org/es/navidad-en-andalucia](http://www.andalucia.org/es/navidad-en-andalucia)



Disfruta de unas Navidades llenas de alegría en [andalucia.org](http://andalucia.org)

Plaza Vázquez de Molina, Úbeda | Jaén

# ALEGRÍA

ESTAS NAVIDADES, DATE UNA ALEGRÍA. VEN A ANDALUCÍA.

# Andalucía



Andalucía  
se mueve con Europa





**PISTAS DE HIELO:** Si las bicicletas son para el verano, el patinaje sobre hielo (por motivos obvios) es para la Navidad. A pesar de no contar con la tradición de los países nórdicos, Madrid se ha sumado en los últimos años a la costumbre de instalar pistas de hielo en diferentes puntos de la capital. Las más destacadas son las de El Matadero, la de la plaza de Colón y la del Palacio de Cibeles

**VARIAS UBICACIONES >>** Hasta el 8 de enero | Desde 6,50 euros | Más información en [Madrid.es](http://Madrid.es)

## OCIO

# Planes para disfrutar la Navidad en la capital

La amplia oferta cultural madrileña crece de manera considerable en estas semanas, especialmente la dirigida a los más pequeños ● Este año se incorporan nuevas alternativas, como Árticus o La Navideña

POR **GENTE** (@gentedigital)

**L**a Navidad es una de las mejores épocas del año para estar en Madrid. La ya de por sí amplia oferta cultural de la capital se multiplica en estos días, ofreciendo multitud de alternativas para todos los públicos, aunque siempre con un especial cariño para los más pequeños de la casa, que disfrutan de sus vacaciones escolares. A los ya tradicionales mercadillos navideños, como los de la Plaza Mayor, se han unido en los últimos años iniciativas novedosas como el Naviluz o las Luces del Jardín Botánico. Las últimas incorporaciones son Árticus, la ciudad de la Navidad de la Casa de Campo, y La Navideña, ubicada en la Plaza de España.

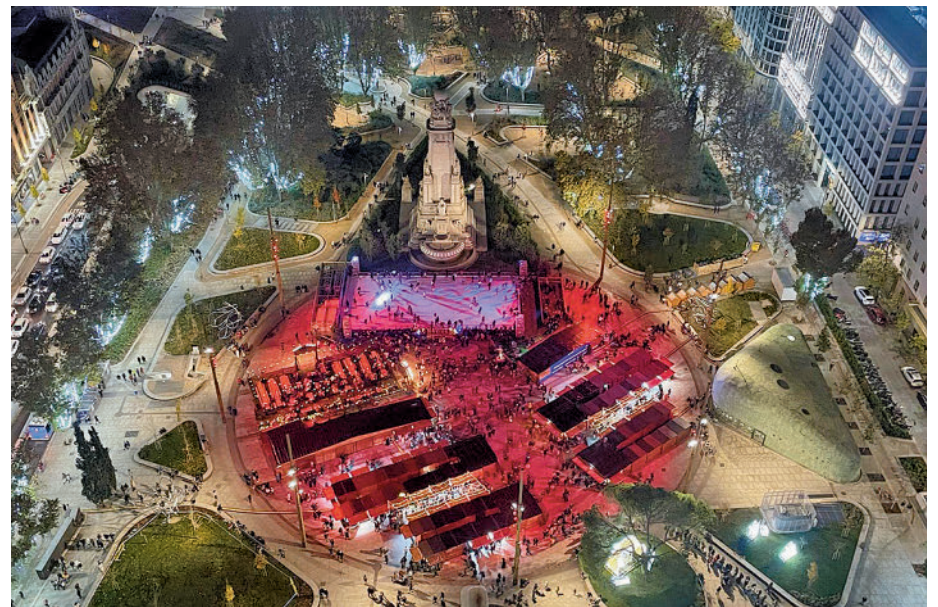

**LA NAVIDEÑA:** La costumbre de instalar mercadillos en el centro de la ciudad ha dado este año un paso más con la llegada de La navideña a la recientemente remodelada Plaza de España. Pista de hielo, multitud de puestos con los regalos más originales y una propuesta gastronómica de lo más variada son sus principales apuestas para su primer año.

**PLAZA DE ESPAÑA >>** Hasta el 8 de enero | Entrada gratuita (excepto pista de hielo) | [Lanavidena.com](http://Lanavidena.com)



**ÁRTICUS:** Madrid ya cuenta con un parque temático dedicado a la Navidad, como otras grandes ciudades europeas. La Casa de Campo ha sido el escenario escogido.

**CASA DE CAMPO >>** Más info [Articus.es](http://Articus.es)

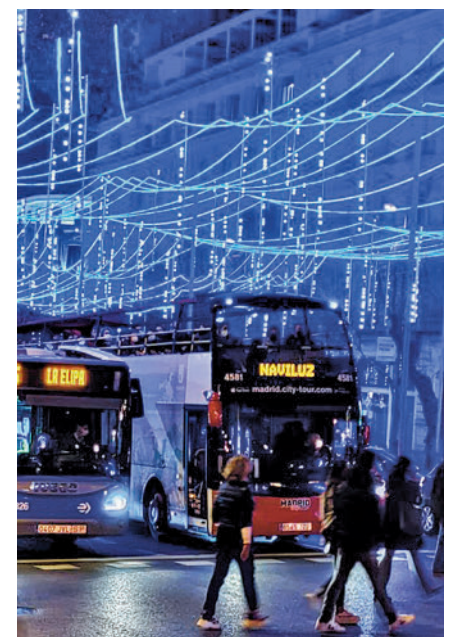

**NAVILUZ:** El autobús que recorre las calles de la capital para disfrutar cómodamente de las luces navideñas se ha convertido en uno de los grandes atractivos de estas fiestas.

**PLAZA DE COLÓN >>** [Navidadenmadrid.com](http://Navidadenmadrid.com)

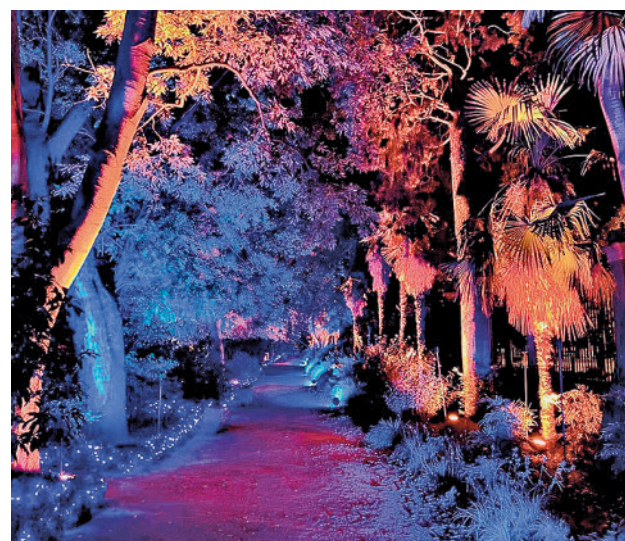

## NATURALEZA ENCENDIDA 2022: ORIGEN

El Jardín Botánico alberga desde hace algunos años uno de los espectáculos visuales que más expectación levanta en Navidad. Un ambiente muy especial en el que la vegetación se mezcla con las luces de colores para crear una experiencia que emociona y conciencia sobre el medio ambiente

**JARDÍN BOTÁNICO >>** Hasta el 22 de enero | Desde 11,20 euros



**MÁGICAS NAVIDADES:** La auténtica referencia en la Comunidad de Madrid en lo que tiene que ver con los parques navideños. La apuesta torrejonera cuenta con sus tradicionales atracciones (como la noria más alta del centro peninsular) y espectáculos temáticos, a los que este año ha añadido novedades como el Camino de Belén, una recreación a tamaño natural de la ciudad en la que nació Jesús. La primera Capital Europea de la Navidad nunca decepciona.

**TORREJÓN DE ARDOZ >>** Hasta el 6 de enero | Entradas de 2 a 3 euros | Más información en [Magicasnavidades.ayto-torrejon.es](http://Magicasnavidades.ayto-torrejon.es)

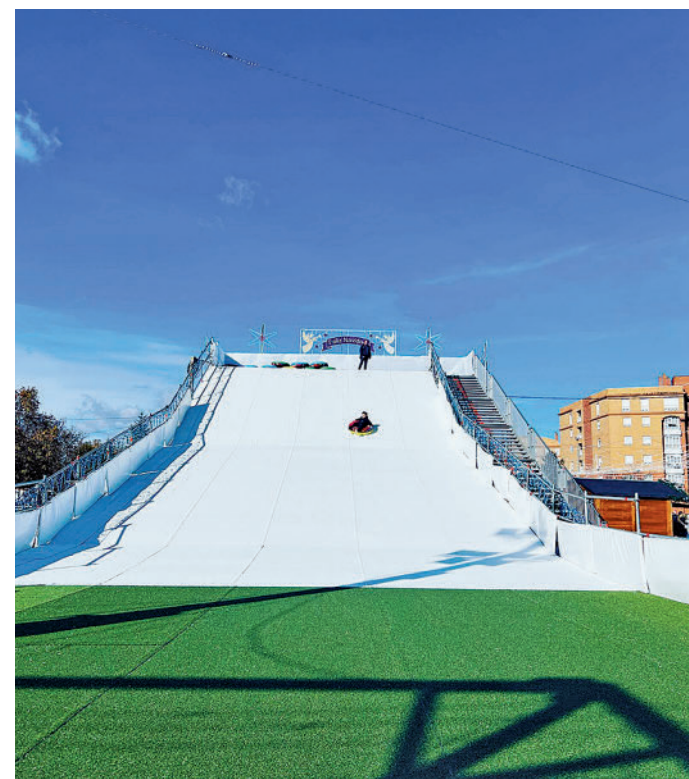

**NAVIDALIA:** Más de 25.000 metros cuadrados en los que se reparten 90 atracciones, una pista de hielo, un tobogán y una exposición sobre los dinosaurios. Esta es la apuesta de Getafe para hacerse un hueco entre las ciudades navideñas de la Comunidad de Madrid.

**GETAFE >>** Hasta el 8 de enero | Entrada gratuita | [Navidalia.es](http://Navidalia.es)



**PARQUE WARNER:** El parque de atracciones situado en San Martín de la Vega aprovecha las vacaciones escolares para ofertar una serie de espectáculos y atracciones inspirados en la Navidad. Especial atención para el desfile con el que se cierran las jornadas.

**SAN MARTÍN DE LA VEGA >>** Hasta el 8 de enero | Desde 29,90 euros



### LA AVENIDA DE LA ILUSIÓN ESTÁ EN EL NORTE DE MADRID

Una treintena de espacios para disfrutar en familia de la Navidad, de la plaza de las Once Colmenas a la plaza del Ayuntamiento, la columna vertebral de las fiestas en Tres Cantos, que apuesta por las atracciones y los diferentes espectáculos en su Avenida de la Ilusión. No faltan la noria, los tiouvios, las camas elásticas o el 'photocall'.

**TRES CANTOS >>** Hasta el 8 de enero | [360y5.es](http://360y5.es)

## OCIO

# La Navidad también se vive en la región

Los municipios de la Comunidad de Madrid han mejorado su programación navideña en los últimos años ● Su objetivo es que los vecinos se queden y atraer a los visitantes

POR **GENTE** (@gentedigital)

A pesar de que Madrid es el centro neurálgico de las celebraciones navideñas en la región, los ayuntamientos de los distintos municipios se están esforzando en los últimos años para que sus vecinos no tengan que salir de sus pueblos para disfrutar de estos y para que visitantes de otras partes de la Comunidad (e incluso de fuera), acudan a sus ciudades, con el consiguiente beneficio económico.

Uno de los consistorios que inició esta 'carrera' navideña es sin duda Torrejón de Ardoz, que con sus Mágicas Navidades se ha convertido en un referente regional y nacional a la hora de disfrutar de estos días. Lejos de quedarse atrás, cada vez son más las ciudades madrile-

## ECONOMÍA

### Una inversión con retorno y empleos

Más allá del beneficio que supone para un municipio que sus vecinos tengan una oferta de ocio, los parques navideños se han convertido en un polo de atracción económica. A los cánones que los empresarios pagan a los ayuntamientos se unen los gastos de los visitantes.

ñas que apuesta por este tipo de iniciativas, algo que se puede observar en la Ciudad de la Ilusión de Tres Cantos, el Paseo de la Navidad de Fuenlabrada o Navidalia, la feria de Getafe que ha visto la luz este año tras un intento fallido en 2021.

### Fenómeno

Las atracciones, los mercados navideños y los espectáculos de todo tipo son los principales atractivos de unas ferias que se han convertido en un fenómeno y en lugares de auténtico peregrinaje para los amantes de la Navidad en la región.





Cuevas Patrimonio de la Humanidad

# Cantabria, más de 40.000 años de Cultura



Museos

Centros Culturales



**Cuevas:** Chufín · El Castillo · Las Monedas · Hornos de la Peña · El Pendo · Cullavera · Covalanas **Museos:** Casona de Tudanca  
 Museo de la Naturaleza · Museo Marítimo · Museo de Prehistoria y Arqueología de Cantabria · Museo Etnográfico

**Centros Culturales:** Julióbriga Ciudad Romana y Museo Domus · Arqueositio Cántabro Romano de Camesa Rebolledo  
 Centro de Interpretación del Románico · Palacio y Panteón de Sobrellano · Seminario Mayor de Comillas · Torre de Pero Niño  
 Torre del Infantado · Centro de Estudios Lebaniegos · Casas del Águila y la Parra · Centro de Arte Rupestre de Cantabria



**PASAPORTE  
CULTURA**

**Pase cultural** que permite la **entrada ilimitada**, durante **un año** a un grupo de hasta **5 personas** a la red de **centros culturales** gestionados por el Gobierno de Cantabria.

**¿CÓMO OBTENER TU TARJETA?**

1. En las taquillas de los centros culturales adscritos\*, rellenando la solicitud que se encuentra en los centros y abonando el importe del Pasaporte Cultura con tarjeta o en efectivo.
2. Desde la web [www.culturadecantabria.com](http://www.culturadecantabria.com) de forma online rellenando el formulario y realizando el pago con tarjeta de crédito.

 @Culturacan 
  culturadecantabria.com 
  culturadecantabria 
 (\*) Excepto en el Museo Etnográfico y las Casas del Águila y la Parra

**MURPROTEC**  
 Tratamientos definitivos contra la humedad

*Cuidando de tu hogar, cuidamos de ti*  
**Cuando tu casa y tú vivís**  
**100% sin humedades,**  
 os cambia la cara



- CONDENSACIÓN
- CAPILARIDAD
- FILTRACIONES

IDEADO  
 FABRICADO EN  
**EUROPA**

ASINOR  
**ER**  
 Empresa líder del sector  
 con certificación  
 ISO 9001

Delegaciones Murprotec en: España, Portugal,  
 Francia, Bélgica, Holanda, Italia, Suiza y Luxemburgo

Más de  
**65**  
 AÑOS DE  
**EXPERIENCIA**  
 • DESDE 1954 •



*Solicita tu diagnóstico gratuito,  
 personalizado, in situ y sin compromiso*

**900 30 11 30**  
**www.murprotec.es**





**SORTEO NÚM.**  
**102**  
**DEL AÑO 2022**

# Lotería Nacional

## SORTEO EXTRAORDINARIO DE NAVIDAD



Madrid, 22 de diciembre de 2022  
ILUSTRACIÓN

PRÓXIMO SORTEO: EXTRAORDINARIO DE EL NIÑO

Se celebrará el día 6 de enero de 2023, a las 12:00 horas, por el sistema moderno de extracciones, en Madrid Sede Central.  
Constará de 50 billetes de 100.000 billetes cada uno.  
Premios: Por billetes, 200 euros. Por décimo, 20 euros. Premio mayor, 3.000.000 euros netos.

**PAGO DE PREMIOS**  
La información sobre el pago de premios se encuentra a disposición del público en cualquier punto de venta de Loterías y Apuestas del Estado, así como en la página web de esta Sociedad Estatal.

DOMINGO, 22 DE DICIEMBRE DE 2022  
ALICIA FERRAZ

Reproducción fotográfica del listado oficial del sorteo de Navidad 2022. Gente no se hace responsable de errores tipográficos o de impresión.

01417	1000	04020	c	1000	05520	t	1000	06900	t	1000	08874	t	1000	11574	t	1000	14500	t	1000	17550	t	1000	21000	t	1000	24500	t	1000	28000	t	1000	31500	t	1000	35000	t	1000	38500	t	1000	42000	t	1000	45500	t	1000	49000	t	1000	52500	t	1000	56000	t	1000	59500	t	1000	63000	t	1000	66500	t	1000	70000	t	1000	73500	t	1000	77000	t	1000	80500	t	1000	84000	t	1000	87500	t	1000	91000	t	1000	94500	t	1000	98000	t	1000	101500	t	1000	105000	t	1000	108500	t	1000	112000	t	1000	115500	t	1000	119000	t	1000	122500	t	1000	126000	t	1000	129500	t	1000	133000	t	1000	136500	t	1000	140000	t	1000	143500	t	1000	147000	t	1000	150500	t	1000	154000	t	1000	157500	t	1000	161000	t	1000	164500	t	1000	168000	t	1000	171500	t	1000	175000	t	1000	178500	t	1000	182000	t	1000	185500	t	1000	189000	t	1000	192500	t	1000	196000	t	1000	199500	t	1000	203000	t	1000	206500	t	1000	210000	t	1000	213500	t	1000	217000	t	1000	220500	t	1000	224000	t	1000	227500	t	1000	231000	t	1000	234500	t	1000	238000	t	1000	241500	t	1000	245000	t	1000	248500	t	1000	252000	t	1000	255500	t	1000	259000	t	1000	262500	t	1000	266000	t	1000	269500	t	1000	273000	t	1000	276500	t	1000	280000	t	1000	283500	t	1000	287000	t	1000	290500	t	1000	294000	t	1000	297500	t	1000	301000	t	1000	304500	t	1000	308000	t	1000	311500	t	1000	315000	t	1000	318500	t	1000	322000	t	1000	325500	t	1000	329000	t	1000	332500	t	1000	336000	t	1000	339500	t	1000	343000	t	1000	346500	t	1000	350000	t	1000	353500	t	1000	357000	t	1000	360500	t	1000	364000	t	1000	367500	t	1000	371000	t	1000	374500	t	1000	378000	t	1000	381500	t	1000	385000	t	1000	388500	t	1000	392000	t	1000	395500	t	1000	399000	t	1000	402500	t	1000	406000	t	1000	409500	t	1000	413000	t	1000	416500	t	1000	420000	t	1000	423500	t	1000	427000	t	1000	430500	t	1000	434000	t	1000	437500	t	1000	441000	t	1000	444500	t	1000	448000	t	1000	451500	t	1000	455000	t	1000	458500	t	1000	462000	t	1000	465500	t	1000	469000	t	1000	472500	t	1000	476000	t	1000	479500	t	1000	483000	t	1000	486500	t	1000	490000	t	1000	493500	t	1000	497000	t	1000	500500	t	1000	504000	t	1000	507500	t	1000	511000	t	1000	514500	t	1000	518000	t	1000	521500	t	1000	525000	t	1000	528500	t	1000	532000	t	1000	535500	t	1000	539000	t	1000	542500	t	1000	546000	t	1000	549500	t	1000	553000	t	1000	556500	t	1000	560000	t	1000	563500	t	1000	567000	t	1000	570500	t	1000	574000	t	1000	577500	t	1000	581000	t	1000	584500	t	1000	588000	t	1000	591500	t	1000	595000	t	1000	598500	t	1000	602000	t	1000	605500	t	1000	609000	t	1000	612500	t	1000	616000	t	1000	619500	t	1000	623000	t	1000	626500	t	1000	630000	t	1000	633500	t	1000	637000	t	1000	640500	t	1000	644000	t	1000	647500	t	1000	651000	t	1000	654500	t	1000	658000	t	1000	661500	t	1000	665000	t	1000	668500	t	1000	672000	t	1000	675500	t	1000	679000	t	1000	682500	t	1000	686000	t	1000	689500	t	1000	693000	t	1000	696500	t	1000	700000	t	1000	703500	t	1000	707000	t	1000	710500	t	1000	714000	t	1000	717500	t	1000	721000	t	1000	724500	t	1000	728000	t	1000	731500	t	1000	735000	t	1000	738500	t	1000	742000	t	1000	745500	t	1000	749000	t	1000	752500	t	1000	756000	t	1000	759500	t	1000	763000	t	1000	766500	t	1000	770000	t	1000	773500	t	1000	777000	t	1000	780500	t	1000	784000	t	1000	787500	t	1000	791000	t	1000	794500	t	1000	798000	t	1000	801500	t	1000	805000	t	1000	808500	t	1000	812000	t	1000	815500	t	1000	819000	t	1000	822500	t	1000	826000	t	1000	829500	t	1000	833000	t	1000	836500	t	1000	840000	t	1000	843500	t	1000	847000	t	1000	850500	t	1000	854000	t	1000	857500	t	1000	861000	t	1000	864500	t	1000	868000	t	1000	871500	t	1000	875000	t	1000	878500	t	1000	882000	t	1000	885500	t	1000	889000	t	1000	892500	t	1000	896000	t	1000	899500	t	1000	903000	t	1000	906500	t	1000	910000	t	1000	913500	t	1000	917000	t	1000	920500	t	1000	924000	t	1000	927500	t	1000	931000	t	1000	934500	t	1000	938000	t	1000	941500	t	1000	945000	t	1000	948500	t	1000	952000	t	1000	955500	t	1000	959000	t	1000	962500	t	1000	966000	t	1000	969500	t	1000	973000	t	1000	976500	t	1000	980000	t	1000	983500	t	1000	987000	t	1000	990500	t	1000	994000	t	1000	997500	t	1000	1001000	t	1000	1002000	t	1000	1003000	t	1000	1004000	t	1000	1005000	t	1000	1006000	t	1000	1007000	t	1000	1008000	t	1000	1009000	t	1000	1010000	t	1000	1011000	t	1000	1012000	t	1000	1013000	t	1000	1014000	t	1000	1015000	t	1000	1016000	t	1000	1017000	t	1000	1018000	t	1000	1019000	t	1000	1020000	t	1000	1021000	t	1000	1022000	t	1000	1023000	t	1000	1024000	t	1000	1025000	t	1000	1026000	t	1000	1027000	t	1000	1028000	t	1000	1029000	t	1000	1030000	t	1000	1031000	t	1000	1032000	t	1000	1033000	t	1000	1034000	t	1000	1035000	t	1000	1036000	t	1000	1037000	t	1000	1038000	t	1000	1039000	t	1000	1040000	t	1000	1041000	t	1000	1042000	t	1000	1043000	t	1000	1044000	t	1000	1045000	t	1000	1046000	t	1000	1047000	t	1000	1048000	t	1000	1049000	t	1000	1050000	t	1000	1051000	t	1000	1052000	t	1000	1053000	t	1000	1054000	t	1000	1055000	t	1000	1056000	t	1000	1057000	t	1000	1058000	t	1000	1059000	t	1000	1060000	t	1000	1061000	t	1000	1062000	t	1000	1063000	t	1000	1064000	t	1000	1065000	t	1000	1066000	t	1000	1067000	t	1000	1068000	t	1000	1069000	t	1000	1070000	t	1000	1071000	t	1000	1072000	t	1000	1073000	t	1000	1074000	t	1000	1075000	t	1000	1076000	t	1000	1077000	t	1000	1078000	t	1000	1079000	t	1000	1080000	t	1000	1081000	t	1000	1082000	t	1000	1083000	t	1000	1084000	t	1000	1085000	t	1000	1086000	t	1000	1087000	t	1000	1088000	t	1000	1089000	t	1000	1090000	t	1000	1091000	t	1000	1092000	t	1000	1093000	t	1000	1094000	t	1000	1095000	t	1000	1096000	t	1000	1097000	t	1000	1098000	t	1000	1099000	t	1000	1100000	t	1000	1101000	t	1000	1102000	t	1000	1103000	t	1000	1104000	t	1000	1105000	t	1000	1106000	t	1000	1107000	t	1000	1108000	t	1000	1109000	t	1000	1110000	t	1000	1111000	t	1000	1112000	t	1000	1113000	t	1000	1114000	t	1000	1115000	t	1000	1116000	t	1000	1117000	t	1000	1118000	t	1000	1119000	t	1000	1120000	t	1000	1121000	t	1000	1122000	t	1000	1123000	t	1000	1124000	t	1000	1125000	t	1000	1126000	t	1000	1127000	t	1000	1128000	t	1000	1129000	t	1000	1130000	t	1000	1131000	t	1000	1132000	t	1000	1133000	t	1000	1134000	t	1000	1135000	t	1000	1136000	t	1000	1137000	t	1000	1138000	t	1000	1139000	t	1000	1140000	t	1000	1141000	t	1000	1142000	t	1000	1143000	t	1000	1144000	t	1000	1145000	t	1000	1146000	t	1000	1147000	t	1000	1148000	t	1000	1149000	t	1000	1150000	t	1000	1151000	t	1000	1152000	t	1000	1153000	t	1000	1154000	t	1000	1155000	t	1000	1156000	t	1000	1157000	t	1000	1158000	t	1000	1159000	t	1000	1160000	t	1000	1161000	t	1000	1162000	t	1000	1163000	t	1000	1164000	t	1000	1165000	t	1000	1166000	t	1000	1167000	t	1000	1168000	t	1000	1169000	t	1000	1170000	t	1000	1171000	t	1000	1172000	t	1000	1173000	t	1000	1174000	t	1000	1175000	t
-------	------	-------	---	------	-------	---	------	-------	---	------	-------	---	------	-------	---	------	-------	---	------	-------	---	------	-------	---	------	-------	---	------	-------	---	------	-------	---	------	-------	---	------	-------	---	------	-------	---	------	-------	---	------	-------	---	------	-------	---	------	-------	---	------	-------	---	------	-------	---	------	-------	---	------	-------	---	------	-------	---	------	-------	---	------	-------	---	------	-------	---	------	-------	---	------	-------	---	------	-------	---	------	-------	---	------	--------	---	------	--------	---	------	--------	---	------	--------	---	------	--------	---	------	--------	---	------	--------	---	------	--------	---	------	--------	---	------	--------	---	------	--------	---	------	--------	---	------	--------	---	------	--------	---	------	--------	---	------	--------	---	------	--------	---	------	--------	---	------	--------	---	------	--------	---	------	--------	---	------	--------	---	------	--------	---	------	--------	---	------	--------	---	------	--------	---	------	--------	---	------	--------	---	------	--------	---	------	--------	---	------	--------	---	------	--------	---	------	--------	---	------	--------	---	------	--------	---	------	--------	---	------	--------	---	------	--------	---	------	--------	---	------	--------	---	------	--------	---	------	--------	---	------	--------	---	------	--------	---	------	--------	---	------	--------	---	------	--------	---	------	--------	---	------	--------	---	------	--------	---	------	--------	---	------	--------	---	------	--------	---	------	--------	---	------	--------	---	------	--------	---	------	--------	---	------	--------	---	------	--------	---	------	--------	---	------	--------	---	------	--------	---	------	--------	---	------	--------	---	------	--------	---	------	--------	---	------	--------	---	------	--------	---	------	--------	---	------	--------	---	------	--------	---	------	--------	---	------	--------	---	------	--------	---	------	--------	---	------	--------	---	------	--------	---	------	--------	---	------	--------	---	------	--------	---	------	--------	---	------	--------	---	------	--------	---	------	--------	---	------	--------	---	------	--------	---	------	--------	---	------	--------	---	------	--------	---	------	--------	---	------	--------	---	------	--------	---	------	--------	---	------	--------	---	------	--------	---	------	--------	---	------	--------	---	------	--------	---	------	--------	---	------	--------	---	------	--------	---	------	--------	---	------	--------	---	------	--------	---	------	--------	---	------	--------	---	------	--------	---	------	--------	---	------	--------	---	------	--------	---	------	--------	---	------	--------	---	------	--------	---	------	--------	---	------	--------	---	------	--------	---	------	--------	---	------	--------	---	------	--------	---	------	--------	---	------	--------	---	------	--------	---	------	--------	---	------	--------	---	------	--------	---	------	--------	---	------	--------	---	------	--------	---	------	--------	---	------	--------	---	------	--------	---	------	--------	---	------	--------	---	------	--------	---	------	--------	---	------	--------	---	------	--------	---	------	--------	---	------	--------	---	------	--------	---	------	--------	---	------	--------	---	------	--------	---	------	--------	---	------	--------	---	------	--------	---	------	--------	---	------	--------	---	------	--------	---	------	--------	---	------	--------	---	------	--------	---	------	--------	---	------	--------	---	------	--------	---	------	--------	---	------	--------	---	------	--------	---	------	--------	---	------	--------	---	------	--------	---	------	--------	---	------	--------	---	------	--------	---	------	--------	---	------	--------	---	------	--------	---	------	--------	---	------	--------	---	------	--------	---	------	--------	---	------	--------	---	------	--------	---	------	--------	---	------	--------	---	------	--------	---	------	--------	---	------	--------	---	------	--------	---	------	--------	---	------	--------	---	------	--------	---	------	--------	---	------	--------	---	------	--------	---	------	--------	---	------	--------	---	------	--------	---	------	--------	---	------	--------	---	------	--------	---	------	--------	---	------	--------	---	------	--------	---	------	--------	---	------	--------	---	------	--------	---	------	--------	---	------	--------	---	------	--------	---	------	--------	---	------	--------	---	------	--------	---	------	--------	---	------	--------	---	------	--------	---	------	--------	---	------	--------	---	------	--------	---	------	--------	---	------	--------	---	------	--------	---	------	--------	---	------	--------	---	------	--------	---	------	--------	---	------	--------	---	------	--------	---	------	--------	---	------	--------	---	------	--------	---	------	--------	---	------	--------	---	------	--------	---	------	--------	---	------	--------	---	------	--------	---	------	--------	---	------	--------	---	------	--------	---	------	--------	---	------	--------	---	------	--------	---	------	--------	---	------	--------	---	------	--------	---	------	--------	---	------	--------	---	------	--------	---	------	--------	---	------	--------	---	------	--------	---	------	--------	---	------	--------	---	------	--------	---	------	--------	---	------	--------	---	------	--------	---	------	--------	---	------	--------	---	------	--------	---	------	--------	---	------	--------	---	------	--------	---	------	--------	---	------	--------	---	------	--------	---	------	---------	---	------	---------	---	------	---------	---	------	---------	---	------	---------	---	------	---------	---	------	---------	---	------	---------	---	------	---------	---	------	---------	---	------	---------	---	------	---------	---	------	---------	---	------	---------	---	------	---------	---	------	---------	---	------	---------	---	------	---------	---	------	---------	---	------	---------	---	------	---------	---	------	---------	---	------	---------	---	------	---------	---	------	---------	---	------	---------	---	------	---------	---	------	---------	---	------	---------	---	------	---------	---	------	---------	---	------	---------	---	------	---------	---	------	---------	---	------	---------	---	------	---------	---	------	---------	---	------	---------	---	------	---------	---	------	---------	---	------	---------	---	------	---------	---	------	---------	---	------	---------	---	------	---------	---	------	---------	---	------	---------	---	------	---------	---	------	---------	---	------	---------	---	------	---------	---	------	---------	---	------	---------	---	------	---------	---	------	---------	---	------	---------	---	------	---------	---	------	---------	---	------	---------	---	------	---------	---	------	---------	---	------	---------	---	------	---------	---	------	---------	---	------	---------	---	------	---------	---	------	---------	---	------	---------	---	------	---------	---	------	---------	---	------	---------	---	------	---------	---	------	---------	---	------	---------	---	------	---------	---	------	---------	---	------	---------	---	------	---------	---	------	---------	---	------	---------	---	------	---------	---	------	---------	---	------	---------	---	------	---------	---	------	---------	---	------	---------	---	------	---------	---	------	---------	---	------	---------	---	------	---------	---	------	---------	---	------	---------	---	------	---------	---	------	---------	---	------	---------	---	------	---------	---	------	---------	---	------	---------	---	------	---------	---	------	---------	---	------	---------	---	------	---------	---	------	---------	---	------	---------	---	------	---------	---	------	---------	---	------	---------	---	------	---------	---	------	---------	---	------	---------	---	------	---------	---	------	---------	---	------	---------	---	------	---------	---	------	---------	---	------	---------	---	------	---------	---	------	---------	---	------	---------	---	------	---------	---	------	---------	---	------	---------	---	------	---------	---	------	---------	---	------	---------	---	------	---------	---	------	---------	---	------	---------	---	------	---------	---	------	---------	---	------	---------	---	------	---------	---	------	---------	---	------	---------	---	------	---------	---	------	---------	---	------	---------	---	------	---------	---	------	---------	---	------	---------	---	------	---------	---	------	---------	---	------	---------	---	------	---------	---	------	---------	---	------	---------	---	------	---------	---	------	---------	---	------	---------	---	------	---------	---	------	---------	---	------	---------	---	------	---------	---	------	---------	---	------	---------	---	------	---------	---	------	---------	---	------	---------	---	------	---------	---	------	---------	---	------	---------	---	------	---------	---	------	---------	---	------	---------	---	------	---------	---	------	---------	---	------	---------	---	------	---------	---	------	---------	---	------	---------	---	------	---------	---	------	---------	---	------	---------	---	------	---------	---	------	---------	---