

Gente

Año 6, número 184
21-28 enero 2011

madrid

ESTE / Puente de Vallecas · Villa de Vallecas · Moratalaz · Vicálvaro · San Blas · Ciudad Lineal

HIPOTECAS Y REHIPOTECAS URGENTES DIRIGIDAS A PARTICULARES, AUTONOMOS Y EMPRESAS QUE TIENEN PROBLEMAS ECONOMICOS Y NECESIDAD URGENTE E INMEDIATA DE DINERO PARA CUALQUIER FINALIDAD, SIN JUSTIFICACION DE INGRESOS, SIN IMPORTAR ASNEF, RAI, EMBARGOS, IMPAGADOS NI DEUDAS

Clifford Auckland 91 533 29 61
C/ Ríos Rosas, 46 · 6ºA 28003 Madrid
www.cliffordauckland.es

MAXIMA RAPIDEZ
CONSULTA GRATUITA

CENTRAL DE HIPOTECAS, TRATO DIRECTO, AHORRE EN COMISIONES Y GASTOS DE INTERMEDIACION, NO COBRAMOS NINGUN DINERO POR ADELANTADO NUNCA

¡¡¡DINERO URGENTE!!!
PARA CUALQUIER FINALIDAD, SIN JUSTIFICACION DE INGRESOS, SIN IMPORTAR ASNEF, RAI, EMBARGOS, IMPAGADOS NI DEUDAS
- TAMBIEN PARA MAYORES DE 65 AÑOS -
AMPLIACION DE HIPOTECAS, REASURACION Y REFINANCIACION DE DEUDAS Y AZORAS SINER PUENTE HASTA VENDER SU PISO U OTRA PROPIEDAD
SI TIENE PROBLEMAS ECONOMICOS Y TIENE UNA VIVIENDA
U OTRA PROPIEDAD SUYA O DE SU FAMILIA, SIN HIPOTECA O CON MUY Poca HIPOTECA
**SOLO CON EL D.N.I. Y LAS ESCRITURAS, DE INMEDIATO
LE DAMOS LA SOLUCION HIPOTECARIA
SOLUCIONAMOS SITUACIONES DIFICILES**

Inserta como sujeto obligado en el REGISTRO-BANCO DE ESPAÑA. La actividad que se promueve es de intermediación en la concesión de préstamos hipotecarios, como intermediarios independientes. Acogidos a la Ley 20081 de 21 de Marzo. Sujeto a las condiciones y a la aprobación de la entidad financiera donde se trate. Únicamente se aplican los honorarios de corredoría a la firma del préstamo hipotecario según tarifa expuesta en nuestros folletos ACEPTAMOS COLABORADORES. Empresa comprometida con LA AYUDA SOCIAL, la preservación del MEDIO AMBIENTE y la protección de los ANIMALES. EMPRESA CERTIFICADA Y GARANTIZADA CON LOS NIVELES MÁS ALTOS EN CALIDAD Y SERVICIO.

La Fiscalía investiga los malos olores de Valdemingómez

El organismo demanda información al Ayuntamiento y adelanta que hará un muestreo de los residuos que genera la planta · El Consistorio anunció hace dos semanas la solución al problema de hedor **Pág. 4**

PROTESTA **Pág. 9**

Los bomberos irán a huelga el próximo día 1 de febrero

Piden aumento de la plantilla y mejora de los medios. El Consistorio considera injustificado el paro

MUNICIPAL **Pág. 8**

Vecinos de Puente de Vallecas dejan el Consejo Territorial

Las asociaciones critican que el organismo no ha aprobado ninguna iniciativa en los últimos cinco años

CIUDAD LINEAL

Un proyecto trabajará la cohesión social de Pueblo Nuevo

Un programa de intervención social, educativa y sanitaria, realizado por la asociación cultural La Rueda, promoverá la cohesión social en un barrio como Pueblo Nuevo donde, según el último padrón municipal, habita una importante población de origen extranjero. El proyecto, organizado por el Ayuntamiento y La Caixa, busca incentivar la convivencia entre diferentes culturas y prevenir actitudes racistas y xenófobas. La iniciativa, que durará un total de tres años, contará con profesionales con gran experiencia y formación en esta materia. **Pág. 8**



MEDIO AMBIENTE **Pág. 9**

Botella admite que Madrid incumple la normativa europea de calidad del aire

¡¡HEMOS COMPRADO EL SUELO... Y NOS FALTAS TÚ!!

VALDEBEBAS MADRID

Autopromoción en Régimen de Cooperativa de 44 viviendas protegidas VPPL en la Parcela 172-I del Parque de Valdebebas

Viviendas de 3 dormitorios 261.500€ **Viviendas de 4 dormitorios 292.431€**

2 plazas de garaje y trastero incluidos en Coste de Adjudicación.

¡¡TODAVÍA ESTÁS A TIEMPO DE PARTICIPAR EN NUESTRO PROYECTO!!

Y en Sanchinarro... viviendas de 2, 3 y 4 dormitorios
Y en Cobena... 2 últimas viviendas llave en mano

www.urbagesacooperativas.com
¡Tú eliges dónde, cómo y cuando!
C/ Alcalá, 81 - 3º B - 28009 Madrid

91 432 31 25

urbagesa ASESORAMIENTO Y GESTIÓN

Opinión

www.gentedigital.es/blogs/sin-acritud

Alberto Castillo
DIRECTOR

Una inoportuna sentencia y un dilema

La negativa de la número dos del PSM, Trinidad Rollán a dejar su cargo en el partido tras haber sido condenada por prevaricación por el caso Patrimonio Siglo XXI cuando era alcaldesa de Torrejón, y el empecinamiento del secretario general, Tomás Gómez, en mantenerla a toda costa, es una situación insostenible para ambos. Tomás Gómez ha dado por zanjado el tema, aunque la condena del Tribunal Superior de Justicia de Madrid es incuestionable: ocho años de inhabilitación para ejercer cargo público por saltarse la ley para adjudicar a dedo unos terrenos a una empresa sin pasar por el preceptivo concurso público. La condena llega en el peor momento para Tomás Gómez, a cuatro meses de las elecciones. Al candidato socialista va a resultar muy difícil convivir con la sombra de la corrupción por más que se empeñe en que con la dimisión de los concejales socialistas condenados es suficiente para hacer cumplir una sentencia que aún no es firme. Gómez insiste en que Trinidad Rollán no ha sido condenada por corrupción, pero lo cierto es que siendo alcaldesa se valió del poder que ostentaba para tomar a sabiendas una resolución injusta. La sentencia no habla de lucro personal porque no se ha investigado, y por tanto no hay cohecho, pero es un caso cla-

ro de corrupción en tanto una empresa se ha lucrado con una decisión adoptada injustamente y a sabiendas con el consiguiente perjuicio para las arcas municipales. Una vez probado por el Tribunal Superior de Madrid que la adjudicación fue irregular, habrá que explicar por qué se hizo así, qué motivó al equipo municipal socialista a adjudicar a dedo una parcela a una empresa determinada, y con qué interés, pues el tufo que desprende la operación sigue en el aire. En estas condiciones, Tomás Gómez tiene un dilema: mirar para otro lado y mantenerla en supuesto, y más aún, mantenerla en la comisión federal encargada de elaborar las listas electorales, que es lo mismo que reconocer una doble vara de medir ante los casos de corrupción que con tanta virulencia ha denunciado cuando afectaban al PP, o bien actuar en consecuencia a la gravedad de la condena y separarla de sus cargos. Se mire como se mire, con enriquecimiento o sin él, un delito de prevaricación es de las cosas más graves que se le pueden achacar a un político. No parece, por tanto, la más indicada para señalar quién debe o no formar parte de una lista electoral. Aunque en Ferraz están cerrando filas para no hacer más sangre, veremos cuánto tiempo puede Tomás Gómez aguantar el pulso con su segunda.

SE BUSCA REPORTERO PARA SLQH

Casting por un sueño

El casting de 'Sé lo que hicisteis' para encontrar el que será el primer reportero varón de su historia fue todo un éxito, al menos en número de candidatos. El programa de humor de la Sexta consiguió reunir a varios miles de personas en el Teatro Häagen Dazs Calderón de Madrid, frente a la sede de GENTE. Los candidatos, llegados desde toda España, aguantaron estoicamente a las puertas del Teatro Häagen Dazs Calderón de Madrid, desde varias horas antes, a la espera de su oportunidad. Los aspirantes hicieron de todo para poner a prueba sus aptitudes cómicas o de actor. Todo por salir en la tele.



CARTAS AL DIRECTOR

Envíe sus cartas al Director a cartas@genteenmadrid.com (máx. 1000 caracteres)

¿Qué les pasa a los bomberos?

Quiero que los servicios públicos gocen de buena salud y sean eficaces, y que realicen su trabajo con todas las garantías y con calidad, que nuestros impuestos repercutan en beneficio de todos y no se derrochen por malas gestiones. Los bomberos se llevan tiempo quejando. Pueden ustedes dirigirse a cualquier Parque de Bomberos y que ellos les cuenten sus problemas. ¿Es normal tener vehículos con más de 20 años en el servicio de rescate? ¿Sólo hay 6 autoescaleras para el rescate en altura en Madrid? ¿La formación de estos profesionales, es la adecuada? ¿Son sus centros de trabajo salubres?... No soy quien para resolver estas preguntas pero egoístamente, sólo quiero que cuando les necesite me ayuden con eficacia, que lleguen al incendio cuanto antes mejor y que sean unos profesionales en su trabajo, pero para conseguir ésto

hay que ayudarlos. Si no les das los medios suficientes ni les enseñas a realizar su trabajo, poco podemos hacer

Hugo Rodríguez (MADRID)

El conejo de la Esteban

En mi ignorancia creí que "La Esteban" no podría superarse, pero estaba equivocada porque el pasado viernes 14/01 en El Deluxe la distinguida y señorial "Princesa", en un alarde de elegancia a la par que sencillez, a la misma vez que voceaba (sin venir a cuento) ¡¡¡Coma carne de conejo!!!, acercaba sus distinguidas manos a "sus bajos comerciales"...que dicho sea de paso son los que más beneficio económico han dado en los últimos tiempos porque el fruto nacido de esos bajos no vino al mundo con un pan, sino más bien con una panificadora entera. Quién haya visto semejante espectáculo será capaz de volver a llevarse

un trocito de esa carne sin acordarse del "conejo de la Esteban"? Lo dudo.

Conchi Gómez (MADRID)

Ley antitabaco

No me prohíben fumar. Me prohíben fumar en recintos públicos cerrados. No me prohíben conducir. Me prohíben conducir por encima de la acera o a más de 120 por hora. No me prohíben beber alcohol. Me prohíben beber alcohol si paso los niveles en sangre conduciendo. No me prohíben escuchar música. Me prohíben escuchar música a deshoras porque molesto a otras personas...La ley antitabaco no es una ley prohibitiva, es una ley reguladora de las normas de convivencia entre personas, aquel que no respeta estas normas que se vaya a vivir a la caverna, que seguro no estaría solo.

Sebastián Castan (MADRID)

Gente
MADRID

Edita
Gente en Madrid S.L.
Gerente
Fernando Ibáñez
Director
Alberto Castillo

Jefa Ediciones Sur
Patricia Costa
Jefa Ediciones Norte
Mamen Crespo
Madrid y Comunidad
Liliana Pellicer
Deportes
Francisco Quirós
Jefe de Maquetación
Carlos Zugasti
Jefe de Fotografía
Chema Martínez
Secretaria de Redacción
Ana Unyanyan

Directora Grandes Cuentas
Amparo Lluch
Jefe Marketing
Rafael Vara
Coordinadora de publicidad
Ana Sánchez

Calle Atocha, 16, 2ª planta
Madrid 28012
Tel. centralita: 91 369 77 88
Redacción:
info@genteenmadrid.com
Tel. publicidad: 91 369 78 79
comercial@genteenmadrid.com

Grupo de Información GENTE
grupo@grupogente.es
Director General
Raúl Preciado Gómez
Directora Financiera
Inmaculada LLorente
Director de contenidos generales
José Ramón Bajo
Director Técnico de Medios
José-Luis López
Director gentedigital.es
Leandro Pérez Miguel
Protección de datos:

www.gentedigital.es

NUEVOS BLOGS

El insolidario

Los mejores cuentos de miedo (y III)

Dospuntosbarrabarra

Los veinticinco españoles más poderosos de Internet

Ciencia de papel

Cambios drásticos en las corrientes marinas

De punta en blanco

La eterna mentira del 'Balón de Oro'

Montero Glez

Nueva web y blog del autor de Pistola y cuchillo, novela sobre Camarón

gentedigital.es/blogs

WEB

iGente

Tecnología, Motor, Turismo, Salud y Belleza, en la web del nuevo suplemento.

gentedigital.es/iGente/

PRENSA

La prensa, en Kiosko.net

En Kiosko.net podemos consultar las portadas de la prensa española e internacional.

kiosko.net

REDES SOCIALES

En las redes sociales

Además de en nuestra web, puedes mantenerte informado en nuestras páginas en Facebook y Twitter.

[Twitter.com/gentedigital](https://twitter.com/gentedigital)
[Facebook.com/gentedigital](https://facebook.com/gentedigital)

INHABILITACIÓN Trinidad Rollán continúa en su cargo de secretaria de Organización del PSM a pesar de haber sido condenada por prevaricación

Tomás Gómez mantiene a su 'número dos'

Liliana Pellicer

Trinidad Rollán, 'número dos' de Tomás Gómez y ex alcaldesa de Torrejón de Ardoz, mantendrá su cargo como secretaria de Organización del PSM a pesar de la condena a ocho años de inhabilitación por un delito de prevaricación. La socialista, que presentó su renuncia como edil del municipio seis días después de conocerse la sentencia, ya anunció que no formará parte de las listas en las próximas elecciones municipales y autonómicas, a pesar de que recurrirá el fallo ante el Tribunal Supremo.

EL PP PIDE EXPLICACIONES

Para el PP, estas medidas no son suficientes. El secretario general del partido en Madrid, Francisco Granados, indicó que renunciar a su cargo no es asumir su responsabilidad "puesto que es lo que ha exigido el juez" y especificó que el líder del PSM tiene que explicar si los condenados van a seguir siendo afiliados de su partido, si Rollán mantendrá su cargo en el partido o si será ella quien continúe eligiendo a los candidatos del PSOE para los diferentes ayuntamientos "y presionando a los alcaldes de Leganés, Getafe o Collado Villalba para que ponga en las listas a quien él quiere o para que no vayan quienes se han opuesto a él".

El motivo de que, pese a la insistencia del PP, la mano dere-

cha de Tomás Gómez no vaya a abandonar su puesto en el PSM radica en que no haya habido un enriquecimiento personal. Tanto Ferraz como Callao, a través del secretario de Organización del PSOE, Marcelino Iglesias, del secretario de Política Autonómica, Gaspar Zarrías, y los propios Tomás Gómez y Trinidad Rollán, insisten en que se trata de un problema de carácter administrativo y que no ha habido lucro

Rollán no concurrirá en las elecciones aunque todavía es parte del Comité Federal de Listas

personal, desvinculándolo de esa manera de los delitos de corrupción. Así, mientras el PSOE trata de quitar hierro a la condena, el PP de Madrid la sitúa entre los sucesos "más graves de la historia de la democracia".

DUDAS CON LAS ELECCIONES

Por el momento, la 'mano derecha' de Tomás Gómez mantendrá su puesto en el PSM, aunque no está tan claro que forme parte del Comité Federal de Listas. A pesar de que el líder de los socialistas madrileños dio el caso de Trinidad Rollán por "zanjado" y de que aseguró este miércoles que su 'número dos' "es



Trinidad Rollán, en el acto en que anunció su renuncia como edil EFE

"Allá él como lleve su partido"

La presidenta de la Comunidad, Esperanza Aguirre, valoró como "muy graves" los hechos ya que "se ha evitado una licitación pública, se ha favorecido a una empresa que casualmente es la misma que tuvo todos los líos con el PSOE de Ibiza". Sin embargo, evitó entrar en la polémica interna del PSM. "Las consecuencias que saque Tomás Gómez... Allá él como lleve su partido. Yo llevo el mío y en el suyo no me meto", zanjó.

miembro hoy de la Comisión Federal de Listas", Marcelino Iglesias explicó que el partido está a la espera de que Tomás Gómez les haga una propuesta con "otro nombre", aunque sin descartar todavía a la condenada por prevaricación, y que el tema se tratará de "manera coordinada" entre Ferraz y Callao. "Estamos esperando que nos haga el secretario general de Madrid una propuesta que tiene que consistir en otro nombre y en ponernos de acuerdo. Tenemos más tiempo, porque para reunir la Comisión de Listas, a esta distancia de las elecciones, todavía tenemos margen", manifestó

OPINIÓN

Nino Olmeda
Periodista



Con lo de Rollán, van a su rollo

Ahora que ya empezó el duro, según todos, 2011, porque será un año con más preocupaciones y angustias para todos los que sufren la crisis en carne propia, una sentencia del Tribunal Superior de Justicia de Madrid condena a la secretaria de Organización del PSM, Trinidad Rollán, a no ocupar cargo público alguno durante ocho años por prevaricar durante su etapa de alcaldesa de Torrejón de Ardoz.

La sentencia califica de "burla" el convenio urbanístico "ilegal" firmado con una empresa y deja claro que las leyes están para cumplirse. Esto sucedió en 2001 y casi dos lustros después, los ediles que aprobaron en un pleno municipal lo que sabían que no podía hacerse son condenados por prevaricar, término que debería ser revocado del Código Penal y dejar de aplicarse a los políticos, ya que parece ser que cometen ilegalidades por el bien de los demás. Rollán no podrá ir en ninguna lista electoral por decisión judicial y no porque el PSOE se lo impida. Si ha de continuar en la Ejecutiva de Tomás Gómez es una decisión del PSM, que debería explicar a los madrileños que si se queda o se va de sus cargos directivos internos no depende de ningún código ético sino de los equilibrios internos.

Dice Gómez que no suele dejar tirados a los inocentes y que Rollán no se ha enriquecido con esta ilegalidad. Tampoco ha matado, violado ni asesinado, sólo ha sido condenada por prevaricación. Y lo de inocente, después de ser considerada culpable es una broma de mal gusto y una patada en la boca de las palabras que ya sólo sirven para mentir. El PP se aprovecha de la situación y pide a Gómez que se aplique la misma medicina que pide a los imputados de la derecha. Que hagan lo que les venga en gana, porque cada vez está más claro que van a su rollo, a lo suyo, a ocuparse sólo de sus propios asuntos.

OPINIÓN

Trinidad. Su nombre envenena los sueños de Tomás Gómez. Primero fue Trinidad Jiménez, con la que tuvo que pelear unas primarias que terminó ganando. Ahora, Trinidad Rollán, condenada por los tribunales a 8 años de inhabilitación para cargo público, y a la que Gómez sigue dando amparo en un despacho de Callao para que siga ejerciendo como número 2 del partido en Madrid, porque se niega a admitir que una condena para ocupar un cargo público no debe afectar a un cargo de responsabilidad dentro del partido. Aquí es donde nace la discrepancia, no solo desde la casa de enfrente, situada en la acera de la derecha, sino dentro de la

Ángel del Río
Cronista de la Villa



Las llamaban Trinidad

propia casa común del socialismo. Desde Ferraz dicen que respetan, que no quiere decir que respalden, la decisión de Gómez, y esos respetuosos son los mismos que estarán esperando a Gómez si éste no consigue unos buenos resultados el 22 de mayo. El secretario general de los socialistas madrileños sigue con-

fiando en la inocencia de Rollán. Cuando menos le aplica la atenuante de no haberse enriquecido, cosa que por otra parte no se ha llegado a investigar. Resulta curioso hasta donde llega la percepción de la corrupción política en España, que se pasa de "apestado", si alguien se ha enriquecido, a "inocente" y maltratado si no se demuestra que haya "pillado", aunque se le acuse y pruebe un delito de prevaricación, como es el caso de Trinidad Rollán, que en política no deja de ser un delito muy grave, porque se ha cometido una irregularidad a sabiendas de que se cometía, y en ocasiones las irregularidades pueden convertirse en beneficios, al menos para terceros.

Madrid Este

La Fiscalía demanda información sobre el olor de Valdemingómez

El organismo dice que realizará un "muestreo" de la basura que genera la planta de reciclaje

Alexandra Batalla

Son muchas las cartas que los vecinos de Vallecas y Villaverde han escrito en relación a los malos olores que escupe la planta de reciclaje de Valdemingómez. Escritos a modo de denuncia dirigidos a la Fiscalía de Medio Ambiente, al Defensor del Pueblo y al Ayuntamiento en busca de una solución. Por fin, la Fiscalía reaccionó y pidió explicaciones al Consistorio.

Y eso que el pasado día 7 el alcalde, Alberto Ruiz-Gallardón, visitó Valdemingómez e indicó que la reciente puesta en marcha de las plantas de biometanización La Paloma y Las Dehesas acabarían con el proceso de compostaje al aire libre. Pero esta situación no solo afecta a los residentes de los distritos anteriores, sino también a los de Rivas Vaciamadrid. Tampoco Medio Ambiente pretende limitarse a solicitar meras explicaciones, pues advirtió que realizará un "muestreo" de la basura que genera la terminal.

Así, fuentes fiscales indicaron que el fiscal instructor de estas diligencias solicitó, en el marco de la investigación, varias pruebas encaminadas a resolver las quejas presentadas por los vecinos, entre las que se incluye la recopilación de datos y la realización de algo parecido a una 'cata' de desperdicios.

MOVILIZACIÓN CIVIL

Según recuerdan los vecinos del PAU de Vallecas, en septiembre de 2010 enviaron un escrito al



Incineradora de Valdemingómez

Villa de Vallecas agota el cauce municipal

Los afectados se reunieron en varias ocasiones con los responsables de la Junta Municipal de Villa de Vallecas para exponerles lo "insufrible" de la situación, si bien las respuestas no iban más allá de decir que "los malos olores eran puntuales y se informaría a los organismos correspondientes". Además, el propio concejal-presidente, Ángel Garrido, reconoció que una de las plantas de compostaje aún funcionaba al aire libre, aunque aseguró que se sellaría en la próxima legislatura.

fiscal de Medio Ambiente solicitándole su amparo e informándole de que la "grave situación" causada por los olores impedía a los vecinos "llevar una vida có-

moda y digna". Semanas más tarde, asociaciones de Villaverde se unían a la iniciativa.

Los afectados dirigieron también más de 200 reclamaciones a

otras instituciones como el Defensor del Pueblo que, en respuesta a un vecino, "apuntaba a la responsabilidad patrimonial del Ayuntamiento por dejar construir viviendas tan cercanas a las instalaciones de Valdemingómez, y se le sugería la realización de un estudio olfatométrico para determinar las causas del problema", añaden. Sin embargo, vecinos de Butarque aseguran que la Oficina del Defensor del Pueblo les ha informado de que el Consistorio no responde a sus requerimientos, algo que desmienten en la Concejalía.

RECIBIRÁN MÁS MEDIOS

Reducen a 7 presenciales las oficinas juveniles municipales

E. P.

La red de oficinas juveniles del Consistorio se reduce en 2011. Concretamente a siete presenciales ubicadas en los distritos de Fuencarral, Barajas, Chamartín, Moratalaz, Latina, Villaverde y Villa de Vallecas, que además serán reforzadas con medios telemáticos, como confirmó la directora general de Educación del Ayuntamiento, Marta Cañellas, en la comisión de Familia y Servicios Sociales.

MEDIOS TELEMÁTICOS

Cañellas explicó que se ha procedido a esta revisión con el fin de "racionalizar los recursos municipales y adaptarlos a las nuevas realidades". Ahora, detalló, el servicio contará con una red telemática, que dispondrá de un espacio en la web municipal www.munimadrid.es.

Únicamente se mantendrán siete oficinas presenciales. Las elegidas, que prestarán servicio a los distritos colindantes, lo han sido por las infraestructuras que tienen, la situación geográfica y el número de consultas atendidas en los dos últimos años. Ante esto, la portavoz socialista de Juventud, Almudena Fernández Cantón, recordó que el programa electoral del PP incluía dotar con al menos un centro juvenil a cada distrito y que las 24 oficinas de información desempeñarían "funciones básicas".

Por su parte, Cañellas declaró que el Gobierno se preocupa por los "verdaderos problemas" de los jóvenes, motivo por el que ahora elaboran un plan de empleo juvenil. "Su principal problema es el paro", zanjó.

PROMOCIÓN EMPRESARIAL

La Red de Viveros, ejemplo de 'buena práctica europea'

T. N.

Los viveros de empresas del Ayuntamiento fueron incluidos por la Comisión Europea entre las actuaciones y proyectos candidatos en mejores prácticas comunitarias dentro del campo de la promoción empresarial, informó el Consistorio.

Para apoyar y fomentar la actividad de las pequeñas y medianas empresas, la Unión Europea adoptó hace unos años la Small Business Act (SBA) que, bajo el lema 'Pensar primero en pequeña escala', se propone reforzar el crecimiento y la competitividad de estos negocios.

De esta manera, el objetivo que persigue la iniciativa es promover las condiciones propicias para que las pymes puedan hacer frente a los nuevos retos económicos y desarrollar todo su potencial. A tal efecto, la Comisión está recopilando las actuaciones más interesantes llevadas a cabo en los estados miembros para crear un catálogo de mejores prácticas que oriente a las administraciones en la puesta en marcha de políticas de promoción empresarial.



Vivero de empresas de Vicálvaro

INGLÉS • FRANCÉS • ITALIANO • ALEMÁN • ESPAÑOL

**MÉTODO
ONE TO ONE**

**16 clases
de 2 horas
247€**

más 25€ de matrícula



**TÚ
NECESITAS
HABLAR
INGLÉS**

Traiga este anuncio y recibirá un 5% de descuento!

Profesores Nativos

Empieza cualquier día

www.idiomas247.com

Material didáctico incluido

Horario Flexible

902 555 247

Pásese para una prueba de nivel sin cita previa ni compromiso!

Diego de León, 69 - 1ª

Tel: 914 020 298

Metro Diego de León

Gran Vía, 69 - 3ª

Tel: 917 588 328

Metro Plaza de España

Orense, 26 - 1ª

Tel: 917 704 245

Metro Nuevos Ministerios

Atocha, 16 - 1ª

Tel: 913 600 344

Metro Sol o Tirso de Molina

Desde, 2003 el Gobierno de Aguirre ha construido además una media de un centro de

12 nuevos hospitales pa

Cuentan con la tecnología diagnóstica más avanzada

La Comunidad de Madrid consolida este año 2011 una trayectoria de ocho años en la que se ha hecho la más rápida y profunda renovación y ampliación de la atención sanitaria de la reciente historia española.

Desde 2003, el Gobierno que preside Esperanza Aguirre ha abierto 8 nuevos hospitales; ha abierto las puertas del Gómez Ulla a todos los madrileños el pasado 1 de enero, y está construyendo en la actualidad otros tres hospitales más: Torrejón, el nuevo de Móstoles y Collado Villalba. En total, serán 12 los nuevos hospitales que el Ejecutivo regional habrá puesto en marcha en dos legislaturas al servicio de todos los madrileños.

Además, desde el año 2003 se han abierto en la Comunidad de Madrid 69 nuevos centros de Salud. En 2010 se han inaugurado los centros de Monterozas (Las Rozas), Morata de Tajuña, Guadalix de la Sierra y Arroyo de la Vega en Alcobenas.

Además, en los últimos meses ha comenzado la construcción de los centros de salud de Galapagar, el Pau Carabanchel y el de Las Margaritas en Getafe. Esto supone la consecución de dos grandes objetivos: hacer efectivo el compromiso decidido y continuado a favor de una sanidad pública de calidad y completar la política de desconcentración de la atención sanitaria, acercándola geográficamente a la población de la Comunidad de Madrid a través de los nuevos hospitales y centros de salud. Todo ello se ha realizado elevando los niveles de calidad de la sanidad madrileña y garantizando la accesibilidad y la libre elección por parte del ciudadano de médico de cabecera y especialista que precise esa atención sanitaria especializada.

4 hospitales en la presente legislatura (2007-2011):

En la presente legislatura se ha comenzado la construcción de tres hospitales más así como la apertura a la población civil del hospital Gómez Ulla en los que también podrán recibir atención especializada todos los madrileños que lo deseen a través de la libre elección de médico especialista.

Estarán dotados de los últimos medios diagnósticos y tecnológicos, y aportarán 45 quirófanos, más de 250 consultas y 1.150 camas a la red sanitaria madrileña.



1.- Torrejón 2.- Gómez Ulla 3.- Collado Villalba 4.- Móstoles

salud cada mes

ra los madrileños

Torrejón

Las obras comenzaron el 22 de diciembre de 2009. La estructura está ya levantada y muy avanzada.

El futuro hospital de Torrejón incorpora criterios de tecnología, innovación, sostenibilidad y confort, con la utilización de energías renovables con arquitectura bioclimática. Contará con 250 camas, 10 quirófanos, 6 paritorios y una amplia cartera de especialidades, por lo que podrá atender el 95% de las necesidades asistenciales de los pacientes. Del mismo modo, tendrá una tecnología puntera con historia clínica electrónica y radiología digital, de forma que los profesionales compartirán en tiempo real la historia de sus pacientes y podrán solicitar desde cualquier punto pruebas diagnósticas visualizando de inmediato los resultados.

Móstoles

Las obras comenzaron el 18 de junio de 2010. Se trata del segundo nuevo hospital de Móstoles, que contará con 260 habitaciones individuales. El centro, que cuenta con una inversión de 232.225.148 euros, estará situado entre la plaza de toros y la Universidad Rey Juan Carlos, contando con un rápido acceso por medio de la autopista A-5 y dispondrá de las últimas tecnologías, tanto sanitarias como de la información y las telecomunicaciones.

Su cartera de servicios incluye servicios médicos, quirúrgicos, materno infantiles y centrales que atenderán el 95% de las patologías más habituales.

Además de 260 habitaciones individuales, el centro contará con 47 consultas, 10 puestos de hospital de día médico y 12 puestos de diálisis. En el área quirúrgica tendrá 10 quirófanos. Del mismo modo, tendrá 32 gabinetes de exploración, 78 puestos de urgencias, 21 salas de radiología, 10 puestos neonatología y 18 puestos de UCI.

Asimismo, este centro contará con la última tecnología en la detección del cáncer ya que dispondrá de un equipo PEC-TAC. Esta herramienta diagnóstica de última generación permite detectar todo tipo de tumores, hasta los más pequeños y los tumores primarios. Del mismo modo, este nuevo hospital dispondrá de los equipos más novedosos en cirugía robótica. El nuevo y segundo hospital de Móstoles contará con un Robot Da Vinci para cirugía asistencial, por lo que se podrán hacer intervenciones quirúrgicas de alta precisión.

Collado Villalba

Las obras comenzaron el pasado 17 de diciembre. El hospital de Collado Villalba dispondrá de 140 habitaciones individuales, nueve quirófanos, 12 puestos de cuidados intensivos, 14 puestos de diálisis, 44 puestos de hospital de día. Además, su cartera de servicios, incluye servicios médicos, quirúrgicos, materno infantiles y centrales que atenderán el 95% de las patologías de la población de referencia.

En el área médica contará, entre otros, con servicios de Pediatría, Oncología Médica y Cardiología, mientras que en el área quirúrgica dispondrá, entre otros, con servicios de cirugía pediátrica, angiología y cirugía vascular. Al igual que los ocho centros construidos durante la pasada legislatura, y los que se están levantando en esta, el hospital de Collado Villalba estará dotado de los últimas tecnologías tanto sanitarias como de la información y de las comunicaciones.

Este nuevo centro sanitario, que contará con una inversión inicial de 108 millones de euros, acercará la atención especializada a los ciudadanos de toda la zona Noroeste y evitará que tengan la obligación de desplazarse al hospital de El Escorial o al nuevo Hospital Puerta de Hierro- Majadahonda.

Gómez Ulla

Su apertura completa a todos los madrileños se hizo efectiva el pasado 1 de enero, en virtud de un convenio firmado con el Ministerio de Defensa.

El Hospital Gómez Ulla seguirá perteneciendo al Ministerio de Defensa con su propio personal y la Comunidad de Madrid pagará el coste de la atención sanitaria que reciban los ciudadanos. Así, los madrileños podrán acceder a los servicios de este hospital con su tarjeta sanitaria. Este hospital es un centro hospitalario de primer nivel, abierto a todos los madrileños que así lo deseen con la implantación de la libre elección de médico y hospital el pasado 1 de diciembre.

El Hospital Gómez Ulla, que cuenta con 500 camas en habitaciones de uso individual y 16 quirófanos, pondrá a disposición de los madrileños la labor de más de 2.300 profesionales sanitarios. Su cartera de servicios permite ofrecer una atención especializada completa (hospitalización, urgencias, pruebas diagnósticas y consultas).

Además, el centro está dotado con los medios diagnósticos y terapéuticos más avanzados como resonancia magnética, escáner helicoidal, angiografía digital, aceleradores lineales o telemedicina.

Al estar dotado de todas las especialidades, el Gómez Ulla permitirá atender la atención especializada habitual en los hospitales de referencia tales como cirugía cardíaca, oncología médica y radioterápica, además de ginecología, pediatría o neonatología.



Madrid Este

Las asociaciones de Vallecas dejan el Consejo Territorial

Critican que el organismo no aprobó ninguna iniciativa en los últimos 5 años

Álvaro Peris-Mencheta

Es ya un hecho irrevocable. Las 8 asociaciones de vecinos de Puente de Vallecas abandonan el Consejo Territorial del distrito para no volver, al menos de momento, porque lo consideran "un foro inoperante que no nos lleva a ninguna parte".

Según explica Jorge Madrigal, vicepresidente del Consejo y miembro de la A.V. de Palomeras Bajas, el principal motivo de esta decisión es que "a lo largo de 5 años no ha sido tenida en cuenta ninguna de las propuestas que hemos hecho", por lo que se sienten decepcionados. "No podíamos seguir decorando sin más", continúa, "así que nos vamos ante la indiferencia de la señora concejala".

Madrigal cuenta que en este tiempo elaboraron unas 200 medidas, de las que las últimas 48 las presentaron a principios de este año "para ver cuáles valían y podían ser incorporadas a los presupuestos". "No se tuvieron en cuenta", explica, "cuando convocaron la reunión nos encontramos con que todo ya estaba cerrado y se nos informaba de lo que había únicamente, sin que pudiéramos hacer nada". Asegura además que, a pesar de que la concejala les acuse "de no colaborar ni presentar ideas", han conseguido bastantes cosas gracias a la mediación de la Federación Regional de Asociaciones de Vecinos de Madrid por contacto directo con el Área de Participación Ciudadana, "el único



Pleno alternativo en Puente de Vallecas AA.VV. PUENTE DE VALLECAS

Apoyo desde el Partido Socialista

El PSOE del Puente de Vallecas manifestó su "comprensión" por la decisión de las entidades ciudadanas de la zona, dado que se encuentran ante "una instancia de participación que no promueve la participación", sin olvidar la "tensión política y emocional" que se vive por "la gestión autoritaria". La propia agrupación ha renunciado a presentar medidas al Pleno, "porque ninguna cuenta con la aprobación del PP".

medio que nos ha servido para algo". "La desconsideración de la Junta es tal, que ni siquiera han llamado para decirnos nada, así que les debe dar igual lo que podamos hacer nosotros", se queja Madrigal.

Las agrupaciones seguirán trabajando por los residentes y planean preparar dos asambleas abiertas en la calle antes de las elecciones, a las que han invitado a todos los grupos políticos. "Y después ya veremos que podemos hacer", dice Madrigal "porque habrá que esperar a ver si cambia algo".

A CARGO DE LA ASOCIACIÓN CULTURAL LA RUECA

Pueblo Nuevo contará con un programa de cohesión social

A. P.-M.

Pueblo Nuevo contará con un programa de intervención social, educativa y sanitaria organizado por el Ayuntamiento y La Caixa que se realizará a través de la asociación cultural La Rueca. Esta agrupación está formada por personas con formación y experiencia en esta clase de actividades, que incluyen la intervención comunitaria o la mediación intercultural.

El proyecto, aunque se dirige al conjunto de la ciudadanía, está especialmente indicado para jóvenes, infancia y familias, y busca promover la cohesión social y la convivencia entre diferentes culturas, así como prevenir las actitudes racistas y xenofobas. De ahí la importancia en la selección de este distrito que, según datos del padrón municipal, cuenta con una importante población de origen ecuatoriana y rumana, además de peruana, boliviana y colombiana en menor medida.



Presentación del proyecto

En la realización de este modelo participarán también diversos agentes sociales del Consistorio, que colaborarán con la asociación con los recursos disponibles en la zona y que además ayudarán a formar a las asociaciones.

La duración de esta iniciativa será de unos 3 años.

CENTRO COMERCIAL PLENILUNIO

Una actividad para concienciar sobre el acogimiento familiar

A. P.-M.

La Comunidad de Madrid y el Real Madrid instalaron el pasado sábado un Punto Fotográfico de Información en el centro comercial Plenilunio sobre el acogimiento familiar con el que los usuarios de la instalación podrán obtener una instantánea en

la que, tras revelarse, sale un menor como un miembro más dentro de la familia.

La directora del Instituto Madrileño del Menor y la Familia (IMMF), Paloma Martín, quiso señalar durante la misma que "con esta actividad pretendemos concienciar a las familias".

Algunos puntos de distribución - ESTE				www.gentedigital.es	
<p>Bar ANGOVI Marcelino Alvarez, 19</p> <p>Estanco Paredes de Nava, 18</p> <p>Zapatería BLANCO Paredes de Nava, 14</p> <p>Bar PAKO'S Villoescusa, 6</p> <p>Frutería VALRON Avda. Palomeras, 80</p> <p>Bar LEON Avda. Palomeras, 99</p> <p>MEJOCASA Alcalá, 574</p> <p>LA ESENCIA Avda. Canillejas a Vicálvaro, 103</p> <p>Panadería Alimentación H^o SANCHEZ Estiñe, 76</p> <p>Pastelería DOS CASTILLAS Lucano, 6</p> <p>LA TAHONA TARTERIE Suecia, 75</p> <p>BAR LOS BOCADILLOS Alcalá, 418</p> <p>Peluquería de Caballeros Florencia Lorente, 20</p>	<p>Inmobiliaria TECNICASA Arroyo Belincoso (esq. C/ Vinateros), 38</p> <p>COLOR Y MODA Peluqueros Camino Vinateros, 9</p> <p>Locutorio TROPICALI Camino Vinateros, 121</p> <p>PANISHOP Camino Vinateros, 3</p> <p>Cafetería RENONES Hacienda de Pavones, 6</p> <p>Autoservicio HNOS GUTIERREZ Hacienda de Pavones, 140</p> <p>Bar BLAZQUEZ Hacienda de Pavones, 174</p> <p>Bar RIEGO Hacienda de Pavones, 233</p> <p>C.C. LA GAVIA Avda. de las Suertes (entradas 1, 2 y 3), s/n</p> <p>Panadería CEPEDA HERRERO Malpica de Tajo, 1</p> <p>Boutique del Pan JARANDA Pedrosa del Príncipe, 1</p> <p>Pastelería LA GUINDA Virgen de las viñas, 9</p> <p>Restaurante EL TOLEDANO Bulevar José Prot, 8</p>	<p>SOTO ÓPTICO Calahorra, 17</p> <p>Locutorio D&EC Mercurio, 69</p> <p>Alimentación MINI MARK Indalecio Prieto, 23</p> <p>SOTO ÓPTICO San Cipriano, 37</p> <p>Charcutería SANTOS Amposta</p> <p>Bar BURGOS Avda. Guadalupe, 35</p> <p>PANISHOP Julián Camarillo, 59</p> <p>SEUR Miguel Yuste, 5</p> <p>AUTOMOTOR Y VENTAS Valentín Beato, 3 y 8</p> <p>Panadería HNOS. CASTILLO Virgen de la Oliva, 2</p> <p>EXQUISITAS SALTEÑAS Zayas, 4</p> <p>Alimentación RUFISA Avda. Albufera, 8</p> <p>Salón de Juegos EL 22 Avda. Albufera, 1</p> <p>LA MEJILLONERA DEL NORTE Avda. Albufera, 45</p>	<p>Estanco LA MANOLLILLA Avda. Monte Igueldo, 58</p> <p>Frutería EL VALLE Av. Monte Igueldo, 101</p> <p>Cerajería LA LLAVE Callejón de los Chiviles, 5</p> <p>Ferretería AFA (A.V. La Viña) Cardelosa, 34</p> <p>Restaurante LAZARO'S Cerro de Garabitos, 10</p> <p>Carnicería SALAM Peñagorbea, 34</p> <p>Reprografía PUERTO RUBIO Pza. Puerto Rubio, 8</p> <p>Segunda Mano SHAHID Ramón Calabuig, 32</p> <p>C.C. MADRID SUR (entradas 1 y 2)</p> <p>Pablo Neruda, 91-97</p> <p>Bar ROJAS Hermanos García Noblejas, 182</p> <p>CERES Servicios Inmobiliarios Pedro Callejo, 1</p> <p>Fisioterapia - Nutrición DEL VAL Idioma Esperanto, 20</p> <p>ACUAPAN San Maximiliano, 49</p> <p>Doner Kebab CHER Avda. Monte Igueldo, 78</p>	<p>LA BOUTIQUE DE MARÍA Real de Arganda, 10</p> <p>JMD Villa de Vallecas P^o Federico García Lorca, 12</p> <p>Restaurante COME Y CALLA Av. Ensanche de Vallecas, 57</p> <p>JDM Moratalaz Fuente Carrantera, 8</p> <p>FLUNCH C.C. Alcampo Camino Vinateros, s/n</p> <p>Clinica CAREDENT Av. Albufera, 100</p> <p>Clinica CAREDENT Aquitania, 21-23</p> <p>JMD San Blas Av. Arcentales, 28</p> <p>JMD Ciudad Lineal Hermanos García Noblejas, 14</p> <p>HIPER FRUTA Ascao, 31</p> <p>Mercado de San Pascual Virgen del Val, 9</p> <p>La Tahona Linda Torrelaguna, 65</p> <p>Frutos Secos LAS VENTAS Alcalá, 396</p> <p>Clinica CAREDENT Alcalá, 337</p>	<p>Bar Tropical Enciso, 2</p> <p>Peluquería y Complementos M^o Carmen Del Pico Mampodre, 16</p> <p>Centro de Mayores N^o Sra. del Villar (semiesq. José Luis Arrese), 6</p> <p>Electro Hogar Aquitania, 10-12</p> <p>Locutorio DECH Mercurio, 69</p> <p>Restaurante DOLI Avda. de San Diego, 96</p> <p>Asamblea de Madrid Pza. de la Asamblea de Madrid, 1</p> <p>Ortopedia Arco Iris Avda. Donostiarra, 15</p> <p>Óptica Linca Alcalá, 433</p> <p>Neumáticos HERRAZ Alcalá, 464</p> <p>Mercado de MORATALAZ La Cañada, s/n</p> <p>Inmobiliaria ALFA CANILLEJAS Boltaña, 84</p> <p>Bar DOCAMAR Alcalá, 337</p>

HASTA EL 13 DE ABRIL

El Centro Cultural La Elipa acoge una muestra con obras de Enric Bardera

E. P.

El Centro Cultural La Elipa de Ciudad Lineal acogerá desde este viernes hasta el próximo 13 de abril la muestra 'Entre sombras', con obras del artista Enric Bardera. Según informó el Ayuntamiento, el artista expone sus trabajos en las mejores galerías y ferias de arte contemporáneo internacionales como Arco y reside actualmente en este distrito.

El concejal de Ciudad Lineal, Manuel Troitiño, declaró que la exhibición de las creaciones de Enric Bardera en el Centro Cultural La Elipa "es el reconocimiento a una larga, singular y apreciada trayectoria artística". "Los grabados que aquí se muestran evidencian un discurso plástico coherente y maduro. Es indudable la seguridad de la composición, donde la arquitectura de la forma y el perfecto cromatismo aúnan las imágenes en un universo que para nosotros está lleno de sugerencias y de estímulos", señaló.

El proyecto de Bardera, centrado en los árboles, distingue tres partes. En la primera aborda la relación del árbol con la arquitectura; en la segunda presta atención a sus sombras, y en la tercera a los espacios donde los habitantes de la ciudades pueden encontrarlos. El artista explicó que en la tercera parte, que denomina 'entornos', se incluyen obras referidas a dos localizaciones que han influido en dos periodos de su vida y en la que los árboles han formado parte de su decorado: la Rambla de Figueres y El Retiro de Madrid.

La Rambla fue el motivo de sus primeras incursiones en el mundo del arte. "Hoy, 35 años después ha sido otro entorno el que me ha inspirado la creación, en este caso el madrileño parque de El Retiro", aseguró.



El Ayuntamiento confirma el incumplimiento en la directiva sobre Calidad del Aire OLMO GONZÁLEZ/GENTE

La contaminación atmosférica, lejos de la legalidad europea

El Consistorio confirma el incumplimiento en la directiva sobre Calidad del Aire

Marcos Blanco Hermida

El Ayuntamiento ha reconocido, a través de Ana Botella, su delegada de Medio Ambiente, que la ciudad está por encima de los parámetros de contaminación atmosférica que determina la legislación de la Unión Europea. Lo ha hecho en la comisión ordinaria de esta materia del pasado martes. Debido a la situación, el Consistorio tiene previsto solicitar una moratoria para reducir diferentes valores de polución por debajo de sus límites. En este sentido, Ecologistas en Acción anuncia que denunciará penalmente al Gobierno municipal ante los tribunales por la "reiterada vulneración" de la normativa. Al menos, unos y otros coinciden en un aspecto: el excesivo tráfico de vehículos como causante principal del problema. La preocupación medioambiental

también está en boca de sindicatos, organizaciones y otros partidos ecologistas, que solicitan la aplicación de medidas para mejorar la calidad del aire.

El valor medio del dióxido de nitrógeno (NO₂), uno de los

Botella cree que reducir el tráfico en un 50% serviría para alcanzar la legalidad, pero no lo ve viable

contaminantes que se calculan en las estaciones de la red municipal, alcanzó los 44 microgramos por metro cúbico de aire durante el 2010, superando el máximo de 40 para la protección de la salud humana, y 18 de los 24 puntos medidores rebasaron esta peligrosa numeración. Par-

tículas en suspensión como PM-10 o PM-2,5 se alejaron de las recomendaciones de la Organización Mundial de la Salud (OMS) y hasta cuatro de los 14 lugares que calculan el gas contaminante ozono troposférico (O₃) superaron en más de 25 ocasiones el valor legal. "El factor más importante en el deterioro de la calidad del aire es el coche, porque casi todas las superaciones corresponden a las estaciones de tráfico", señala Paco Segura, portavoz de Ecologistas en Acción, quien entiende que "la culpa de la contaminación la tienen los conductores", aunque recuerda la responsabilidad del Ayuntamiento "por no tomar medidas oportunas". Para Botella, la reducción del tráfico en un 50 por ciento, una circunstancia que no ve viable, serviría para alcanzar la legalidad.

SESIÓN PLENARIA

El PSOE pedirá explicaciones por la mala gestión de la Cabalgata

N. S.

El Grupo Municipal Socialista llevará al Pleno del mes de enero una pregunta para que el Partido Popular explique qué medidas piensa tomar para que los espectáculos públicos que se celebren en el distrito no supongan un riesgo para los asistentes.

Y es que los socialistas han mostrado su indignación por los hechos ocurridos al final de la Cabalgata de Reyes, donde aseguran que los fuegos artificiales fueron encendidos a escasos diez metros del público asistente, cayendo las carcacas sobre los ciudadanos en piezas que en algunos casos superaban los ocho centímetros de largo. "Alguno de los fragmentos cayó ardiendo aún sobre la plataforma en la que los Reyes Magos fueron recibidos por los vecinos de Ciudad Lineal", afirman.

El portavoz socialista, Daniel Viondi, ha declarado que "la falta de seguridad viene siendo una constante en la Cabalgata de Reyes del distrito, en años anteriores por la inseguridad de las carrozas, que se han solucionado por nuestra insistencia, y este año por los fuegos artificiales". Viondi ha añadido que "vamos a pedir explicaciones y a exigir medidas, porque no queremos que los actos festivos del distrito terminen por relacionarse con ninguna desgracia personal, por pequeña que sea".

INTERROGANTE

Por su parte, la vocal socialista de Cultura, Carmen Murillo, se ha preguntado por qué se encendieron los fuegos a tan poca distancia del público y sin contar con que sus restos podían caer sobre los asistentes, habiendo un enorme parque detrás de la Junta desde el que pudieron realizar el espectáculo sin riesgo".

LA JORNADA SERÁ EL DÍA 1, PERO CON SERVICIOS MÍNIMOS

Los bomberos anuncian una huelga que podría ser indefinida

M.B.H.

Los bomberos del Ayuntamiento de Madrid anunciaron este lunes una jornada de huelga, prevista inicialmente para el día 24 y que finalmente será el 1 de febrero, y manifestaron que esta situación podría ser indefinida desde el 10 del próximo mes si el

Gobierno municipal no se sienta a negociar con ellos.

La convocatoria, aprobada mayoritariamente por los trabajadores en asamblea, tiene como objetivo conseguir una serie de peticiones. Uno de los requerimientos se centra en el aumento de la plantilla para alcanzar los

230 empleados diarios, "los que deberían ser", en lugar de los actuales 215. Asimismo, requieren una mejora fundamental en los medios materiales, que definen como "precarios", entre otros.

Consistorio y bomberos aseguraron que se cumplirán los servicios mínimos dictados. La convocatoria se trasladará al día 1 después de que el Ayuntamiento se haya amparado en una ley que obliga a presentar los avisos de huelga con 10 días reglamentarios de antelación.



Un bombero durante una salida OLMO GONZÁLEZ/GENTE

Comunidad

Un Madrid hecho a medida

La Comunidad promociona en la Feria Internacional de Turismo el servicio on line 'buscaplanes', con el que los visitantes pueden organizar sus rutas en base a sus intereses y preferencias

L. P.

A medida. Así es la oferta turística que la Comunidad promociona en FITUR en un stand bajo el slogan 'Busca tu plan' y que este miércoles visitó la Reina doña Sofía acompañada por el consejero de Economía, Antonio Beteta, y el ministro de Industria y Turismo, Miguel Sebastián.

Desde el Madrid rural, al cultural pasando por el deportivo, la región ofrece al visitante la posibilidad de planear sus rutas y recorridos de forma inteligente en base a sus intereses y preferencias, gracias al servicio de 'buscaplanes' que ofrece la página www.turismomadrid.es.

Con esta herramienta, el usuario elige entre una serie de atributos predeterminados y obtiene una ruta específica para disfrutar la Comunidad de Madrid de la mejor forma posible.



La Reina Doña Sofía, junto a Antonio Beteta, en el stand de la Comunidad de Madrid

ARTE Y DEPORTE

Los más de 1.300 metros cuadrados de stand también cuentan con una zona interactiva de minigolf, que busca promocionar la candidatura de la Ryder Cup; una cancha de baloncesto con motivo de la próxima celebración de la Copa del Rey, así como varias pantallas interactivas. En otra zona, acoge una exposición fotográfica del madrileño Javier Campano, que recorre diferentes rincones de la región, así como un panel interactivo dedicado a la cultura con juegos y una visita cultural al Museo Thyssen-Bornemisza.

Los más pequeños podrán disfrutar de 'El Misterio de las Miradas del Thyssen', un juego

La Reina inaugura la Feria de Turismo

Levantando la Copa del Mundo de fútbol inauguró su majestad la Reina Doña Sofía la trigésimo primera edición de la Feria Internacional de Turismo Fitur que abrió sus puertas con el regreso de las grandes empresas del sector. Con un espacio expositivo de 75.000 metros cuadrados en 10 pabellones, y con 10.500 empresas participantes, esta edición esta marcada por el regreso de Iberia, Amadeus, Accor, Barceló y National Atesa, tras dos años de ausencias.

que les permitirá acercarse al mundo del arte de una manera divertida, y 'El caso del ladrón de medianoche', un apasionante juego en el que tendrán que descubrir qué ha ocurrido una noche en el museo.

Además, el stand de la Comunidad da a conocer al público visitante las posibilidades del agroturismo y del turismo ambiental que existen en la región, al tiempo que fomentará la cultura del uso sostenible y responsable de los recursos a la hora de hacer turismo bajo el título 'Eco-tendencias'.

Desde una mesa virtual táctil se podrán llevar a cabo experiencias virtuales de turismo

agrario tales como las Rutas del Vino, Rutas de Trashumancia o el Camino de Santiago de Madrid, así como visitar de forma virtual los Parques, Espacios Protegidos y Centros de Educación Ambiental.

Por su parte, en el stand de la capital, que ocupa más de mil metros cuadrados y está construido con materiales ecológicos, muestra "dos de los procesos de transformación urbana más importantes que ha sufrido la ciudad: Madrid Río y Serrano" para "posicionar y fortalecer el destino turístico Madrid", según Miguel Ángel Villanueva, delegado de Economía, Empleo y Participación Ciudadana.

BALANCE DE TRASPLANTES

Los donantes de órganos aumentan un cuatro por ciento en 2010

Gente

La Comunidad de Madrid registró un 4 por ciento más de donantes en 2010 con respecto al año anterior y logró un récord histórico en trasplante pulmonar, al haberse incrementado un 11 por ciento.

Un total 729 trasplantes de órganos se realizaron en la región en 2010, de los cuales 61 fueron de menores; 420, renales, 183, hepáticos; 57, cardíacos; 49 pulmonares; quince, pancreáticos; y cinco, intestinales, informó la viceconsejera de Asistencia Sanitaria, Patricia Flores. Además, explicó que ha habido un incremento de trasplante pulmonar del 11 por ciento, y renal, del uno por ciento, logrando así un récord histórico en ambas intervenciones.

Por otra parte, en 2010 se registraron 231 donantes, lo que supone un 4 por ciento más que los registrados en el año anterior. Destaca la bajada de donantes por accidente de tráfico. Asimismo, en la Comunidad de Madrid había 929 pacientes en lista de espera para recibir un trasplante a 1 de enero de 2011. El 20 por ciento de ellos espera un riñón y 38 son niños.

Durante su intervención, el coordinador de Trasplantes de Órganos de la Comunidad de Madrid, Carlos Chamorro, precisó que la tasa de donante es de 35,8 por millón de población, lo cual se encuentra 3,8 puntos por encima de la media nacional. El 12 de Octubre y el Clínico San Carlos, con 64 y 57 donantes respectivamente, han liderado la actividad de donación a nivel nacional

EXAMEN PARA LOS ALUMNOS DE SEGUNDO DE PRIMARIA

FAPA y sindicatos ven discutible la utilidad de la nueva prueba LEA

E. P.

La Federación de APAS 'Francisco Giner de los Ríos' considera que la prueba LEA en la que este curso van a participar 11.000 alumnos de 2º de Primaria constata que el Gobierno regional "está obsesionado por estar continuamente comprobando el

rendimiento de los alumnos". El presidente de la FAPA, José Luis Pazos, señaló que las pruebas que se plantean son "discutibles" ya que, a su juicio, a esa edad "el proceso madurativo no se puede medir" puesto que "es muy diverso". Por su parte, CC OO y UGT coinciden en criticar

que estas pruebas tiene una escasa utilidad y que las anteriores pruebas de destrezas no se han utilizado como mecanismo de mejora del sistema educativo.

La presidenta de la Comunidad, Esperanza Aguirre, anunció la semana pasada que este curso se haría la prueba LEA de Lectura, Escritura y Aritmética para que los niños de Segundo de Primaria, "al terminar sus estudios primarios, lean bien, escriban correctamente y sean diestros en las reglas de la aritmética".



Un aula de un colegio de la Comunidad



Los agentes registran el laboratorio

EN VILLANUEVA DE PERALES

Cae el mayor laboratorio de droga de Europa antes de que comenzara a actuar

Gente

La Policía Nacional desarticuló el considerado como "mayor y más sofisticado" laboratorio de cocaína de Europa antes de iniciara su actividad y detuvo a un total de 25 personas. En el laboratorio, situado en Villanueva de Perales, los agentes se incautaron durante el registro de 300 kilos de droga, dos millones de euros, armas, 18 vehículos de lujo, 470 teléfonos móviles y bienes activos financieros por valor de 50 millones de euros.

La Policía descubrió además que un propietario de gimnasios y bares de copas distribuía la cocaína que producía la banda. Por su parte, la delegada del Gobierno en la Comunidad de Madrid, Amparo Valcarce, destacó el "éxito policial".

Era "un municipio muy tranquilo", en palabras del propio alcalde de la localidad, César Muñoz. Probablemente los traficantes se aprovechaban de esa tran-

quilidad para que pasara desapercibido el mayor laboratorio de cocaína de Europa. Pero una investigación que ha durado más de dos años reveló la existencia de una de las redes de narcotraficantes más activas, al desbaratar este laboratorio, totalmente equipado para la adulteración de la droga, antes de que comenzara su actividad.

GRAN SOFISTICACIÓN

Fuentes policiales indicaron que el grupo criminal se caracterizaba por su gran capacidad de distribución, el dinero que manejaban y el alto nivel de sofisticación, especialmente en las medidas de seguridad adoptadas. La organización desmantelada en Villanueva de Perales, Valdemorillo y Madrid capital estaba dedicada a la introducción, procesamiento y tráfico ilícito de clorhidrato de cocaína, como al blanqueo del dinero obtenido con su actividad ilícita.

COMISIÓN DE COORDINACIÓN DE JUSTICIA

La Comunidad necesita entre 135 y 150 jueces y magistrados

Gente

La Comunidad registró un incremento de más del 50 por ciento de los casos que se tramitan en los juzgados de lo mercantil y del 16,8 por ciento en el orden Social debido a la crisis económica, motivo por el que considera imprescindible un aumento sustancial en el número de jueces que determina el Gobierno central para afrontar estos asuntos.

Así lo expresó el consejero de Presidencia, Justicia e Interior, Francisco Granados, durante su participación en la Comisión de

Coordinación de comunidades autónomas con competencias transferidas en materia de Justicia, en la que se debatió además la gestión del personal al servicio de la administración de Justicia, la demarcación judicial o la nueva regulación sobre asistencia jurídica gratuita.

Madrid cuenta con 9,8 jueces por cada 100.000 habitantes, una cifra que se sitúa por debajo de la media nacional (10,30). Por ello, la Comunidad considera necesarios entre 135 y 150 nuevos jueces y magistrados.

El 18 por ciento de los menores madrileños tiene sobrepeso

El 7,3 por ciento de los escolares de la Comunidad era obeso en el año 2008

Liliana Pellicer

El 18 por ciento de la población de 6 a 18 años tenía exceso de peso en 2008, según el último Boletín Epidemiológico de la Comunidad, que alerta del aumento de este problema en la población juvenil, a pesar de que considera las cifras todavía moderadas. El Boletín, que informa de que uno de cada 11 fallecimientos en la región son atribuibles a la obesidad, asegura que el porcentaje es superior en los niños, con un 19,5 por ciento, que en niñas, con un 16,7 por ciento. Además concreta que el 7,3 por ciento de los escolares era obeso en 2008, una cifra que se elevaba al 8 por ciento en los varones, y bajaba al 6,7 por ciento en el de las mujeres.

Manuel Gargallo, endocrino del Hospital Gregorio Marañón y miembro de la Sociedad Española de Estudio de la Obesidad, coincidió en que los índices de obesidad y sobrepeso están aumentando a pesar de los esfuerzos de las administraciones.

Modificar el estilo de vida es el paso indispensable para evitar este problema que todavía "se percibe como una cuestión estética y no como lo que es, una enfermedad", explica Gargallo, que



Último curso de obesidad celebrado en la Comunidad el pasado octubre

apunta el cambio de dieta por la incorporación de la mujer al mercado laboral y el nuevo estilo de ocio "que sustituye dar patadas al balón por los videojuegos" como las causas del incremento del exceso de peso. Sin embargo, indica que el problema suele ser de carácter familiar. "Si los niños son obesos, los padres suelen serlo", explica. Por ello, reco-

mienda a las familias reflexión y un cambio de sus hábitos.

La Comunidad, que recuerda que la obesidad infantil puede provocar diabetes de tipo II, pubertad precoz, apnea del sueño, trastornos hepáticos, hipertensión o alteraciones arteriales, aconseja visitar al pediatra, que detectará precozmente a los niños con sobrepeso.

CAMPAÑA CONTRA EL DOLOR

Dispositivo médico Clase II Registrado en el Ministerio de Sanidad.

¿Sufre alguna de estas patologías?

- Artrosis
- Artritis
- Osteoporosis
- Fibromialgia
- Dolor de Espalda
- Ciática
- Dolor Cervical
- Hernia Discal
- Cefaleas
- Problemas Circulatorios
- Problemas Respiratorios...

70 TERAPIAS PROGRAMADAS

La Magnetoterapia es un tratamiento utilizado en hospitales y clínicas, con resultados excelentes para combatir el dolor, ahora puede aplicársela en su propia casa.

TEL: 913 805 573
MÓVIL: 651 079 606

NO LO PIENSE MÁS Y DIGA ADIÓS AL DOLOR
¡RESULTADOS CLÍNICAMENTE PROBADOS!

LLÁMENOS AHORA Y UN ESPECIALISTA LE DARÁ UNA SESIÓN TOTALMENTE GRATIS

Distribuido por DIGELSA

Deportes

LIGA ACB Real Madrid y Asefa Estudiantes son los encargados de abrir la primera jornada de la segunda vuelta con un encuentro en el que la histórica rivalidad entre ambos impedirá hablar de favoritismos

Un derbi, dos polos opuestos

Francisco Quirós

Unos son segundos en la clasificación y los otros intentan escapar de la zona baja de la clasificación; los locales son favoritos al título, mientras que los visitantes se han marcado como objetivo no pasar apuros para mantener la categoría aunque sin perder de vista la posibilidad de llegar a los 'play-off' por el título. Sin embargo, hablar de favoritos en un Real Madrid-Asefa Estudiantes no es una garantía a la hora de salir a la cancha.

Esa precisamente es la magia de un derbi que servirá para abrir la primera jornada de la segunda vuelta. Los pensamientos en torno a la Copa quedarán aparcados hasta el día 10 de febrero; es el momento de centrarse en la Liga y comenzar a sumar triunfos que ayuden tanto a madridistas como colegiales a alcanzar sus respectivos objetivos en el menor tiempo posible.

REENCUENTROS

Para añadir más morbo al encuentro, tres jugadores que ahora defienden los intereses blancos fueron criados al cobijo de la entidad colegial. Para Carlos Suárez, Felipe Reyes y Sergio Rodríguez no será un partido más. Los tres jugarán ante el que fue su equipo durante varias temporadas, una situación especialmente extraña para el '8' madridista que hasta hace pocos meses era el jugador franquicia del Estudiantes y uno de los miembros de la plantilla más queridos por la 'Demencia'.

Pese a todo, el sábado habrá poco espacio para los sentimen-



Oliver y Sergio Rodríguez pugnan por un balón en el encuentro de ida

Los últimos resultados

■ LIGA ACB

TEMP.	RESULTADO
2007/08	Estudiantes 84 · 88 Real Madrid
2008/09	Real Madrid 98 · 81 Estudiantes
2008/09	Estudiantes 71 · 63 Real Madrid
2009/10	Estudiantes 82 · 80 Real Madrid
2009/10	Real Madrid 101 · 77 Estudiantes
2010/11	Estudiantes 79 · 84 Real Madrid

SEIS TEMPORADAS Ese es el tiempo que lleva el Estudiantes sin ganarle a su eterno rival a domicilio. Fue en la 04-05. En aquel partido estuvieron presentes Hernán Jasen y Felipe Reyes, al igual que Sergio Rodríguez y Carlos Suárez, entonces con el Estudiantes.

talismos. Los locales necesitan sumar otra victoria que les permita mantener el pulso con el Regal Barcelona en lo más alto de la clasificación, una situación que puede resultar decisiva a la hora de determinar el factor cancha en los 'play-off'.

Por su parte, el equipo de Luis Casimiro ha tomado aire con sus triunfos de los últimos días, el primero de ellos en la pista de uno de los equipos que atraviesa un mejor momento de forma de toda la Liga como es el Power Electronics Valencia. Esa actuación servirá como antecedente

para este sábado: los madridistas para no confiarse y los colegiales para creer en el triunfo.

POSIBLE CANSANCIO

No ha sido una semana tranquila para Real Madrid y Estudiantes. Ambos tuvieron que afrontar sendos compromisos en competiciones europeas que si bien no les obligaron a desplazarse, sí que les puede pasar factura tras el esfuerzo realizado. El 'otro' partido se vivirá en las gradas de la Caja Mágica donde se espera un buen número de aficionados colegiales.

MALLORCA Y SPORTING, RIVALES

La Liga vuelve a ocupar la atención de madridistas y rojiblancos

P. Martín

Después de dirimir el nombre del equipo que se enfrentará al Sevilla en las semifinales de la Copa del Rey, Real Madrid y Atlético regresan a la Liga para afrontar la primera jornada de la segunda vuelta. En ella, los blancos intentarán resarcirse de su tropiezo en Almería a costa del Mallorca, un equipo que entrena un 'viejo conocido' de la afición blanca: Michael Laudrup.

Los pupilos de José Mourinho no quisieran ceder más terreno respecto al Barcelona. Por ello esperan sacar los tres puntos en el encuentro de este domingo (19:00 horas), aunque enfrente estará un equipo que ya les amargó el partido de ida sacando un empate a cero. Además, los baleares pueden presumir de ser el único equipo junto al Hércules que han logrado arañar puntos al líder de la Liga.

SIN EL 'KUN'

Por su parte, el Atlético de Madrid viaja a Gijón para medirse al Sporting, un equipo al que ya goleó en la primera vuelta pero que llega crecido después de su importante triunfo ante el Hércules siete días atrás. Quique Sánchez Flores se ha mostrado preocupado por la posibilidad de que sus jugadores acusen el esfuerzo realizado en los últimos días. De hecho, los rojiblancos han tenido que afrontar nada menos que tres encuentros en menos de una semana.

Quique seguirá sin poder contar con el 'Kun' Agüero, aunque recupera a Antonio López quien cumplió su sanción en el encuentro de Copa del Rey.

SEGUNDA DIVISIÓN ÚLTIMA JORNADA DE LA PRIMERA VUELTA

El Rayo visita al filial del Barça mirando al partido de Cartagena

F. Q. Soriano

La primera vuelta del campeonato de Liga en Segunda División baja el telón este fin de semana y lo hace con varios partidos que servirán para aclarar la situación en la parte alta de la clasificación. Así, el Rayo Vallecano, tercero en la tabla, rinde

visita a una de las grandes sensaciones de este curso, el filial del Barcelona B. A pesar de ser un recién ascendido y de no poder lograr el ascenso de categoría, el equipo de Luis Enrique ocupa en estos momentos la sexta plaza después de su importante triunfo de la semana anterior en

El Helmántico de Salamanca. Como locales, los azulgrana han ganado cinco partidos, han empatado tres y han caído en dos.

Para este compromiso, José Ramón Sandoval pierde por sanción a Rafa García, quien fue expulsado en el encuentro ante el Cartagena. Precisamente el equipo blanquinegro puede echar una mano a los vallecánicos este mismo sábado si es capaz de ganar como local al Celta de Vigo, principal rival del Rayo por la segunda posición.



Javi Fuego, uno de los fijos en las alineaciones rayistas M. VADILLO/GENTE

Anuncios breves

Para insertar un anuncio en Gente en Madrid, llame al teléfono:

915 412 078

La recogida de anuncios para la edición de la semana será hasta las 15:00 horas del Lunes. Gente en Madrid no se responsabiliza de la procedencia, ni de la veracidad de los anuncios breves, y se reserva el derecho de modificar el emplazamiento de los anuncios breves así como su publicación o no en caso de no cumplir con las condiciones.

OTRAS EDICIONES GENTE
ÁVILA: 807 505 783*
BURGOS: 807 505 132*
BARCELONA: 915 412 078*
LEÓN: 807 517 310*

LOGROÑO: 807 505 794*
PALENCIA: 807 505 781*
SANTANDER: 807 505 779*
SEGOVIA: 807 505 789*
VALLADOLID: 807 517 023*

*El coste de la llamada a los números 807 es de 1,16 € Minuto desde la red fija y 1,50 € Minuto desde la red móvil. I.V.A. Incluido.

ÍNDICE DE SECCIONES

1. Inmobiliaria
2. Empleo
3. Casa y hogar
4. Enseñanza
5. Ocio, deportes y animales
6. Informática, música y cine

7. Motor
8. Servicios profesionales
9. Varios
10. Salud, masajes y fisiot.
11. Relaciones personales
12. Servicios 803
13. Esoterismo

CADA ANUNCIO SE PUBLICARÁ 1 SEMANA.

DINERO URGENTE SOBRE SU PISO

El dinero para hipoteca o su garantía SÓLO CON EL DINERO Y LAS ESCUDERAS SOLUCIONAMOS HIPOTECARIAMENTE PROBLEMAS ECONÓMICOS

1 INMOBILIARIA

1.1 VENTA DE PISOS

OFERTA

APARTAMENTO Alcobendas, zona Manuel de Falla, 50 metros+50 metros patio. 190.000€. ☎ 685 849 970.

Gente digital

Toda la información que necesitas

www.gentedigital.es

CARABANCHEL. Ideal familias ¡590€! ☎ 914 015 489.

CHAMBERÍ. ¡Oportunidad única! 420€. ☎ 914 015 489.

ESTUDIOS y apartamentos. 330 - 460€. ☎ 699 974 254.

MADRID centro. ¡Dúplex! 490€. ☎ 699 979 226.

PISO 3 dormitorios, céntrico, Carrefour, renfe, bus y metro. Fuenlabrada. 150.000€. ☎ 650 124 099.

VENDO casa y solar San Juan Encinilla (Ávila). ☎ 616 528 874.

VENDO piso. Zona El Carmen. ☎ 649 028 844.

1.2 ALQUILER DE PISOS

OFERTA

ALQUILER 3 dormitorios. 500 euros. ☎ 653 919 652.

ALQUILER estudio 310 €. ☎ 653 919 653.

ALQUILER, piso 2 dormitorios 450 €. ☎ 915 431 054.

1.3 PISOS COMPARTIDOS

OFERTA

ALQUILO habitación sólo chicas. ☎ 617 515 269.

ALQUILO habitación. Fuenlabrada. 250€. ☎ 649 082 350.

FUENLABRADA. Habitación 220€. ☎ 616 811 007.

2 EMPLEO

2.1 OFERTAS DE EMPLEO

OFERTA

ACTIVIDADES desde casa, ensabrado, envío publicidad, encuestas para empresas. ☎ 671 342 543.

EMPRESARIO NECESITA SEÑORITA COMPAÑIA INTERNA, JOVEN, CARIÑOSA PARATRABAJAR PISO MASAJES. 1.200€ MENSUAL+ INCENTIVOS. ☎ 696 879 593.

INGRESOS extras. ☎ 918 273 901.

MULTINACIONAL busca teleoperadoras, Supervisora de T.MK y comerciales. San Sebastián. Fijo. S.S. ☎ 916 532 201. ☎ 678 089 361.

EMPRESA LOGÍSTICA PRECISA RECORRER

REPARTIDORES Y ADMINISTRATIVO

630 327 323

NECESITAMOS personal recepción, limpieza, mantenimiento, mozos, cajeros, camareros. ☎ 905 455 130.

NECESITO SEÑORITA EN-CARGADA. RECEPCIONISTA. CONOCIMIENTOS INFORMÁTICOS/INTERNET. PISO MASAJES. 800€ MENSUALES+ COMISIONES. ☎ 657 539 413.

NECESITO SEÑORITAS MASAJISTAS. 24 HORAS. TURNOS, ALOJAMIENTO. ☎ 679 126 090.

TRABAJA. Alta cosmética. Compatible trabajo/ estudios. ☎ 915 301 582. ☎ 629 785 249.

URGENTE, requiero personal Latino. Mayores 18 años. ☎ 622 515 579.

URGENTE. Agencia nacional requiere hombres para acompañantes. Llámalos. ☎ 627 110 119. ☎ 600 375 272.

2.2 DEMANDA EMPLEO

OFERTA

ACTIVIDAD compatible a tiempo parcial / completo. ☎ 647 847 387.

BUSCO trabajo como externa. ☎ 699 123 132.

BUSCO trabajo como interna. ☎ 660 178 078.

COBRO la voluntad, Ángel, pintor Español, experiencia, limpieza. ☎ 651 556 230.

ESPAÑOLA cocina, limpieza. ☎ 665 840 303.

ESPAÑOLA. Servicio Doméstico. ☎ 615676921

HOMBRE Español multiusos. Pequeños arreglos, averías, hogar, mantenimiento jardines. Cobrando voluntad. ☎ 639 478 955.

HOMBRE serio, busca trabajo urgente. Seriedad. ☎ 678 842 035.

SEÑORA, busca trabajo, externa, cuidado mayores, niños. Labores hogar. ☎ 678 842 035.

SERVICIO doméstico, atención Geriátrica, interna. ☎ 696 784 528.

4 ENSEÑANZA

4.1 FORMACIÓN

OFERTA

FRANCÉS. Clases particulares. ☎ 646 557 083.

INGLÉS. Leganés. Económico. ☎ 916 873 161.

MATEMÁTICAS clases particulares. Getafe. ☎ 916 824 229. ☎ 609 950 972.

MATEMÁTICAS. Profesor. ☎ 671 800 947.

PROFESOR GRAN ILUSTRE IMAMO

MEDIUM AFRICANO

NO HAY PROBLEMA SIN SOLUCION. AMOR, SALUD, DINERO, TRABAJO, SUERTE, MAL DE OJO, AMARRÉS, IMPOTENCIA SEXUAL, EXAMENES, ETC... LE AYUDO DONDE OTROS FALLAN. RAPIDAMENTE. RESULTADOS GARANTIZADOS FACILIDADES DE PAGO

915 548 436 - 677 669 095

METRO CARABANCHEL ACTO. TAMBIEN ZONA 4 CERRANOS

REENCARNADA SACERDOTIZA HECHICERA DEL AMOR

MAESTRA DE AMARRÉS MILAGROSOS HACE POSIBLE LO IMPOSIBLE

Samanta

Si tu pareja no te quiere, te desprecia o te ha abandonado no dejes que tu relación sentimental se destruya. El Vudú Blanco puede dominar el amor más difícil, sin tener ningún efecto negativo, recuperando el deseo y la pasión.

SÓLO ACEPTO EL PAGO FONOSCONSULTA GRATIS 24 H. SI ESTÁS CONFORME CON MI TRABAJO **677 131 129**

Samanta pacta con poderosos espíritus. Soluciones personalizadas para cada caso. Si eres practicante de magia, tarotista, vidente... y has hecho un ritual que te ha salido mal, contáctame, rectifico trabajos mal hechos por otros.

10 SALUD, MASAJES Y FISIOTERAPIA

10.2 MASAJES

OFERTA

ALCORCÓN (ZONA PARQUE DE LISBOA). LARA. MASAJES RELAJANTES. ☎ 693 581 492.

ALCORCÓN. ANITA INAUGURACIÓN. MASAJES SENSITIVOS. ☎ 628 314 582.

ALCORCÓN. Quiromasajista mulata. ☎ 649 209 278. <http://www.masaje-alcorcón-madrid.com>

ANDREA. Masajes sensitivos económico. ☎ 914 734 030.

CAMILA. SENSITIVOS. 24. ZONA CENTRO. ☎ 677 235 342.

CAMPAMENTO- LUCERO. QUIROMASAJISTA, ESPAÑOLA. RELAJANTES, SENSITIVOS. ☎ 695 860 936.

CENTRO MASAJES. ZONA CENTRO. PERMANENTE. ☎ 677 235 342.

CHICO quiromasajista. ☎ 685 041 637.

ESPAÑOLA 50 AÑOS. MASAJISTA. RELAJANTES. ☎ 676 676 751.

FUENLABRADA. Masajes sensitivos, relajantes. ☎ 619 500 374.

GETAFE, masajistas. Dúplex. Superpechos. Discreción. ☎ 651 520 208.

LEGANÉS. Joven masajista. ☎ 692 286 247.

LEGANÉS. Latina masajista. ☎ 619 274 748.

MAESTRO MAMADOU

GRAN VIDENTE AFRICANO

Amor, recuperación de pareja, amores, atracción personal, amor legítimo, quitar mal de ojo, impotencia sexual, trabajo en las regiones, trabajo en Alemania, etc...

SOLUCIONA CUALQUIER TIPO DE PROBLEMA POR DIFÍCIL QUE SEA.

914 691 041 - 627 362 086

RESULTADOS GARANTIZADOS 100%. EFICACIA PROBADA, MÁXIMO 7 DÍAS.

AVENIDA OPORTO 22. 4ºD. METRO LINEA 6 OPAREL

ZOROASTRO y LA BRUJA MACUMBA

NO HAY BRUJO NI ENEMIGO QUE ELLOS NO PUEDAN DERROTAR

¿LO QUIERES A TUS PIES ¿QUIERES QUE TE BUSQUE CON DESPERERACION Y AMOR? ¿DESEAS CASARTE Y SER FELIZ?

¡POR MAS DIFÍCIL QUE SEA EN HORAS NO IMPORTA EL TIEMPO NI LA DISTANCIA!

¡LO QUE TE AYUDA NUNCA SE DESHACE! TE LE ENTREGO DOMINADO NO MAS HORAS PARA QUE TE SO AMARRO Y SOBREVIVAS EN LA NOCHE PARA TODA LA VIDA. SI TIENES MALA SUERTE EN EL TRABAJO, JOBS DE MALA SUERTE, TE SIENTES EMBAJADO O DESHONRADO Y NO PUEDES SOMAR, IMPOTENCIA O PROBLEMAS, LLAMAMOS AHORA Y NO SUFRAS MAS

LLAMA AHORA AL: 689 334 427

PIDE LAS 7 CARTAS DEL TAROT ZOROASTRO - Y SOLUCIONA TUS PROBLEMAS CON SÓLO UNA LLAMADA

10.3 QUIROMASAJES Y FISIOTERAPIA

OFERTA

ALCORCÓN. Esteticista. Quiromasaje. También Sábados y Domingos. ☎ 672 540 842.

11 RELACIONES PERSONALES

11.1 AMISTAD

OFERTA

¿QUIERES CONOCER LO MÁS NUEVO EN CONTACTOS? AUTOMÁTICO, SIN OPERADORES.COMUNICATE CON CHICOS DE TODA ESPAÑA DE FORMA ANÓNIMA, FÁCIL Y GRATUITA. PRIMERTELÉFONO GRATIS. ☎ 900 900 222. (SÓLO PARA RED FIJA) ☎ 918 381 280.

CONOCE CHICAS TODA ESPAÑA. ES UN CHAT TELEFÓNICO. AQUÍ NO ENCONTRARAS PROFESIONALES. AMISTAD, CITAS A CIEGAS, SEXO TELEFÓNICO Y MUCHO MAS. ☎ 902 013 706.

11.2 ÉL BUSCA ELLA

OFERTA

ATRATIVO 44 años, solvente, conocería chica atractiva sin hijos entre 35/ 38 años que no le importe diferencia de edad para formar pareja. ☎ 662 506 882..

CHICO soltero busca chica sincera española o latina para relación estable, 30- 43 años. ☎ 629 953 799. lvallejoa19@hotmail.com

CHICO, 42 años, moreno, árabe, para mujeres, cualquier edad. ☎ 679 744 291.

SOLTERO 37 años, busca relación estable, española/ latina, pasional, ardiente. ☎ 637 788 021.

11.3 ELLA BUSCA ÉL

OFERTA

DIVORCIADA 49 años busca hombre culto para amistad, posible relación estable. ☎ 649 705 705. Mañanas.

SEÑORA Cubana de nacionalidad Española de 39 años, busca pareja con Señores, buena persona de alto rango, de 50/100 años. Me puede localizar en el ☎ 658 329 745.

12 SERVICIOS TELEFÓNICOS

12.1 LÍNEAS 803

OFERTA

GRABACIONES super fuertes. 803 517 398. Adultos. Móvil: 1,53. Fijo: 1,18

13 ESOTERISMO

13.1 SERVICIOS DE VIDENCIA

OFERTA

TAROT a domicilio. Mariela. ☎ 636 607 102.

TAROT trabajo. ☎ 678 330 050.

TAROT. Consultas 1 hora 30€. ☎ 608 397 470.

VIDENTE desde niña. ☎ 913 264 901.

ZULEMA Oberón. Vidente número uno. ☎ 806 566 214.

hasta de fracasos y abandonos no mas sufrimientos

taykunta

MAESTRO DE CHAMANES Y CURANDEROS

Poderosos amores de amor y dominio para cualquier sexo, sólo con el nombre o foto consigue una unión perpetua.

No hay nada ni nadie que no pueda vencer. Somete a tus rivales y enemigos, doblega al amante o lo separa para siempre de tu pareja.

ÚNICO QUE REALIZA RITUALES Y SORTILEGIOS EN TU PRESENCIA

PREDICCIONES INMEDIATAS

AMOR, TRABAJO, DINERO, SUERTE, CLIENTES, PROSPERIDAD.

TODO ES POSIBLE...

SI NO CREE COMPRUEBELO

697 649 611

GARANTIZO 1º RESULTADOS Y DESPUÉS PAGAS

llame ahora y gane una tirada de tarot gratis

El tarot de la Buena Estrella

TRABAJO AMOR DINERO

Condigo las 24 horas

Te ayudamos a encontrar el camino para solucionar tus problemas.

902 317 888

806 516 000

Cuenta desde red fijo 1,53 € por minuto. Red móvil 1,37 € por minuto. Más: 15 años. Empresa: Temperaturas de los 8,7, 214, C.F., 2008.

Servicios

EL TIEMPO

Caballo Ganador Por reducir la distancia entre Madrid-Valencia a sólo 95 minutos en AVE.
 www.renfe.com **902 320 320** **renfe**

LA LUNA
 ● Nueva 3 febrero
 ● Creciente 11 febrero
 ○ Llena 19 enero
 ● Menguante 26 enero

LOS EMBALSES
 Pinilla 87,2%
 Pedrezuela 88,9%
 Navacerrada 73%
 Santillana 87,4%
 La Jarosa 45,9%
 Valmayor 84,2%
 El Villar 93,4%
 ZONAS DE MADRID %
 Zona Noroeste
 Zona Norte
 Madrid
 Corredor del Henares
 Zona Sureste
 Zona Sur

Lunes
 13° -1°

Martes
 7° -7°

Miércoles
 10° -4°

Jueves
 9° -5°

Viernes
 7° -6°

Sábado
 7° -4°

Domingo
 7° -5°

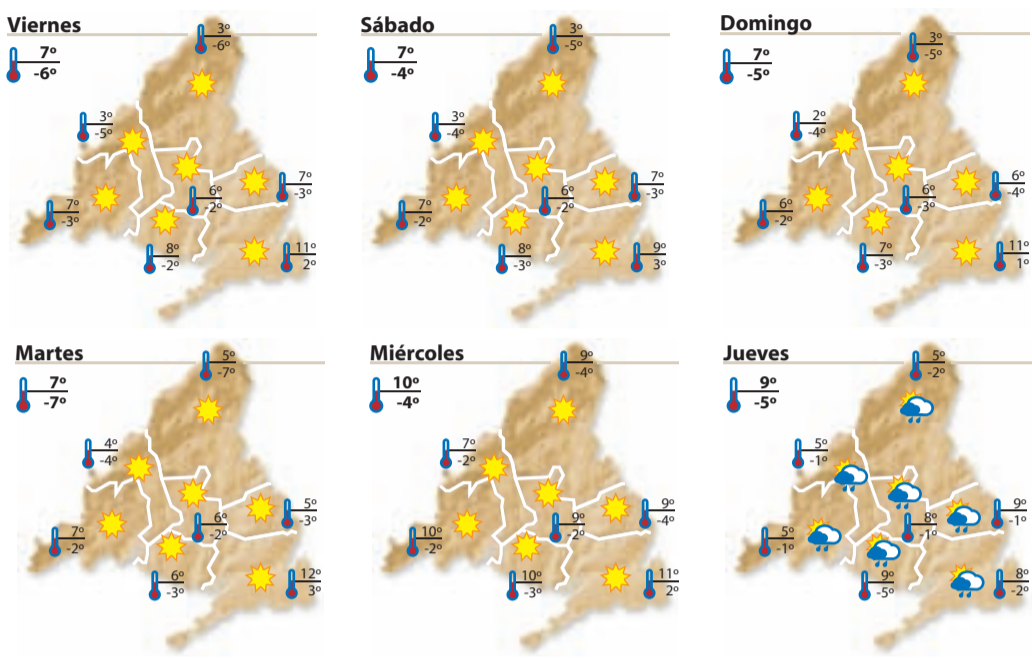

HORÓSCOPO

POR VICTORIA
 TELÉFONO 625 666 045
 E-MAIL victoria@astral.com.es
 WEB www.astral.com.es

ARIES
 Tu suerte provendrá de tus socios o tal vez de una pareja inesperada. Emplearás la máxima energía en tu profesión. Desde Febrero aprovecha tu radiante personalidad para tus nuevos proyectos.

TAURO
 Ahora, la suerte estará en tu buen hacer día a día. Aumentarán tus contactos y expansión. A partir de Febrero podrás poner en marcha los proyectos pendientes. Cuida los problemas estomacales.

GÉMINIS
 Mucha actividad en tu propia presentación en sociedad y personalidad. Cuida tu sistema circulatorio. A partir de febrero entrará una nueva vía de acción en tu profesión. Suerte en tus relaciones románticas.

CÁNCER
 Desde Enero habrá un cambio positivo en tus finanzas. Intenta mantener a raya las emociones para evitar desbordarte. La suerte proviene de la familia y del hogar. Cuida las enfermedades del aparato respiratorio.

LEO
 Suerte en tus contactos y expansión profesional. Desde Febrero cambiará tu escala de valores. Cuida los brazos y manos. Tiempo de embellecer el hogar y tus posesiones.

VIRGO
 Suerte en temas económicos y financieros. Cuida principalmente la garganta y los problemas cervicales. A partir de Febrero sentirás que debes organizar tu patrimonio y herencias.

LIBRA
 Deberías prestar atención a tu salud para empezar el año de una forma saludable. Notarás que en febrero tendrás una relación romántica inesperada o mayor pasión con la pareja. Atraerás la suerte de forma mágica.

ESCORPIO
 Cuida tu estado anímico y mantén una actitud positiva para todo. La suerte provendrá de temas que están ocultos. Desde Febrero notarás que tu salud mejora. Emplearás mucha energía en temas familiares y del hogar.

SAGITARIO
 A partir de Febrero presta atención a tu propia personalidad e intereses. En Marzo tu vitalidad aumentará. Aprovecha para ponerte en forma. La suerte favorece tus metas.

CAPRICORNIO
 Tus cambios personales te ayudarán a través de contactos a partir Febrero. El buen estado físico y de ánimo pondrá de relieve todo lo que realices. Tu equilibrio emocional atraerá beneficios en tu profesión.

ACUARIO
 A principios de año usarás tu máxima energía en resolver temas pendientes. La suerte proviene de tu sabiduría interna. Cuida el aparato urogenital. En Marzo te ocuparás de temas financieros y económicos.

PÍSCIS
 Cuida el aparato urogenital. Tu suerte proviene de la valoración propia que tengas de ti. Desde febrero estarás radiante y más alegre. La máxima energía la usarás en resolver temas pendientes.

TELÉFONOS DE INTERES

URGENCIAS

Emergencias	112
General Urgencias Sanitarias	061

HOSPITALES

Hospital Doce de Octubre	91 390 80 00
Gregorio Marañón	91 586 80 00
Ramón y Cajal	91 336 80 00
La Paz	91 358 26 00
La Princesa	91 520 22 00
Niño Jesús	91 573 52 00
Intoxicaciones	91 562 04 20

POLICÍA

Policía Nacional	091 - 91 492 08 00
Guardia Civil	062 - 91 607 34 70
Protección Civil	91 580 52 80

BOMBEROS

Bomberos	91 690 77 88
----------	--------------

AYUNTAMIENTO

Madrid	010 - 91 529 82 10
--------	--------------------

TRANSPORTES

Renfe	902 24 02 02
EMT (inf.)	902 50 78 30
Estación Sur	91 468 42 00
Alsa-Enatcar	902 44 22 42
Metro (inf.)	902 44 44 03

VARIOS

Mujeres Maltratadas	900 70 07 01
Planetario de Madrid	91 467 34 61
Canal Isabel II (averías)	901 51 25 12
Ministerio de Trabajo	91 456 16 65
Objetos perdidos	91 588 43 48
Iberdrola (urgencias)	91 364 88 88
Gas Natural (urgencias)	900 75 07 50

SORTEOS Para confirmar los premios, consulte las listas oficiales

LOTERÍA NACIONAL Jueves, 13 de enero 81811 Fracción 1 // Serie 2	GORDO PRIMITIVA Domingo, 16 de enero 1-6-13-40-45 Clave: 3	LOTERÍA PRIMITIVA Sábado, 15 de enero 11-13-14-15-16-36 C: 27 R: 1	LOTOTURF Domingo, 16 de enero 4-8-13-16-18-23 Cab: 8 // R: 7
EUROMILLONES Viernes, 14 de enero 2-14-24-39-44 Estrellas 6 y 7	7/39 DE LA ONCE Jueves, 13 de enero 3-13-19-21-25-30-38 R: 9	BONOLOTO Lunes, 17 de enero 6-29-30-33-48-49 Comp: 13 // R: 3 Viernes, 14 de enero 13-29-30-39-42-44 Comp: 4 // R: 3 Miércoles, 12 de enero 1-8-9-14-17-21 Comp: 35 // R: 2 Viernes, 11 de enero 22-25-28-30-42-49 Comp: 46 // R: 5	QUÍNTUPLE PLUS Domingo, 16 de enero Primera Carrera 2 Segunda Carrera 5 Tercera Carrera 1 Cuarta Carrera 6 Quinta Carrera (Ganador) 1 Quinta Carrera (Segundo) 2
ONCE Miércoles 12/1 69176 Jueves 13/1 01114 Viernes 14/1 14719 Serie: 049 Sábado 15/1 13306 Serie: 015 Domingo 16/1 23487 Serie: 026			

SUDOKU 184

Complete el tablero de 81 casillas (dispuestas en nueve filas y columnas). Deberá rellenar las celdas vacías con los números que van del 1 al 9, de modo que no se repita ninguna cifra en cada fila, ni en cada columna o cuadrado.

NÚMERO ANTERIOR (183)

5	7	2	6	1	9	8	3	4
4	1	8	7	2	3	9	5	6
9	6	3	4	5	8	1	7	2
3	8	1	5	6	2	4	9	7
6	2	4	9	3	7	5	8	1
7	5	9	1	8	4	6	2	3
1	3	6	8	7	5	2	4	9
8	9	7	2	4	1	3	6	5
2	4	5	3	9	6	7	1	8

		3		6		2	9	
			9	5	2		1	
	2			3				5
	4						7	
2							4	8
		7		2	4			
					1	2	9	
4			6	8	3			1
	6	1	2	9				

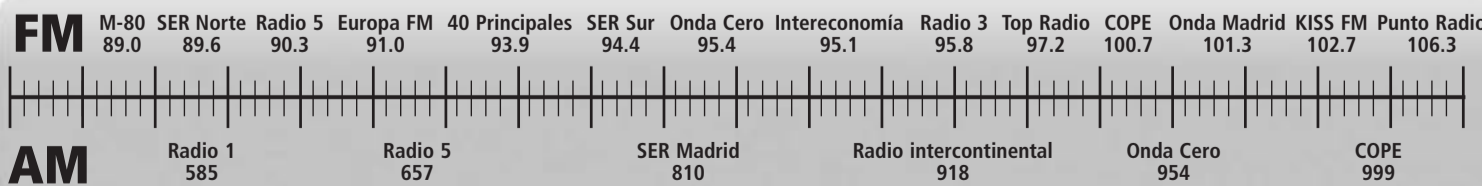

MÁS ALLÁ DE LA VIDA



Secuencia importante del filme en la que aparece Frankie McClaren, uno de los actores protagonistas

Eastwood se pone sobrenatural

Director: Clint Eastwood **Intérpretes:** Matt Damon, Bryce Dallas Howard, Richard Kind, Jay Mohr, Thierry Neuvic, Cécile De France **País:** Estados Unidos **Género:** Drama **Duración:** 129 minutos

Marcos Blanco Hermida

Los 80 años que aparecen en su carnet de identidad no constituyen un impedimento para que Clint Eastwood continúe haciendo cine, dirigiendo desde la silla con esa imagen penetrante y un despliegue verbal que supone un verdadero tesoro para quienes trabajan a su lado. El cineasta norteamericano acaba de estrenar en España su última película, 'Más allá de la vida' (en inglés ha recibido el nombre de 'Hereafter') y confirma una agradable variedad temática después de anteriores títulos como 'Gran Torino' e 'Invictus'.

Para esta ocasión, Eastwood ha decidido filmar un drama universal sobre la relación entre la vida y la muerte que hará reflexionar al espectador sobre una serie de planteamientos relacionados con el más allá, del

Más de medio siglo en el séptimo arte

Clint Eastwood nació un 30 de mayo de 1930 en San Francisco, ciudad perteneciente al estado de California (Estados Unidos). Director, actor, productor, guionista, músico y compositor, el estadounidense lleva más de medio siglo trabajando en el séptimo arte. Se dio a conocer en la segunda mitad del siglo XX con títulos como 'Por un puñado de dólares' o 'El bueno, el feo y el malo'. Ha ganado cinco Oscar, otros tantos Globos de Oro y apareció por última vez como actor en 'Gran Torino'.

que mucho se habla sin ninguna constatación científica dedicada a mostrar lo que sucede cuando el corazón deja de latir.

Sin lugar a dudas, el filme no defraudará a los seguidores de Clint, numerosos y fieles, aunque no se trate de una obra maestra del director. Tres histo-

rias conducen la cinta. George (Matt Damon) aparece como un médium que considera como una maldición el hecho de contactar con los muertos. Marie (Cécile de France) tiene la impresión de haber estado en el limbo tras un accidente y busca que alguien entienda lo que ha vivido. Marcus (Frankie McClaren) pierde a su hermano y le echa tanto de menos que, desesperado, necesita respuestas a muchas preguntas personales. Los tres viven obsesionados por la mortalidad y el destino hará que sus caminos se crucen para alcanzar la paz personal.

'Más allá de la vida' ofrece una enriquecedora visión de lo sobrenatural, de la vida tras la muerte. Eso sí, los excesos sentimentales conquistan la película, condicionados por la constante sensación de pérdida y tristeza que embarga a los protagonistas. Los actores cumplen con nota, el guión merece un aplauso y el señor Eastwood ofrece una nueva lección cinematográfica para todos los públicos.

Eastwood: "No sabemos lo que hay al otro lado, solo son hipótesis"

"No sabemos que hay al otro lado, pero de este lado, es definitivo. La gente tiene sus creencias sobre lo que hay o lo que no hay, pero todo eso son sólo hipótesis. Nadie lo sabrá hasta que no llegue allí", señala Clint Eastwood sobre la relación entre la vida y la muerte, que se pone de manifiesto durante el desarrollo filmico de 'Más allá de la vida'.

Peter Morgan es el autor del guión. Lo escribió poco después de que un íntimo amigo suyo falleciera en un accidente de tráfico: "Él murió tan repentinamente, tan violentamente. No tenía sentido. Su espíritu seguía tan vivo entre nosotros y en su funeral me preguntaba ¿dónde fue? Quería hacer una historia con alguna de esas preguntas".



Clint Eastwood

BLOG

Confusa adolescencia

Dirección: Elena Trapé **Intérpretes:** Alada Vila, Irene Trullén, Lidia Torrent, Sara Gómez, Lola Errando, Anna Castillo, Candela Antón **País:** España

Gente

'Blog' es la sorprendente historia de un grupo de adolescentes, chicas de 15 años, de clase media-alta, bien educadas, inteligentes, sensibles y conscientes. Un grupo de jóvenes con un plan secreto y un objetivo común. Lo que ellas consideran una meta absoluta y una verdad universal. La necesidad de vivir emociones fuertes que las distinguen del resto.

Esta película, que se presenta como la ópera prima de Elena Trapé, está marcada por su realismo. El modo de filmación de la creación audiovisual ofrece una gran particularidad, ya que gran parte del largo ha sido rodado por las propias protagonistas mediante cámaras domésticas, dándole al filme una apariencia de diario personal. También cabe destacar que las intérpretes no son profesionales y contribuyen con su naturaleza y expresividad a la película, ofreciendo un peculiar retrato de la adolescencia femenina. Llega a los cines este viernes.



MORNING GLORY

Una de periodismo jocoso

Director: Roger Michell **Intérpretes:** Rachel McAdams, Harrison Ford, Diane Keaton, Patrick Wilson **País:** Estados Unidos **Género:** Comedia

Gente

La productora de noticias locales Becky Fuller (Rachel McAdams) por fin ha conseguido el trabajo de sus sueños en la gran ciudad: encargarse del programa matinal de noticias 'Daybreak' en Nueva York. Sin embargo, ya desde el primer día, el sueño amenaza con convertir-

se en una pesadilla. Ella tiene todo el coraje, las agallas y la destreza que pueda necesitar una mujer para triunfar, pero un gran obstáculo se interpone entre Becky y su ascensión a la cumbre: el legendario Mike Pomeroy (Harrison Ford). Un estafalario, chulo y nada cooperativo presentador que parece su peor lacra, aunque será su única esperanza para cambiar el matinal de noticias con menos audiencia de Estados Unidos. Se trata de una novedad en la cartelera.

CARNE DE NEÓN



Ricky (Mario Casas) es un joven que se ha criado en un entorno repleto de delincuencia. Ahora vive rodeado de prostitutas, yonkis y chulos. Su único sueño es el futuro reencuentro con su madre Pura (Ángela Molina), encarcelada cuando él sólo contaba con 12 años. 'Thriller' intenso y dirigido por el cineasta Paco Cabezas.

EL DEMONIO BAJO LA PIEL

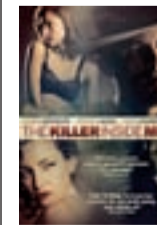

Basada en la novela del legendario escritor Jim Thompson, la película de Michael Winterbottom narra la historia de Lou Ford, el Sheriff adjunto de una pequeña ciudad, un hombre guapo, encantador y sin pretensiones. Ha aparecido un creciente número de víctimas de asesinato en su jurisdicción del oeste de Texas. En realidad, es un asesino.

maxi OPORTUNIDADES en RIVADULLA

ii DESCUENTOS MÁXIMOS!!



-50%
-60%
-70%
DESCUENTO EN ALGUNOS MODELOS

Modelo Maná:
antes: 2.233 €
ahora: 1.515€
cuota/mes (12 cuotas) **126,25€**

SOFÁS A MEDIDA. ELIJA USTED EL TAPIZADO EN TELA O PIEL DE 1ª CALIDAD. TRANSPORTE GRATUITO EN MADRID Y TODA LA COMUNIDAD VALENCIANA. FINANCIACIÓN 12 MESES SIN INTERESES. DISEÑO Y FABRICACIÓN PROPIA.



precio antes: 2.019 €
ahora: **1.316€**
cuota/mes: **109,66€**
12 Meses sin Intereses

Modelo Artio Composición 3pl. + Chaiselongue. Asientos deslizantes. Cabezales abatibles

todos nuestros modelos páguelos en **12 meses sin intereses**



Modelo Veyron 3pl. con 2 mec. relax + 2 pl. fijo
Tapizado con piel natural espesorada



EN COLCHONES, GRANDES OPORTUNIDADES CON LA GARANTÍA RIVADULLA



COLCHÓN EVASSION

180/190x90
AHORA **272€**
antes 544€



COLCHÓN EMMA

180/190x90
AHORA **195€**
antes 390€



COLCHÓN VISCOCENTEL

180/190x90
AHORA **233,50€**
antes 467€

*FINANCIACIÓN CONDICIONADA A LA APROBACIÓN POR FINANCIERA.



OFERTAS VÁLIDAS HASTA EL 30 DE MARZO DE 2011

Arganda

Avd. Madrid, 76 y 78. Arganda del Rey. T. 918 700 049



Fuenlabrada

Ctra. Madrid a Toledo, km. 18'4. Pol. Ind. Los Gallegos. C/ Veredade Bañuelos, Nave 7. T. 916 424 156



La Poveda

Ctra. Campo Real, km. 1'500. La Poveda, Arganda del Rey. T. 918 768 507



Las Rozas

Calle Turin 11 B. C. C. Európolis 28232 Las Rozas Madrid T. 634 249 269

