

# Gente

10  
Gente  
LEÓN

LEÓN

LIDER EN PRENSA SEMANAL GRATUITA Última Auditoría **PPD** **OP** 47.011 ejemplares  
[www.genteenleon.com](http://www.genteenleon.com) - [www.gentedigital.es](http://www.gentedigital.es)

Número 199 - año 6 - del 27 de febrero al 5 de marzo de 2009 - TELÉFONO ANUNCIOS CLASIFICADOS 807 51 73 10

## 'Ven a León en Semana Santa'

La Cámara de Comercio e Industria vuelve a apostar por esta campaña para atraer turistas. Pág. 7

## I Media Maratón Ciudad de León

Tendrá lugar el domingo 22 de marzo y ya hay más de 425 inscritos. Pág. 15

## El seleccionador de fútbol pasó por León

Del Bosque animó a los jóvenes a practicar deporte en una conferencia en la Obra Social de Caja España. Pág. 16

PUBLICIDAD

TEATRO EMPERADOR / HABRÁ UNA INAUGURACIÓN POR TODO LO ALTO

## Función de estreno en 2011



► El ministro de Cultura da el impulso definitivo al Centro Nacional de Artes Escénicas y de las Músicas Históricas que se ubicará en el Teatro Emperador

► Una Fundación, en la que se invita a participar a la Junta, la Diputación y otras entidades, será quien gestione un centro que será referencia nacional e internacional Pág. 3

► César Antonio Molina comprometió hasta el 30% del coste del nuevo Órgano de la Catedral; Junta y Caja España pagarán un 20% cada una y Ayuntamiento, Cabildo y Diputación, un 10% Pág. 5

Nueva distribución del periódico



## Gente

LEÓN

En breve semanalmente publicaremos algunos de los puntos donde distribuiremos el periódico, para que sepas exactamente el lugar en el que podrás encontrarlo.

Si usted quiere un expositor de Gente en León en su comercio puede contactar con nosotros en los teléfonos:  
**987 34 43 32 - 689 03 42 68**



**El embajador de Australia, en León** El embajador de Australia, Noel Campbell, se entrevistó con autoridades de León (en la foto con la presidenta de la Diputación, Isabel Carrasco, y el diputado Marcos Martínez) con el objetivo de conocer la realidad de la provincia de León. León podrá llegar a Sydney a través del Instituto Cervantes, según anunció Francisco Fernández. Pág. 7

### ENTREVISTA

**Juan Conde Guzón**

Director general de León Alta Velocidad

"León podrá contar con el AVE en un periodo de entre dos y tres años a contar desde el momento actual" Pág. 6

www.gentedigital.es visita nuestra web



Lucas de Tuy, 10 bajo • 24002 León  
Teléfono 987 271 365

## No espere más

ahora es el momento de instalar su calefacción de GAS NATURAL

- Caldera mixta estancia desde 24 Kw
- Termostato ambiente
- Instalación interior de gas
- Mano de obra, legalización y puesta en marcha

Obra rápida y sencilla cuyo importe podrá pagar en  
**5 AÑOS SIN INTERESES\***  
¡¡Aproveche esta ocasión irrepetible!!

\* Campaña válida hasta el 31-03-2009 para edificios SV. Máximo 4.500€



Obra subvencionable por la Junta de Castilla y León



**LEÓN CONFIDENCIAL**

**A**GELCO acaba de liquidar la compañía aérea que con tanta ilusión compró allá por 2005. La oferta de Air Nostrum ha pasado indiferente para los trabajadores de la ya ex compañía aérea y unas 125 personas se han quedado sin empleo. Pero Agelco brilló tanto en la sociedad leonesa y se implicó en tantos proyectos que no dejarán de llegar 'marrones'. El penúltimo es la demanda de Rebels Music, la compañía de discos de Manuel Quijano, el líder de Café Quijano que ahora canta en solitario. Pues la compañía en cuestión reclama unos 800.000 euros por incumplimiento de contrato de la otrora exitosa agrupación de empresarios de la construcción. Y es que se han juntado la crisis de Agelco con la regular acogida del disco en solitario del hermano mayor de los Quijano. El contrato se firmó, pero las contraprestaciones no han sido las esperadas. El juez decidirá quién tiene razón.

**L**a Radio Televisión de Castilla y León tiene previsto comenzar a emitir en digital (TDT) el lunes 2 de marzo. CYL7 y CYL8 serán los canales de emisión, aunque la programación no va a cambiar de forma espectacular de momento. Quizá el momento elegido para ver la nueva 'tele' autonómica sea en septiembre, cuando empiece el último curso político completo antes de las elecciones municipales y autonómicas de 2011. Todo tiene su truco. El primero de los canales será el 'estrella' y tendrá una emisión autonómica y los mejores programas. El segundo será también regional, pero tendrá desconexiones territoriales para volcarse en la programación local.

Háganos sus confidencias en: [confidencial@genteenleon.com](mailto:confidencial@genteenleon.com)

**Quiebra en la Universidad**

**J**OSÉ Ángel Hermida va camino de su primer año como rector de la Universidad de León (ULE). Fue un sueño largamente acariciado que se hizo realidad, por fin, el 22 de mayo de 2008 cuando arrasó a la primera y no hubo necesidad de una segunda vuelta frente al más votado de sus dos contrincantes. Victoria aplastante que hacía presagiar un camino de rosas para el veterano catedrático de Matemática Aplicada. No es que Hermida en estos nueve meses de gestión haya alumbrado un engendro plagado de mala gestión, no; el problema es que apenas tiene margen de maniobra para allanar el camino de tortuosas espinas que se ha encontrado en forma de monstruosa deuda. Ahí está el gran problema de la ULE en los años decisivos en los que hay que adaptarse al Espacio Europeo de Educación. Y es que se ha pasado de una situación de bonanza absoluta cuando en 2003 se cerró el año con un superávit de 17,5 millones de euros. Es cierto que se produjo por una circunstancia excepcional con los ingresos obtenidos por la venta de suelo de ese sector urbanístico,

pero no lo es menos que a partir de ese momento se inició una carrera desenfrenada de gastos -superfluos muchos de ellos- que fue cambiando la situación financiera de la Universidad del superávit -10,5 millones de € en 2004 y 3,2 en 2005- al galopante déficit de 2006 (-4,5 millones de €), 2007 (-9,3 millones de €) y 2008 (-12 millones de €). Hermida se ha comprometido a hacer un esfuerzo para controlar el gasto, pero un crédito de 5,7 millones de euros a largo plazo lastra cualquier plan. Sólo se puede disminuir el crecimiento del déficit. Así se prevé al final de este año una deuda de 14 millones de euros, que subirá a 15,5 en 2010 y a 16 millones al finalizar 2011. Una pasada. Lo peor es que ya ha tenido una primera consecuencia grave: La ULE ha renunciado a la Escuela Politécnica, un proyecto de futuro que necesita de una gran inversión (19 millones sólo en el edificio) a la que no se puede hacer frente por la deuda tan elevada y porque agotaría toda la inversión para infraestructuras fijada por la Junta en 21 millones de euros hasta 2012 (ya se han invertido 3,2 en 2007 y 2008). Y quienes generaron tanto déficit campan a sus anchas sin ninguna responsabilidad. Así nos va.

Jose Ramón Bajo · Director

**PROCTOLOGÍA CIRURGÍA CON LÁSER**  
**FISURAS, HEMORROIDES, FÍSTULAS ANESTESIA LOCAL O REGIONAL**  
 Dr. Jesús Culebras **SIN INGRESO**  
 Gran Vía de San Marcos, 21 -8ªA - 24001 LEÓN - Tef. 987 243 451

**LA TIRA DE HORMIGOS**

Existen ciertas situaciones donde la cartulina roja es excesiva y la amarilla es poco severa" explica el árbitro Fernando Collado. Si la idea pasara, el jugador sancionado sería "monocionalmente expulsado" del partido.

[www.gentedigital.es](http://www.gentedigital.es)

**Acuerdo con Kiosko.net**

El periódico digital del Grupo de Información Gente ha llegado a un acuerdo estratégico con Kiosko.net, web internacional de referencia para conocer las portadas de los periódicos y acceder a los sitios web de la prensa. Merced a este acuerdo, **Gentedigital.es va a ocuparse de la explotación publicitaria de Kiosko.net**. Las dos páginas web suman juntas **450.000 usuarios únicos, 900.000 visitas y 3.800.000 páginas vistas al mes**. Como parte del acuerdo, Gentedigital.es desarrollará tanto la página de producto de Kiosko.net en Facebook como un blog estrechamente vinculado con los contenidos de Kiosko.net, de próxima aparición. Kiosko.net es un servicio de directorio visual de prensa diaria y provee un acceso a los sitios web de la prensa. Ofrece **375 portadas de los principales periódicos de 28 países**, sobre todo europeos y latinoamericanos, y con una especial dedicación a la prensa española, ya que a diario incluye los portadas de 175 medios españoles.

**kiosko.net**

#SORTEO

**100 entradas para un concierto de música electrónica**

Regalamos 25 invitaciones para 4 personas para el concierto que Kee Klub celebra el 6 de marzo en el Musicódromo. Para participar en el sorteo, hay que registrarse en el boletín con el código CONCIERTO. [gentedigital.es/registro](http://gentedigital.es/registro)

**Gente**

Edita: Noticias de León S.L.  
 Director: Jose Ramón Bajo Álvarez  
 Departamento de Redacción: Natalia Moreno Flores, Juan Daniel Rodríguez Rodríguez  
 Departamento de Diseño: José Manuel García Lacio  
 Departamento Comercial: Eduardo Bascon De Gantia  
 Administración: Eva María Domínguez Llorente  
 Fotografía: BTZ System  
 Avda. Alcalde Miguel Castaño, 1-1º Izquierda  
 Tel. 987 34 43 32. Fax: 987 34 42 83  
[www.gentedigital.es/leon](http://www.gentedigital.es/leon)

**Grupo de Información GENTE**

Director General: Raúl Preciado Gómez  
 Director Financiero: Miguel A. Alonso Román  
 Director Comercial: José Equino Vadoero  
 Director de Contenidos Generales: Jose Ramón Bajo Álvarez  
 Director Técnico de Medios: José Luis López García  
 Director [www.gentedigital.es](http://www.gentedigital.es): Leandro Pérez Miguel  
 Director Castilla y León: José Juan Taboada López  
[grupo.gente.es](http://grupo.gente.es)  
 Protección de datos

El periódico Gente en León no se responsabiliza ni se identifica con las opiniones que sus lectores y colaboradores expongan en sus cartas y artículos.

Periódico controlado por **PDJ** **oj**  
 Distribución gratuita buzoneada de 47.011 ejemplares

**CARTAS DE LOS LECTORES**

**Un poco de Gramática bien explicada: ¿Presidente o presidenta?**

En español existen los participios activos como derivados de los tiempos verbales. El participio activo del verbo atacar, es atacante; el de salir, es saliente; el de cantar, es cantante; el de existir, existente. ¿Cuál es el participio activo del verbo ser? El participio activo del verbo ser, es 'el ente'. ¿Qué es el 'ente'? Quiere decir 'que tiene entidad'. Por ese motivo, cuando queremos nombrar a la persona que denota capacidad de ejercer la acción que expresa el verbo, se le agrega al final '-nte'. Por lo tanto, a la persona que preside se le dice presidente, no presidenta, independientemente del sexo que esa persona tenga. Se dice capilla ardiente, no ardienta; se dice estudiante, no estudianta; se dice paciente, no

pacienta; se dice dirigente y no dirigenta. Nuestros políticos -y muchos periodistas- no sólo hacen un mal uso del lenguaje por motivos ideológicos, sino por ignorancia de la gramática de la lengua española. Pasemos el mensaje a todos nuestros conocidos con la esperanza de que el mismo llegue finalmente a todos esos ignorantes. El que mandó esto frustró a un grupo de hombres que se había juntado en defensa del género. Ya habían firmado: el dentista, el poeta, el sindicalista, el pediatra, el pianista, el turista, el taxista, el artista, el periodista, el violinista, el telefonista, el gasista, el trompetista, el techista, el maquinista, el electricista, el oculista, el policia del esquiño y, sobre todos, ¡el machisto! Por favor, pásenlo a la ministra de Igual-dá.

JAVIER CALLADO, LEÓN.

**El secuestro del agua**

El agua, por imprescindible, nunca debe ser vendida, o privatizada, o externalizada, tanto da el nombre, pues en todo caso se transfiere su control, que es lo determinante. En efecto, para mi casa, el agua en los pantanos me sirve de bien poco, pues inexorablemente dependo del sistema de distribución. Y quien lo controle monopolizará el agua, puesto que no habrá alternativa. Por ello, estaremos a merced de la empresa que detente ese control, que para ganar más subirá su precio, reducirá trabajadores y reinvertirá menos en la infraestructura; decidirá su olor, su sabor (sólo aumentando el cloro basta para hacerla imbebible y obligarnos a comprar la embotellada, que las mismas empresas venden). Como consecuencia, cada vez que abramos el grifo nos llevarán los demonios pensando que,

con cada gota del "agua nuestra de cada día" (por la que se han anegado nuestros valles y se pasan penurias durante las nevadas) estaremos engordando la cuenta bancaria de alguna multinacional. Eso podría verse como el único beneficio: que por esa rabia, y el dolor del bolsillo, gastemos sólo lo imprescindible; pero bien pensado, desde el punto de vista ecológico no serviría de mucho, pues de no escasear en origen, no les importarán las pérdidas por las condiciones en mal estado, derrocharla en los jardines (y el campo de golf ¡municipal!), baldes de calles... total, ni la empresa ni el Ayuntamiento pagarán nada a los leoneses como canon por su disponibilidad -al contrario, pagaremos más, y tanto el coste de la gestión, como el 49 % de los beneficios limpios, en lugar de revertir en los leoneses, como ahora, irán a bolsillos particulares.

ANA ISABEL LÓPEZ ALONSO, LEÓN.

**EXPO-HOGAR**  
 José María Goy, 7 (León)  
 Tel.: 987 232 000 • Fax: 987 224 230 • [EXPO\\_HOGAR@terra.es](mailto:EXPO_HOGAR@terra.es)

**TALLER PROPIO DE CARPINTERÍA DE ALUMINIO**  
 Fabricación y colocación de puertas y ventanas  
 Cierre de locales, oficinas, galerías y terrazas  
 Todo tipo de aluminio: colores, cristales y persianas a su gusto  
**Pídanos presupuesto sin compromiso**



Para más información: [www.genteenleon.com](http://www.genteenleon.com) - [www.gentedigital.es](http://www.gentedigital.es)

SEDE NACIONAL / EL TEATRO EMPERADOR SERÁ EL "ARCHIVO UNIVERSAL" DE LAS ARTES HISPÁNICAS, DICE EL MINISTRO

# El Centro de Artes Escénicas y Músicas Históricas abrirá en 2011

El centro, de carácter nacional, se ocupará de la valoración, la preservación y la difusión del patrimonio artístico del país comprendido entre los siglos VIII y XVIII

**Natalia Moreno**

El ministro de Cultura, César Antonio Molina, dio a conocer el lunes 23 en León lo que será el futuro Centro Nacional de las Artes Escénicas y de las Músicas Históricas, que será gestionado a través de una Fundación, en aplicación del Código de Buenas Prácticas. El Ministerio convocará, además, un Consejo Artístico que estará integrado por relevantes personalidades del sector escénico y musical y que será el encargado de seleccionar al director del Centro, el cual concurrirá mediante convocatoria pública. Los objetivos del Centro Nacional de las Artes Escénicas y de las Músicas Históricas serán la valoración, preservación y difusión del patrimonio artístico del país desde el siglo VIII hasta el siglo XVIII. Y aunque el Teatro Emperador será la sede principal y oficial, "se dispondrá de otras instalaciones en las que desarrollar las actividades previstas de investigación, recopilación y estudio", detalló César Antonio Molina, quien fijó para 2011 la inauguración y puesta en marcha de este centro, ya que será en esa fecha cuando concluyan los trabajos de rehabilitación del emblemático teatro leonés, el Emperador.

En su intervención, el ministro anunció, además, que en abril se reunirá el primer Consejo Sectorial de las Artes Escénicas y de las Músicas Históricas, al que serán emplazados "los más significativos representantes de esta materia: investigadores, profesores, coreógrafos, intérpretes, organizadores de encuentros, editores y discográficas, entre otros". Un Consejo Sectorial, de carácter permanente, que será el encargado de trazar un diagnóstico del estado y necesidades de este campo artístico en España, como ya lo tienen los distintos consejos sectoriales nacionales de la



Gustavo Tanbascio, Evelia Rodríguez, Francisco Fernández, César A. Molina, Miguel Alejo y Juan Carlos Marset en el teatro.



El ministro firmó en el libro de honor del Consistorio de San Marcelo



El Emperador fue el lugar elegido para la rueda de prensa.

Música, la Danza o el Teatro.

Este centro nacional estará gestionado a través de una fundación, a la que se pretende que se sumen, además, el Ayuntamiento de León, la Diputación provincial y la Junta de Castilla y León.

## LEÓN, EL ARCHIVO DEL MUNDO

El ministro de Cultura, César Antonio Molina, señaló igualmente que el teatro Emperador, o mejor dicho, el futuro Centro Nacional de Artes Escénicas y Músicas Históricas se configurará como el "archivo universal" de todas las artes hispánicas, en cuanto a escenografía y música.

## Centro de "trascendencia internacional"

Para el ministro de Cultura se trata de un centro "trascendencia nacional e internacional" que será "muy importante" para León, para Castilla y León y para España. De hecho, César Antonio Molina recordó que desde el pasado 4 de febrero comenzó en el Auditorio de León un Ciclo de Artes Escénicas y Músicas Históricas, organizado en colaboración con el Ayuntamiento de la ciudad y con algunas instituciones napolitanas, para "ofrecer una visión de lo que serán los contenidos artísticos del Centro". En este marco podrá verse "y admirarse", según detalló el coordinador Gustavo Tanbascio, la ópera sería 'Partenope', del compositor napolitano Leo Vinci, no representada desde hace más de 280 años y que se ofrece en primicia nacional y mundial en León a través de dos sesiones, una como preestreno en el Teatro Bergidum de Ponferrada el 14 de marzo y otra, ya en estreno mundial, en el Auditorio Ciudad de León de la capital leonesa el día 17 de marzo. Después, viajará hasta Nápoles, donde se estrenará en Italia el 25 de junio en el Teatro napolitano de San Carlos.



CON GLAMOUR

Belén Molleda

## Moscas, un pueblo sin cura

ESO de predicar con el ejemplo parece que al obispo de Astorga no le va. Más bien creo que se le podría aplicar eso de 'haced lo que yo os digo, pero no hagáis lo que yo os digo'. Y no es que me quiera meter con el clero, porque, como en botica, hay de todo, y si no basta con conocer al cura que estaba en mi pueblo, Don Pedro, que éste sí que decía que hicieramos lo que él hace. Bueno, que me pierdo. Me refiero al polémico caso de Moscas del Páramo, donde una mujer lleva haciendo las veces del cura, por un asunto que incluso llegó a los tribunales, hace casi 4 años.

Resulta que los vecinos acusaron un buen día al párroco de allí de haberles dado el cambio a una cruz de la iglesia, que, según ellos, era de plata y se quedó en una de hojalata. Así, que le llamaron de expoliador para arriba. Ante esta situación, el cura, muy digno, les dejó plantados el día de la fiesta. El asunto llegó incluso a los tribunales y el juez archivó el caso, porque vio que ahí no había nada, como dice el obispo. Hace cuatro años de esto, y el pueblo anda aún sin cura. Durante todo este tiempo el obispo se ha negado a mandar a uno en tanto los vecinos no reconozcan su error. Mientras, éstos erre que erre que les han cambiado la cruz. Así las cosas, en Moscas desde hace cuatro años, una mujer, Dora, es la que hace la labor del clero, siempre con el rosario en mano. Así, tan pronto lo reza para la misa del domingo, como para el día de los Santos, como en las fiestas de guardar, o aniversarios. Una mujer servicial donde las haya. Si señor. Desconozco si el cura se llevó o no la cruz, pero si el juez dice que no, le creo. Eso que vaya por delante. Pero hombre, después de cuatro años que estén todavía sin cura. ¿Dónde está eso del perdón, de poner primero una mejilla y luego otra, de predicar con el ejemplo? En fin, que si se es obispo hay que serlo con todas las de la ley. Y yo creo que en este caso lo mejor que haría será poner un cura y cerrar el caso. Al anterior sacerdote, si se sintió ofendido, que Dios le bendiga y a los vecinos también y ya está. ¿No?

[belenmolleda@hotmail.com](mailto:belenmolleda@hotmail.com)

DÍA INTERNACIONAL DE LA MUJER / EL AYUNTAMIENTO HACE UN LLAMAMIENTO A LA SOCIEDAD PARA QUE PARTICIPE

# El 8 de marzo de este año servirá de balance a 34 años de celebración del Día de la Mujer

El PSOE llevará al próximo pleno una moción para pedir a las administraciones el compromiso y la corresponsabilidad "para avanzar en políticas de igualdad efectivas"

## Gente

La concejala de Bienestar Social y Mujer de León, Teresa Gutiérrez, presentó el lunes 23 los actos conmemorativos del Día Internacional de la Mujer Trabajadora, que se celebrará el 8 de marzo. "Se cumplen 34 años de celebración que nos sirven para hacer un análisis de la situación en la que venimos y un reconocimiento de la ingente labor que han llevado a cabo las mujeres, especialmente las mujeres feministas, hasta llegar a la situación actual". Teresa Gutiérrez destacó que "este año tenemos que resaltar que por fin contamos con elementos legales que nos permiten avanzar más deprisa como es la ley de igualdad efectiva entre mujeres y hombres".



La concejala de la Mujer, Teresa Gutiérrez, en la rueda de prensa del lunes 23, en la que presentó el cartel del 8 de marzo (a la dcha.)



## MÁS FACILIDADES

Con motivo del 8 de marzo, el PSOE presentará, asimismo, en el próximo pleno una moción "en la que pedimos compromisos y corresponsabilidad de todas las

administraciones para seguir avanzando con políticas activas que nos permitan alcanzar la igualdad efectiva". Con esta moción, el grupo municipal socialista desea trabajar para que las mujeres tengan "facilidades para acceder al autoempleo, especialmente en

proyectos de I+D+I". De hecho, al Gobierno regional le piden "una implicación más activa y más recursos" para fomentar la igualdad y luchar contra la violencia de género y que pueda "facilitar" a los ayuntamientos el fomento de este tipo de acciones, indicó Gutié-

rez. Por su parte, el equipo de gobierno municipal asumirá "la parte de implicación que nos corresponde". "Nos comprometemos a ejecutar el III Plan Municipal de Igualdad de Oportunidades que hemos aprovechado recientemente", argumentó.



## APUNTES DE UN PEATÓN

Alberto Pérez Ruiz

### Demetrio Madrid (1)

**H**ABRÁ lectores a los que ni siquiera les suene este nombre mientras que otros recordarán que fue el primer presidente de la Junta de Castilla y León y el único que gobernó con las siglas del Partido Socialista. Ello ocurrió entre los años 1983 y 1986 después de haber ganado de una manera clara las primeras elecciones celebradas en nuestra Comunidad Autónoma.

Demetrio Madrid es zamorano y ese hecho creo que contribuyó no poco a que durante los años de su mandato se fuese vertebrando nuestra región sin ese fantasma del centralismo vallisoletano que nos amenazó desde el principio y que hoy no ha terminado de desaparecer. Siempre he estado convencido de que si Demetrio Madrid hubiera terminado su mandato de cuatro años no le hubiera sido difícil volver a conseguir la confianza del electorado castellano leonés. Pero no lo terminó debido a un inoportuno proceso de que fue objeto por un asunto relacionado con una pequeña empresa de la que era titular y del que resultó absuelto sin más problemas cuando ya era tarde para continuar su brillante andadura política.

Estos días Demetrio ha sido noticia en León porque el pasado jueves día 19 presentó en nuestra ciudad su libro titulado "El arranque de Castilla y León". Sobre el desarrollo de este acto, que no fue tan brillante como podíamos haber esperado pero que tuvo algunos aspectos que merecen ampliamente nuestra atención, y sobre la figura política de Demetrio Madrid, se puede hablar bastante. Hoy solo quería comentar que la presentación, que había sido organizada por Diario de León y que contó con la presencia, además del autor del libro y del director del diario anfitrión, de Mario Amilivia y de Jaime González (que fue vicepresidente de la Junta en tiempo de la presidencia de Demetrio), fue capitalizada por algunos conocidos representantes del leonesismo que desviaron la atención a otros temas diferentes del argumento del libro aunque también relacionados con el origen de nuestra Comunidad Autónoma. De todo ello diremos algo en otra o en otras ocasiones puesto que además se trata de un asunto del que más de un lector me ha pedido que hable en esta columna.

## FESTIVIDAD DEL SERVICIO DE MERCADOS Y DEL MATADERO



### Fiesta y jubilación en 'Mercados'

La concejala de Comercio y Consumo, María Rodríguez, y el concejal de Participación Ciudadana, Vicente Canuria, asistieron el jueves 26 a la Festividad del Servicio de Mercados y del Matadero. Además, se rindió homenaje a Alejandro Cabrera y Francisco Santos, que se jubilan, recibiendo la insignia del Ayuntamiento de León y un ramo de flores en agradecimiento a sus años de servicio laboral.

## RECUPERACIÓN DE LA MEMORIA HISTÓRICA



### Jerónima y Fernando ya tienen su calle

El Ayuntamiento de León homenajeó el día 22 a las miles de víctimas de la Guerra Civil y la Represión Franquista con la colocación en Puente Castro de una placa en honor a Jerónima Blanco, de 22 años y embarazada, y su hijo Fernando Cabo, de 3 años, 'paseados' en la guerra por ser mujer e hijo de Isaac Cabo, berciano y afiliado a UGT. El poeta Antonio Gamoneda leyó un poema inédito creado para ellos.

**Farmacias de Guardia** del 27 de febrero al 5 de marzo de 2009 de 9,30 a 22,00 horas

NOTA: El despacho de medicamentos en el servicio de Guardias de noche sólo se efectuará con receta médica.

<p><b>Viernes</b> 27 de febrero</p> <p>Avda. Padre Isla, 46 Santa Nonia, 1 Maestro Nicolás, 46 Astorga, 6</p>	<p><b>Domingo</b> 1 de marzo</p> <p>Avda. de Palencia, 1 Avda. Mariano Andrés, 53 Avda. Padre Isla, 4 Máximo Cayón Waldaliso, 16</p>
<p><b>Sábado</b> 28 de febrero</p> <p>Avda. Doctor Fleming, 44 Ordoño II, 3 Santo Toribio de Mogrovejo, 74 Sancho Ordóñez, 18</p>	<p><b>Lunes</b> 2 de marzo</p> <p>Ordoño II, 8 Daouz y Velarde, 16 Avda. Fernández Ladreda, 52</p>

**CLINICA DENTAL Mónica Valenzuela** Colegiada n.º 955-León

Avda. Mariano Andrés, 40 - 1.º izda. 24008 León  
Tel.: 987 223 427

NIÑOS Y ADULTOS

<p><b>Martes</b> 3 de marzo</p> <p>Calle Ancha, 23 Avda. de Nocedo, 86 Pendón de Baeza, 4</p>	<p><b>Jueves</b> 5 de marzo</p> <p>Avda. de Antibióticos, 86 Avda. Padre Isla, 54 San Francisco, 15</p>
<p><b>Miércoles</b> 4 de marzo</p> <p>León XIII, 3 Plaza del Espolón, 2 Santa Ana, 22 Plaza Doce Mártires, 5</p>	<p><b>Guardias de noche</b></p> <p>de 22,00 a 9,30 horas</p> <p>Ordoño II, 3 Burgo Nuevo, 13</p>

EL ORGANERO ALEMÁN PHILIPP KLAIS CONSTRUIRÁ EL NUEVO INSTRUMENTO QUE COSTARÁ 1,8 MILLONES

# “La Catedral podrá presumir en 2011 de su nuevo órgano”

El ministro de Cultura, César Antonio Molina, garantiza que la ‘Pulchra Leonina’ contará con este instrumento, cuya financiación correrá a cargo de todas las administraciones

**Natalia Moreno**

“La Catedral de León podrá presumir de su nuevo órgano para el Festival del 2011”. Así lo confirmó el ministro de Cultura, César Antonio Molina, el lunes 23 de febrero en León, quien detalló que en dos años la ‘Pulchra Leonina’ contará con el nuevo instrumento. Asimismo, César Antonio Molina cifró en 600.000 euros (el 30%) la partida que el Ministerio de Cultura entregará, a través del INAEM (Instituto Nacional de Artes Escénicas y de la Música), a la construcción del nuevo órgano, cuyo coste total se eleva a 1,8 millones de euros. Se trata de una adquisición en la que también participarán económicamente la entidad bancaria Caja España, aportando el 30%, la Junta de Castilla y León, con el 20%, y el Cabildo con el 10%, así como el Ayuntamiento de León, la Diputación Provincial y el Cabildo de la Catedral con un 10% cada uno de ellos, respectivamente.

El presidente de la Asociación de Amigos del Órgano de la Catedral de León y a su vez director del Festival de Órgano Catedral de León, Samuel Rubio, recordó ese día el consenso que alcanzaron por unanimidad todas las administraciones implicadas el pasado 4 de febrero. Una jornada que él mismo calificó de “día histórico para León, para la catedral leonesa y para la cultura mundial”.

## EL MEJOR DE EUROPA

El organero alemán Philipp Klais, “el mejor de Europa” según Samuel Rubio, recibirá el proyecto de construcción del nuevo instrumento, tras haber resultado seleccionado por una comisión técnica. Un encargo que más que un trabajo habitual para un organero, supone todo un reto, todo un desafío, según ha declarado el propio Philipp Klais, dado que en la Seo leonesa “hay más cristal que piedra”.

El nuevo órgano que construirá Philipp Klais ocupará el mismo espacio del actual, aunque eso sí, se alargará a través de cuatro arcos, frente a los dos que ocupa el órgano de ahora. Además de eso, el nuevo instrumento contará con ruedas para facilitar su transporte y también conexión eléctrica, así como con sistemas de entrada y salida para conexio-



El alcalde Francisco Fernández bromea con el ministro de Cultura, César Antonio Molina, con la medalla en la mano.

nes informáticas. Un instrumento moderno donde no haya.

## OCHO TECLADOS Y 4.344 TUBOS

En cuanto a las connotaciones técnico-artísticas, el nuevo órgano de la Catedral de León permitirá un millón de combinaciones en registros, dispondrá de hasta ocho teclados individuales con tripedo y conexión eléctrica a la consola principal y estará formado por un total de 4.344 tubos.

## La magia del paso de la luz

La gran novedad del futuro órgano de la Catedral de León, que será construido por el organero Philipp Klais, “el mejor de Europa” según Samuel Rubio, será el paso que la luz experimentará a través del propio instrumento, es decir, la luz penetrará por cada uno de sus 4.344 tubos favoreciendo una imagen y un ambiente únicos dignos de admiración y ya no sólo en el plano musical. Escuchar en un marco incomparable como es la ‘Pulchra Leonina’ las notas del órgano al tiempo que la luz roza y se cuele por el instrumento será algo que los leoneses podrán contemplar dentro de dos años, a partir de 2011.

## PP: “El ministro de Cultura ha venido sólo a hacerse la foto”

Los ‘populares’ lamentan que Molina no presentase un proyecto “completo”

**Gente**

El Partido Popular de León agradeció el día 23 al ministro de Cultura, César Antonio Molina, su visita a León pero le pidió que la próxima vez no venga a anunciar lo que será el Centro de Artes Escénicas y Músicas Históricas, sino que venga con un proyecto completo. “Si viene hacerse la foto y a vender otra vez lo que será el antiguo teatro Emperador debería traer un proyecto completo, no a pedir, ni a invitar a que otras administraciones pongan dinero para mayor gloria del Partido Socialista”, dijo el PP para quien antes de anunciar esa posibilidad el ministro debería haber explicado a dichas administraciones en qué consiste esa Fundación “y no que la Junta o la Diputación se enteren por los medios de comunicación”. “Este gobierno anuncia que dotará al centro con los recursos necesarios para que se convierta en referencia indiscutible, pero que el dinero lo pongan otros”, denunciaron los ‘populares’.

El PP instó también al ministro a agilizar el Centro de Artes Escénicas, que se ubicará en el teatro Emperador, para evitar que “ningún ciudadano piense que la medida y las fechas tienen un afán claramente electoralista ya que seguro que la inauguración coincidirá con la pre campaña electoral”. Por último, el PP lamentó que Molina no aclarase nada nuevo sobre otros proyectos como el Lyda de Astorga o las murallas de León o Mansilla, entre otros.



FUNDACION MONTELEÓN  
Edificio Botines-Guillón, San Marcelo, 5 - 24002 LEÓN  
Teléfono: 987 26 27 09 - Fax: 26 25 43  
Email: fundacionmonteleon@cajaleon.es y fund.monteleon@cajaleon.es

Caja España  
OBRA SOCIAL

## X FORO SOBRE DESARROLLO Y MEDIO AMBIENTE 2008 / 2009

Ciclo de conferencias de divulgación científica sobre: *EL PAISAJE COMO RECURSO NATURAL*

LEÓN. 20 horas. Centro Cultural Caja España. C/ Santa Nonia, 4.

4 de marzo, miércoles. 20,00 horas - Conferencia: "Paisaje y ordenación del territorio"

Ponente:

D. FLORENCIO ZOIDO NARANJO.  
Catedrático de Análisis Geográfico Regional.  
Universidad de Sevilla.

Moderador:

D. JOSÉ CORTIZO ÁLVAREZ.  
Profesor Titular de Análisis Geográfico Regional.  
Universidad de León.

5 de marzo, jueves. 20,00 horas - Conferencia: "La teoría de la adaptación afectiva al paisaje"

Ponente:

D. JOSÉ VICENTE DE LUCIO FERNANDEZ.  
Profesor Titular de Ecología.  
Universidad de Alcalá de Henares.

Moderadora:

Dª. Mª REYES TÁRREGA GARCÍA-MARES.  
Profesora Titular de Ecología.  
Universidad de León.



ENTREVISTA

# Juan Conde Guzón

Director general de la Sociedad León Alta Velocidad

Licenciado en Derecho y Máster en Política Territorial y Urbanística, Juan Conde es el encargado de que la Alta Velocidad llegue a León en los plazos y formas previstas. Un avance que, según sus palabras, "servirá para acercar oportunidades" y para transformar "profundamente" el futuro de la provincia y sus gentes.

Texto: Natalia Moreno Flores

## "El Oeste de León será el núcleo de la nueva centralidad de la ciudad"

**Realmente, ¿qué supondrá la alta velocidad para León?**

La llegada del AVE en los últimos años a las ciudades intermedias como León ha tenido moderados impactos en las estructuras económicas y sociales e importantes efectos territoriales y urbanos, en la medida que la inserción de estos núcleos en los nuevos corredores se produce en concurrencia con actuaciones de profunda transformación físico-urbanística, propiciada por la remodelación del conjunto del sistema ferroviario en entornos de evidente centralidad urbana. Los efectos podrían sintetizarse, desde el punto de vista urbanístico en la oportunidad de generar una nueva ordenación y de renovar y regenerar las estructuras urbanas del entorno del ferrocarril, eliminando su efecto disgregador a su paso por la ciudad y propiciando, igualmente, la gestión de políticas sociales de vivienda. Desde el punto de vista territorial es evidente que la llegada del AVE favorece decididamente la accesibilidad de los ciudadanos a un sistema de transporte, rápido, eficaz, seguro y sostenible, favoreciendo la relación de territorios con evidente efecto integrador interregional. Por último, desde el punto de vista socioeconómico, los efectos derivados de altas inversiones en las fases de proyección y ejecución, permitirán el desarrollo de sectores vinculados a la ejecución de infraestructuras del transporte, construcción y edificación.

**El ciudadano de a pie, ¿qué ventajas tendrá?**

Las ventajas directas al usuario del ferrocarril pueden establecerse en dos niveles. Por un lado, la mejora en el uso y percepción de la ciudad eliminando históricas barreras y recuperando espacios degradados para usos residenciales, equipamientos y servicios. Por otra parte, se debe percibir la llegada del AVE como un proyecto de desarrollo y modernidad que deberá servir para acercar oportunidades a la ciudad y a la provincia, no para alejarlas.

**Hablamos de modernidad, mejora en tiempos de viaje, pero estamos en crisis, ¿la relación servicio-precio-tiempo es tan óptima como se prevé?**

La relación calidad del servicio/tiempo/precio que ofrece la alta



“León podrá contar con el AVE en un período de entre dos y tres años a contar desde el momento actual”

“A lo largo de este año, todos los tramos del AVE referentes a León estarán en fase de ejecución”

“El precio del billete del AVE es asequible. La relación 'servicio-precio-tiempo' es muy notable”

velocidad es notablemente creciente frente a otros modos de transporte. Ello justifica la alta ocupación de los trenes Alvia que cubren la relación León-Madrid, por infraestructura de Alta Velocidad desde Valladolid. En cuanto al precio, debe recordarse la reciente flexibilización de la oferta de Renfe en cuanto a nuevas tarifas capaces de ofrecer importantes descuentos, de manera que este servicio resulta socialmente asequible y competitivo respecto a otros sistemas de comunicación. **El AVE se aliara con el Palacio de Congresos para transformar el Oeste de León. ¿En qué se basará este 'matrimonio'?** El Palacio de Congresos, como foco de gran atracción de flujos a la ciudad, es un equipamiento claramente relacionado con la nueva Estación de Alta Velocidad y sus servicios asociados. Esta relación resulta

potenciada por su estrecha vinculación y proximidad espacial, en un entorno en el que se configurará el núcleo de una nueva centralidad para León y su alfoz como principal nodo de acceso provincial a la Alta Velocidad. Sobre estas premisas, se ha trabajado de manera coordinada con el Ayuntamiento, a través del Instituto Leonés de Renovación Urbana y Vivienda (ILRUV), para la elaboración armonizada de la planificación urbanística que servirá de sustento y marco de desarrollo para ambas actuaciones.

**¿Y no cree que la crisis, especialmente la que vive la construcción, hará peligrar el desarrollo de proyectos urbanísticos como el que se prevé levantar en los terrenos liberados de la actual estación de Renfe?**

Dentro de las funciones de definición del plan de etapas y balance

económico de la operación, que tiene encomendadas la Sociedad, se encuentra el estudio y selección de la estrategia de financiación adecuada a los distintos escenarios económicos que, teniendo en cuenta la larga duración del proyecto, por definición, son escenarios dinámicos y cambiantes. En este sentido, la Sociedad aprobó en su último Consejo de Administración un proyecto de financiación que, en las circunstancias de mercado actuales, garantiza la viabilidad, a término, del conjunto de la actuación.

**¿Cómo se encuentran, en la actualidad, las obras del AVE?** La actuación que gestiona León Alta Velocidad debe contextualizarse dentro del marco de mayor alcance territorial integrado por el conjunto de proyectos del corredor Norte-Noroeste de Alta Velocidad, singularmente, el tramo Palencia León,

del que nuestro proyecto constituye, desde el punto de vista cualitativo e inversor, uno de los subtramos más importantes. Como se ha hecho público por el Ministerio de Fomento, con la última autorización de licitación de las obras de construcción de plataforma del subtramo Santas Martas-N-601, más del 80% de las obras entre Palencia y León se encuentran en fase de obras o licitación, por lo que cabe esperar que a lo largo de este año todos los proyectos se encuentren en fase de ejecución.

**¿Se atreve a fijar una fecha para la llegada del AVE a León?**

Dada la naturaleza y entidad del conjunto de las actuaciones necesarias para la llegada del AVE, aventurar una fecha precisa resultaría extremadamente arriesgado, si bien en función del estado actual de los distintos proyectos y actuaciones a que acabo de hacer referencia, parece razonable pensar en un período aproximado de entre dos y tres años desde el momento actual. **¿Cuándo se hará realidad la desaparición del paso a nivel de El Cruceiro?**

Evidentemente, la eliminación del paso a nivel de El Cruceiro ha sido una reivindicación histórica de nuestra ciudad y, en consecuencia, constituye uno de los grandes hitos del proyecto de integración. A pesar de las dificultades para establecer, sin riesgo de imprecisión, una fecha para la materialización de este objetivo, la puesta en servicio del Enlace Sur junto con la estación provisional, en la actualidad en fase de ejecución, habilitan la posibilidad de eliminar el paso a nivel en un plazo razonable, que podrá ser concretado, a lo largo del periodo de ejecución de estos dos proyectos.

**¿Dónde se ubicará concretamente la nueva estación?**

La nueva terminal se desarrollará en un área sobre el actual trazado a unos 300 metros hacia el Sur respecto de su posición actual. De esta manera será más efectiva su vinculación con la estación de autobuses existente en sus inmediaciones. **¿Y la estación provisional?**

La estación provisional se ubicará en los suelos que actualmente ocupa el parking de vehículos de la estación, desde la Avenida de Palencia hasta las piscinas municipales. El parking actual se reorganiza vinculado a la misma y de esta manera el acceso del usuario será ágil y directo manteniendo los servicios de taquilla e información de la estación actual que se verán reforzados con nuevas instalaciones.

PROMOCIÓN TURÍSTICA / SÉPTIMA EDICIÓN DE LA INICIATIVA DE LA CÁMARA DE COMERCIO E INDUSTRIA

# La Cámara repite su campaña 'Ven a León en Semana Santa'

A pesar de la crisis económica, se busca atraer el mayor número de turistas posible y, a la vez, que la estancia en estas tierras sea más prolongada

J.R.B.

La Cámara de Comercio e Industria de León sigue fiel a su apuesta por la promoción turística de la Semana Santa de León, declarada de Interés Turístico Internacional. Desde el año 2003, la Cámara puso en marcha su campaña de promoción 'León es historia, arte y tradición. León para ver y sentir. Ven a León en Semana Santa' con el objetivo de potenciar y difundir la Semana Santa fuera de las fronteras locales y provinciales. En estas seis ediciones, han aparecido treinta y seis imágenes de la Semana de Pasión en la capital, impresas en 150.000 postales, que se han distribuido a través de empresas leonesas, casas de León en España y el exterior, embajadas comerciales, oficinas de turismo y en la Antena Cameral para la exporta-



Jesús Suárez, Pablo San José y Antonio Díez Carro presentaron la campaña.

ción establecida en China.

En esta séptima edición, la Cámara presenta 7.500 nuevas postales con cinco imágenes de la Semana Santa de la capital realizada por 'Fototeka' bajo la dirección de José Manuel Gutiérrez. Además, se incorpora la promoción a través de vehículos de comunica-

ción tan modernos como el blog, el facebook o los mensajes con imágenes. Todo ello con el objetivo tanto de aumentar el número de turistas como que permanezcan más tiempo en León en los diez días de Semana Santa desde el Viernes de Dolores al Domingo de Resurrección.

## LOS OBJETIVOS Y LOS MEDIOS

- ▶ Atraer el turismo a León en Semana Santa, declarada de Interés Turístico Internacional.
- ▶ Potenciar la ocupación hotelera de la ciudad en los diez días que comprenden la Semana de Pasión desde el Viernes de Dolores (3 de abril) al Domingo de Resurrección (12 de abril).
- ▶ Desarrollar el potencial de la provincia como producto turístico de calidad en colaboración con otras entidades e instituciones.
- ▶ Difundir la Semana Santa.
- ▶ Se han editado 7.500 planos de la capital leonesa, 7.500 nuevas postales y 250 carteles promocionales.
- ▶ Promoción a través de los principales periódicos digitales de León con el slogan 'Ven a León en Semana Santa'.
- ▶ También a través de blog, facebook y SMS con fotos.

## EN BREVE

### POLÍTICA SOCIAL

#### Valcarce inauguró la asamblea de Empresa Familiar de Castilla y León

La secretaria de Estado de Política Social, Amparo Valcarce, intervino el jueves 26 en la cena inaugural de la asamblea general de la asociación Empresa Familiar de Castilla y León, que se celebra hasta el viernes 27 en la ciudad. El objetivo de la asociación es defender a las empresas familiares como motores de la economía productiva de la Comunidad.

### 'ÉXODO A UTOPIA'

#### Caja España expone hasta el 22 de marzo la obra de Pablo Ransa

El Centro Cultural de Caja España, ubicado en la calle Santa Nonia, 4 de León, exhibirá hasta el 22 de marzo la obra de Pablo Ransa 'Éxodo a Utopía', en horario de 19 a 21 horas laborables y de 12 a 14 horas en festivos. La muestra plantea "otra vuelta de tuerca, de mirar las cosas y de volver a los principios", en palabras de su autor.

### MÚSICA

#### The Kickers y Swing Combo actúan el 27 y 28 en el Café Auditorio

El Café Auditorio acoge el viernes 27 y el sábado 28 de febrero las actuaciones de The Kickers y Swing Combo, dentro del ciclo programado por la Concejalía de Cultura, del Ayuntamiento de León que dirige Evelia Fernández. The Kickers, con influencias de rock and roll de los años 50, y Swing Combo, grupo de "jazz manouche", actuarán ambos a partir de las 23,30 horas.

## VISITA INSTITUCIONAL



### El embajador de Australia se interesa por la realidad social y económica de León

El subdelegado del Gobierno, Francisco Álvarez (en la imagen de la izda.), y el alcalde de León, Francisco Fernández (en la imagen de la dcha.) recibieron en audiencia el día 25 al embajador de Australia en España, Noel Campbell, de visita en León para conocer en primera persona la realidad social y económica de la provincia, sin olvidar los proyectos que el Gobierno desarrolla en León como el Inteco, la Ciudem, el Centro Nacional de Artes Escénicas, el AVE o la autovía León-Valladolid.



— consumo + kilómetros

MEJORES ES MEJOR

Nuevo Punto por 8.990€. Sin intereses.\*

www.fiat.es

MENOS ES MÁS, MENOS ES MEJOR, MENOS ES GENIAL.

Precio recomendado para el Nuevo Fiat Punto 1.2 65 CV Active 3p. Gasolina (IVA, Transporte, IEDMT y Promoción incluidos). \*Acogiéndose al nuevo PLAN NIVE de nov/08. Los términos y condiciones están disponibles en concesionarios adheridos a la promoción. Oferta válida hasta 31/03/09 en Península y Baleares. Emisiones CO<sub>2</sub> gamma Fiat Punto de 119 a 155 gr/km. Consumo máximo gamma Fiat Punto de 4,5 a 6,6 l/100km.

## NITRAM 2000, S.L.

Ctra. de Madrid, Km. 319  
Tel. 987 20 22 11  
León/Valdelafuente.

URBANISMO/ EL PROYECTO CONTEMPLA TAMBIÉN UN CENTRO CÍVICO DE MÁS DE 720 M<sup>2</sup>

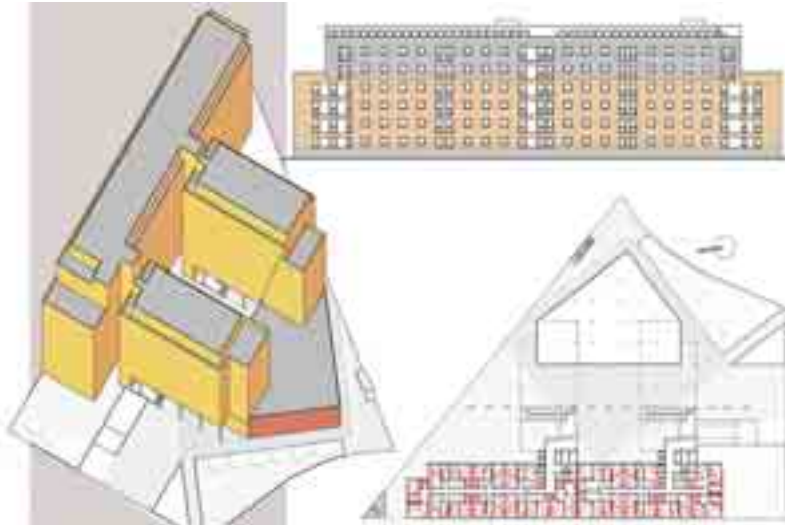

Planos y maqueta virtual de lo que será la futura urbanización de San Mamés, así como el centro cívico del barrio.

## San Mamés contará en 2 años con 146 viviendas de alquiler

Serán pisos públicos dirigidos a jóvenes, mayores de 65 años y discapacitados con rentas de entre 185 y 268 euros al mes

**Gente**

El alcalde de León, Francisco Fernández, presentó el día 24 a los vecinos de San Mamés el proyecto de viviendas públicas de alquiler en el barrio que incluirá un centro cívico de más de 720 m<sup>2</sup> "totalmente equipado". El regidor destacó que los vecinos tendrán "unas instalaciones magníficas para realizar todo tipo de actividades". Las obras comenzarán antes de que acabe este año con un periodo de ejecución de 24 meses, que podría adelantarse en función de la adjudicación. La construcción de 146 aloja-

mientos en promoción pública de alquiler estará dirigida para jóvenes, para mayores de 65 años y para personas con algún tipo de discapacidad. En concreto, esta promoción incluye 49 viviendas de entre 60 y 70 m<sup>2</sup> de superficie y 97 apartamentos de 42 a 52 metros de superficie. El alquiler fijado para estos alojamientos varía entre 185 y 268 euros al mes, en función del tamaño de la vivienda.

En cifras, se invertirán más de 12 millones de euros en esta construcción que incluye en la planta baja viviendas accesibles para personas

con movilidad reducida. El Programa Domus, de promoción de vivienda pública de alquiler, se enmarca en un proyecto de actuaciones tendentes a generar una bolsa de viviendas en alquiler distribuidas por la ciudad para ofrecer alojamientos de integración social a los diferentes grupos sociales. La duración máxima de uso en alquiler por usuario será de 5 años consecutivos, prorrogable año a año, por un máximo de 3 años más, salvo en mayores de 65 años no se establece período máximo, siempre que el usuario reúna las condiciones.



■ CRÓNICAS DEL PUEBLO

### María Dolores Otero *Políticos leoneses, "casan" y ... "bautizan"*

DESDE siempre, el tontolín ha intentado emular al inteligente y aprovecharse de su sabiduría. La menos agraciada procura parecerse a la gupa recurriendo a modas y afeites, pero todo será en aras del mimetismo, una burda imitación. Así, los descreídos, sin Dios, ni principios que avalen su existencia espiritual, se empeñan en vanas demostraciones de su pobreza de miras imitando a quienes están sobrados de valores, éticos, familiares y religiosos. Por ejemplo, los católicos. No aciertan a denominar a sus propias leyes, nacidas del ser ácrata, apóstata o ateo. A la 'unión civil' de marujas y marujos, lesbianas y lesbianos, promiscuas y promiscuos, que hacen de su capa un sayo y de bien les valga los seguidores del fetichismo, lo llaman 'matrimonio'. Y a recibir al ciudadano, en su ciudad o en su pue-

blo, (como si el Registro Civil no bastara), con un "ceremonial versallesco", lo llaman 'bautizo'. El caso es copiar. Y resulta que 'el bautizo' ha de ser, sino en el Jordán, si en el Bernesga, donde ha de ser inmerso el neófito. Y si se trata de ser admitido en el seno municipal, igual que los cristianos se presentaban en el Templo y ofrecían una tórtola o paloma simbólica, en León ¡qué menos! que presentarse en el ayuntamiento con un urogallo, porque vamos a ser serios. Aquí se cruza el Bernesga en singular chapuza a la vista del pueblo y se ofrece un urogallo ante la corporación municipal o no hay adopción ni aceptación que valga en 'la Ciudadanía'. Y sino, que lo diga la ministra / que llaman la bien habla / ministra del socavón / Ni partía ni dobló / ¿Qué dirá en esta ocasión? ¡¡ni chicha... ni limoná!

■ EN BREVE

OCIO Y MEDIO AMBIENTE



La concejala, de pie, charla en la fiesta de Carnaval de los huertos.

### Los Huertos de la Candamia contarán con 76 nuevas parcelas y se urbanizará su perímetro

La edil de Mayores, Catalina Díez, presentó el día 24 a los titulares de los Huertos de la Candamia la ampliación de este área en 76 nuevas parcelas que se sumarán a las 100 ya existentes. La urbanización del área hacia el Parque de la Candamia y la variante de la carretera León-Valladolid será financiada con cargo al Fondo de Inversión Local. El proyecto incluye el vallado perimetral con rulos de madera hasta completar todo el cierre y la acometida de riego desde un nuevo sondeo.

JUVENTUD



María Rodríguez presentó el programa de Juventud para este año.

### El Ayuntamiento presenta la campaña de actividades primaverales para los jóvenes

La concejala de Juventud, María Rodríguez, presentó el día 25 el programa de actividades de primavera. En esta ocasión, se apuesta por la montaña leonesa con 4 excursiones: raquetas de nieve en el Pico Ausente (el 15 de marzo), senderismo en el Valle de Arbás (29 de marzo) y curso de técnicas avanzadas de montañismo en el Valle de Arbás (21 y 22 de marzo). Las inscripciones, en la calle Joaquina Vedrúna.

BIENESTAR SOCIAL



Imagen de Caser Residencial ubicada en San Andrés del Rabanedo.

### Caser Residencial incorpora a su red de residencias un nuevo centro ubicado en León

Caser Residencial, especialista en el sector de la Tercera Edad, ha incorporado a su red de residencias el nuevo centro de San Andrés de Rabanedo. Ocupa 6.233 m<sup>2</sup> y cuenta con una zona ajardinada de 4.000 m<sup>2</sup>, 120 plazas y 30 más para estancias diurnas. Su situación, muy próxima al centro de León, le convierte en un lugar de referencia. Está dotado de magníficas instalaciones con habitaciones individuales y dobles, dotadas con baño geriátrico, camas articuladas, TV y teléfono.



CAJA ESPAÑA / "EL EQUIPO HA DEMOSTRADO QUE SON UNOS INVERSORES MAGNÍFICOS"

## El colegio San Juan de la Cruz gana el Juego de la Bolsa en León

Cuatro jóvenes integrantes del equipo 'Juancruz3' finalizaron en el octavo puesto del ranking nacional tras lograr 73.400 euros

**Natalia Moreno**

El equipo 'Juancruz3' del Colegio San Juan de la Cruz ha resultado ser el vencedor de la fase leonesa de la edición 2008 del Juego de la Bolsa, un juego organizado a nivel europeo por la Editorial de las Cajas de Ahorro Alemanas y, en España, por la Confederación Española de Cajas de Ahorros (CECA), donde se incluye a la entidad bancaria Caja España.

En concreto, los cuatro jóvenes integrantes del equipo 'Juancruz3' finalizaron en el puesto octavo del ranking nacional, una vez se pudo confirmar el montante económico que ascendió a más

de 73.400 euros logrados al cabo de diez semanas de inversión ficticia en la Bolsa española.

El Juego de la Bolsa va dirigido a jóvenes de entre 14 y 21 años de edad, que reciben una cartera de valores ficticia por valor de 50.000 euros con el reto de tener que gestionarla de la forma más rentable posible, siguiendo los parámetros reales del mercado bursátil.

"Y aquí es donde el equipo 'Juancruz3' ha demostrado que son unos inversores magníficos al lograr un beneficio de más de 20.000 euros en un momento complicado de inversión bursá-

til", señalaron fuentes de la entidad bancaria Caja España.

### APRENDER PARTICIPANDO

Con esta iniciativa, Caja España, a través de su departamento de Banca Electrónica y el portal joven "enteras", se une al proyecto emprendido por diversas entidades europeas con el lema "Aprender a través de la participación". Un certamen cuyo objetivo no es otro que buscar familiarizar a estudiantes de Secundaria, estudiantes de Bachillerato y estudiantes de Formación Profesional con el funcionamiento de la bolsa y las decisiones de compra y venta de valores.

## La Venatoria vuelve con su certamen de relatos

La Semana Santa Leonesa es la protagonista de este concurso literario en homenaje a Luis Pastrana

**N. M. F.**

La Sociedad La Venatoria convoca el VII Concurso de Relatos sobre la Semana Santa Luis Pastrana. El plazo de admisión finaliza el 2 de marzo y se establece un primer

premio de 1.200 euros. Los interesados pueden enviar sus trabajos a Paseo del Parque, 6, León en sobre cerrado y con la referencia 'VII Concurso de Relatos sobre la Semana Santa Luis Pastrana'.



### AYUNTAMIENTO DE LEÓN

SERVICIO DE GESTIÓN DE OBRAS Y URBANISMO  
ADJUNTIA DE URBANISMO Y PATRIMONIO  
NEGOCIADO DE URBANISMO.- EF/RR  
Expte. 9/09

## ANUNCIO

### PROYECTO DE ESTUDIO DE DETALLE EN LA AVENIDA ALCALDE MIGUEL CASTAÑO, 131: APROBACIÓN INICIAL.-

Mediante acuerdo de la Junta de Gobierno Local de 10 de febrero de 2009, se aprobó INICIALMENTE el Proyecto de Estudio de Detalle de parcela sita en la Av. Alcalde Miguel Castaño, 131, promovido por MERCADONA, S.A.

Lo que se hace público, de conformidad con lo dispuesto en el artículo 142 de la Ley 5/1999 de 8 de Abril, de Urbanismo de Castilla y León, para que, durante el plazo de UN MES, contado a partir del día siguiente al de la última publicación del presente anuncio, que se efectuará en el B.O.C. y L., en la prensa local y en la página Web municipal, pueda examinarse el expediente en la Adjuntia de Urbanismo de la Secretaría General y presentarse las alegaciones y reclamaciones que se estimen pertinentes, transcribiéndose seguidamente la parte resolutoria del acuerdo de referencia:

### "... SE ACORDÓ:

1º.- Aprobar inicialmente el Proyecto de Estudio de Detalle de la parcela sita en Avda. Alcalde Miguel Castaño, 131, presentado en este Ayuntamiento el día 14 de enero de 2009 por la mercantil "MERCADONA, S.A.", y redactado por el Arquitecto Don Daniel Calderero Castel, que tiene como objeto la ordenación de volúmenes edificables en la parcela afectada, que se encuentra calificada en el vigente Plan General con la Ordenanza de INDUSTRIAS Y ALMACEN (IA), SUBZONA IZ, PEQUEÑA INDUSTRIA, TALLERES Y ARTESANIA, ordenación que prescribe el art. 245 punto 2º h) de las Normas Urbanísticas del Plan General de Ordenación, al presentar un fondo superior a los 50 metros, tratándose de determinaciones de ordenación detallada, como es la calificación urbanística, comprensiva de los aspectos regulados en el artículo 94 del Reglamento de Urbanismo de Castilla y León. Cuya ordenación no supone incremento del volumen edificable, ni, evidentemente, del número de viviendas previsto, pues se refiere a terrenos con calificación industrial y no se produce variación de edificabilidad.

2º.- Disponer la apertura de un período de información pública del presente acuerdo, mediante la inserción de anuncios en el Boletín Oficial de Castilla y León, en uno de los diarios de mayor difusión de la provincia, en la página Web del Ayuntamiento y en el Tablón de Anuncios Municipal. La duración del período será de un mes y se desarrollará de acuerdo a lo dispuesto en el art. 142 de la Ley de Urbanismo de Castilla y León, durante el cual cualquier interesado podrá consultar toda la documentación relacionada con el instrumento de planeamiento en la Adjuntia de Urbanismo de este Ayuntamiento, en horario de atención al público, y podrán presentarse tanto alegaciones como sugerencias, informes y todo tipo de documentos complementarios.

Significando al Promotor que serán de su cuenta los gastos de publicación de este acuerdo, a tenor de lo dispuesto en el artículo 154.3 in fine del Reglamento de Urbanismo de Castilla y León.

3º.- Durante el expresado trámite de información pública, los Promotores del expediente deberán aportar documentos corregidos donde se denomine a la Memoria del documento, "Memoria vinculante", tal y como se prescribe en el artº 136 del RUCyL, así como Planos de información y ordenación a una escala más práctica que la que se utiliza en el documento, como podría ser 1/500, debiéndose presentar ejemplares suficientes para su publicación y archivo en soporte papel y digital.

4º.- Remitir un ejemplar del proyecto de Estudio de Detalle, al Registro de la Propiedad, para su publicidad y demás efectos que procedan.

5º.- Suspender el otorgamiento de las licencias urbanísticas previstas en los apartados a), b), c) y j) del artº 97.1 de la Ley de Urbanismo de Castilla y León, además de las de parcelación, en el ámbito territorial afectado por este Estudio de Detalle, cuyos efectos se extinguirán por la aprobación definitiva del Proyecto en cuestión y en todo caso por el transcurso de un año desde la aprobación inicial (artº 53 de la Ley de Urbanismo de Castilla y León). No obstante, la suspensión del otorgamiento de licencias no afecta a las solicitudes señaladas en el artículo 156.3 del RUCyL.

De este acuerdo se dará traslado a las Adjuntia de Obras y de Establecimientos a fin de que comuniquen a la Adjuntia de Urbanismo las solicitudes de licencia afectadas por la suspensión."

León, 25 de febrero de 2009  
EL ALCALDE



### La Semana Santa de León ya tiene cartel anunciador

La concejala de Turismo y Fiestas en el Ayuntamiento de León, Susana Travesí, presentó el jueves 26 de febrero el cartel anunciador de la Semana Santa Leonesa, a escasas cinco semanas para su celebración. El autor del cartel, Moisés García Martínez, que también ha ganado en anteriores ediciones, recibirá como premio su cartel enmarcado (donde aparece un gran incensario) más un trofeo conmemorativo, que le entregarán el próximo 27 de marzo en el Recreo Industrial. El Ayuntamiento repartirá 3.000 carteles en las oficinas de turismo de todo el Estado para promocionar la Semana Santa de León.



### CRÓNICA DE LA BOLSA

Miguel Ángel Cercas

### El mundo está loco, loco, loco

ESTA mañana vino un cliente a mi oficina asustado ante tantas caídas en los mercados y con la incertidumbre de qué nos deparará el destino. Venía muy desencantado y me recordó al brevísimo cuento de Gabriel García Márquez: El drama del desencantado: "... el drama del desencantado que se arrojó a la calle desde el décimo piso, y a medida que caía iba viendo a través de las ventanas la intimidad de sus vecinos, las pequeñas tragedias domésticas, los amores furtivos, los breves instantes de felicidad, cuyas noticias no habían llegado nunca has-

ta la escalera común, de modo que en el instante de reventarse contra el pavimento de la calle había cambiado por completo su concepción del mundo, y había llegado a la conclusión de que aquella vida que abandonaba para siempre por la puerta falsa valía la pena de ser vivida".

Vale la pena estar en los mercados en la medida que uno se sienta agusto y no angustiado. Merece la pena estar pensando en la recompensa final, olvidándonos de los cortos plazos porque si no caemos en la angustia pesimista que nos aleja del fin previsto.

# 10|Provincia

Para más información: [www.genteenleon.com](http://www.genteenleon.com) - [www.gentedigital.es](http://www.gentedigital.es)

VISITA OFICIAL / SE APROVECHÓ EL ENCUENTRO PARA RECORDAR LA PREVISIÓN DE INVERSIONES FUTURAS

## La Diputación ha invertido más de 2 millones en Villablino y Leitariegos

La presidenta y varios diputados conocieron en una visita realizada a la comarca las necesidades de la capital lacianiega y de la estación de esquí

### Gente

La Diputación de León colabora con el ayuntamiento de Villablino en la mejora de los servicios e infraestructuras básicas, a través de las líneas de ayudas de los Planes Provinciales, Planes de Carreteras, prestación de asistencia social desde el CEAS, apoyo a la Cultura y conservación del Patrimonio. La Diputación ha gestionado o gestiona obras de infraestructura básica o carreteras por más de 1.200.000 euros en la zona.

La estación invernal de Leitariegos cuenta con inversiones para la modernización de sus instalaciones, con una aportación de más de 1 millón de euros en la actual temporada.

Dentro de las previsiones, se encuentra la mejora de la carretera al Santuario de Carrasconte, que está en fase de licitación. Igualmente, se ha encargado la redacción del proyecto para la mejora de cuatro carreteras dentro del Plan Miner.

Como actuaciones previstas para la estación de Leitariegos se encuentra la ampliación del aparcamiento, los nuevos sistemas de venta y acceso a los remontes, la mejora de pistas, así como maquinaria, mobiliario, reformas en las instalaciones o material informático.



Isabel Carrasco, equipada con traje y botas de nieve, en Leitariegos junto al diputado de Turismo, Avelino Vázquez.

### INVERSIONES DE LA DIPUTACIÓN PROVINCIAL EN LOS MUNICIPIOS VISITADOS

► **VILLABLINO.** Reforma y ampliación de los hogares de pensionistas de Villaseca y Cabaalles de Abajo, la renovación de un tramo de la red de abastecimiento de la Avenida de la Constitución, el equipamiento del Parque Biosaludable, el acondicionamiento de las antiguas escuelas de Rioscuro, la urbanización del Camino el Garbacho, adecuación de los juegos infantiles del Parque Minero, la canalización de aguas pluviales en Cabaalles de Arriba, la rehabilitación de la planta baja de las antiguas escuelas de Villar de Santiago, la rehabilitación del paisaje urbano de Robles de Laciaña o el

acondicionamiento del centro cívico de Villaseca de Laciaña.

► **LEITARIEGOS.** En la actual temporada, destaca la compra de una nueva máquina pisapistas. También se han adquirido (uno entregado y otro en fase de adjudicación) dos vehículos 4x4 y una moto de nieve. La mejora de las pistas y de las instalaciones de la estación (nuevos puntos de megafonía, cámaras para la web, equipamiento y acondicionamiento exterior del edificio de servicios múltiples, sistema de cloración del agua o material de alquiler de esquí y snow).



## La Junta aprueba 32 millones para infraestructura en el Páramo Bajo

### Gente

El Consejo de Gobierno de la Junta de Castilla y León aprobó el jueves 26 de febrero casi 40 millones de euros para proyectos de infraestructura rural en la provincia de León. Este acuerdo forma parte del compromiso aprobado por la Junta el pasado 8 de enero y está dirigido a fomentar la inversión pública para incrementar la actividad económica y generar empleo con el objetivo de paliar la crisis económica en el medio rural.

Las inversiones se destinarán a obras de infraestructura rural ligadas a concentraciones parcelarias e infraestructuras viarias en el medio rural.

Se destinarán 32.400.000 euros a las obras de infraestructura rural en la zona de concentración parcelaria del Páramo Bajo, sectores I, II y V de riego, en los municipios de: Pobladura de Pelayo García, Villamañán, San Millán de los Caballeros, Villademor de la Vega, Laguna de Negrillos, Toral de los Guzmanes, Bercianos del Páramo, Laguna Dalga, Pobladura de Pelayo García, Zotes del Páramo y La Antigua. Las obras suponen una actuación sobre 15.000 hectáreas de las que 3.850 serán para regadíos.

Otros 3.841.000 euros se destinarán a obras de infraestructura rural de la zona de Magaz de Cepeda (León) y 3.549.000 euros en Santa Marina del Rey.

### ENCUENTRO DE TRABAJO



### Compromiso de Silván con San Isidro y la TDT

El consejero de Fomento, Antonio Silván, trasladó a la presidenta de la Diputación de León, Isabel Carrasco, en el encuentro de trabajo mantenido el 23 de febrero, el compromiso inequívoco de la Junta por el desarrollo de la estación de esquí de San Isidro, donde se seguirá invirtiendo. También se trasladó el compromiso para que todos los leoneses que hoy ven la televisión estén en la misma disposición cuando se produzca el apagón analógico el próximo 3 de abril de 2010.

### ADMINISTRACIÓN DEL SIGLO XXI



### Carrasco presenta el programa 'Moderniza'

La presidenta de la Diputación de León presentó el lunes 23 de febrero el programa 'Moderniza. La nueva administración del siglo XXI'. El objeto de este proyecto es la consecución de una nueva institución provincial, más cercana a los ayuntamientos y los ciudadanos, poniendo a su disposición todos los recursos y canales posibles, que favorezca la administración electrónica y que fomente la cultura de la calidad y la excelencia en la prestación de servicios públicos.



COMUNICACIONES / LA OPERADORA CUENTA YA CON 1.655 CLIENTES A LOS QUE PRESTA SERVICIO

# La banda ancha inalámbrica llega a 547 pueblos gracias a Iberbanda

Casi 70.000 leoneses de la provincia donde no llega cableado disponen ya de cobertura para acceder a la Red mediante un sistema de radio

## Gente

Con una cobertura del 61,3% del territorio (9.544 Km<sup>2</sup>), IBERBANDA ofrece sus servicios de banda ancha rural para acceso a Internet y telefonía en 547 pueblos (67.928 habitantes) de la provincia de León, en los que cuenta ya con 1.655 clientes.

De este conjunto de clientes, el 79,8% son usuarios residenciales o profesionales autónomos y el 21,2% restante corresponde a empresas de los sectores público y privado. En este segundo grupo se encuentran 197 compañías privadas, 77 ayuntamientos y 61 colegios, principalmente rurales.

Dentro del Programa de Banda Ancha 2005-2007, convocado por la Consejería de Fomento de la Junta de Castilla y León para el despliegue de servicios de banda ancha, como parte de su Plan Director de Telecomunicaciones, IBERBANDA ha alcanzado los 10.603 clientes en Castilla y León, en el pasado año 2008, y tiene previsto llegar a los 13.500 clientes, al final de este año 2009.

En palabras de Eduardo García, delegado de IBERBANDA en Castilla y León: "En el medio rural existe una fuerte demanda de servicios de banda ancha por parte de las empresas, puesto que para mantener su competitividad es hoy en día un requisito casi imprescindible tener acceso a la red. Los tipos de empresas que más frecuentemente nos estamos encontrando son: instalaciones deportivas, parques fotovoltaicos y eólicos, alojamientos de turismo rural, estaciones de servicio, explotaciones agrarias, bodegas, viveros y establecimientos de

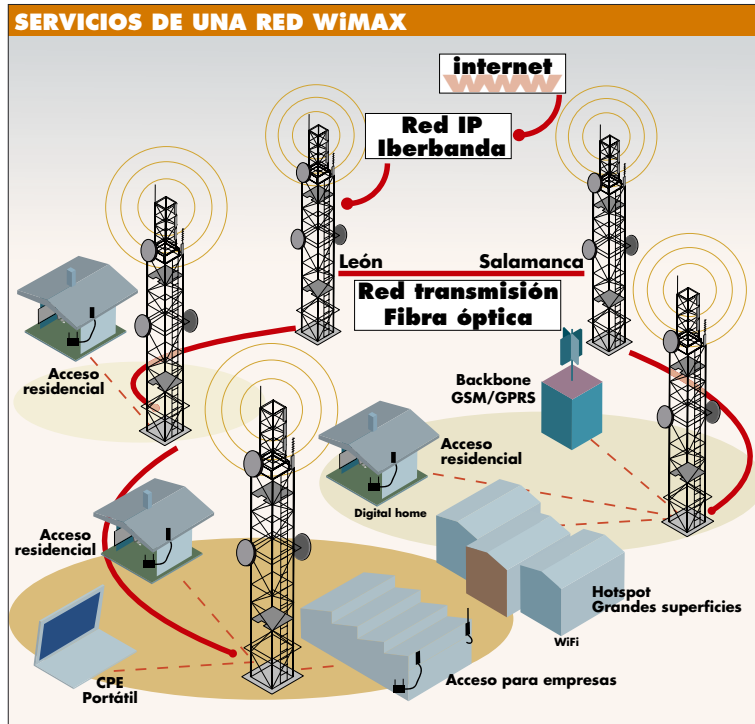

hostelería, entre otros".

Iberbanda, operador de telecomunicaciones de banda ancha, pone a disposición de sus clientes una amplia gama de servicios de acceso a Internet de alta velocidad, telefonía, transmisión de datos y servicios de valor añadido en red, que se comercializan a través de su web [www.iberbanda.es](http://www.iberbanda.es) y del teléfono gratuito 1632.

## Una red propia de comunicaciones

Iberbanda, con presencia en todo el territorio nacional, es el operador de telecomunicaciones de banda ancha, que dispone de su propia red de comunicaciones con tecnología vía radio (LMDS, WIMAX) para ofrecer servicios con prestaciones avanzadas y dotar de conectividad a amplias zonas, donde no existe otro tipo de infraestructura de banda ancha. Esta tecnología permite llevar la banda ancha de Internet hasta poblaciones o puntos aislados mediante un sistema inalámbrico por radio donde no llega el cableado de los operadores tradicionales.

## EN BREVE

### AGRICULTURA

#### Asaja solicita que se autorice la quema controlada de rastrojo de maíz

La organización agraria ASAJA ha solicitado a la Junta de Castilla y León que autorice con carácter selectivo y excepcional la quema del rastrojo de maíz de la campaña 2008/09 que está en estos momentos en plena cosecha. La campaña de maíz, de la que llevamos una tercera parte recolectada, se ha retrasado por razones climáticas y de mercado.

### LA VECILLA

#### La XIII Muestra de Gallos de Pluma y Mosca Artificial, el 7 y 8 de marzo

Los días 7 y 8 de marzo tendrá lugar en la localidad de La Vecilla la tradicional Muestra de Gallos de Pluma y Mosca Artificial en su 13ª edición. Durante la muestra tendrán lugar diversos talleres de montaje de moscas artificiales y demostraciones de pela de Gallos. El viernes 27 de febrero a las 20 horas se presenta la muestra en El Corte Inglés.

### SAN ANDRÉS DEL RABANEDO

#### Compromiso para acometer el nuevo cementerio municipal

La alcaldesa de San Andrés, M<sup>º</sup> Eugenia Gancedo, anunció en el Pleno del jueves 26 que San Andrés que sacará adelante el proyecto de cementerio municipal, tanatorio y crematorio, un proyecto que se presentará a finales de marzo o primeros de abril. Los terrenos irán entre Trabajo y San Andrés, cerca del aeropuerto.



# 12 Castilla y León

Para más información: [www.gentedigital.es/castilla-y-leon](http://www.gentedigital.es/castilla-y-leon)

CONSEJO DE GOBIERNO | ACUERDOS ALCANZADOS EN LA REUNIÓN DEL JUEVES 26 DE FEBRERO

## La Junta no prevé modificar la Ley de Cajas porque confía en su éxito

El consejero de Presidencia, José Antonio de Santiago-Juárez, asegura que se tiene "mucha confianza en el sentido común" de los presidentes de las entidades de ahorro

J.I. Fernández

"Tenemos toda la confianza del mundo en los órganos de dirección de las Cajas de Ahorro", una vez más, el portavoz de la Junta de Castilla y León y consejero de Presidencia, José Antonio de Santiago-Juárez, volvió a mostrar su esperanza en que el acuerdo de integración de las principales cajas de ahorro de Castilla y León llegue a buen puerto.

El portavoz regional aseguró que "respetan las declaraciones del que fuera presidente de la Junta de Castilla y León, Juan José Lucas", que afirmó que "las instituciones dispuestas de las leyes para reformar el sistema financiero si las entidades no lo hacen voluntariamente", aunque cree que no se tendrá que llegar a este punto.

Asimismo, el consejero de Presidencia no quiso marcarse un tiempo, pero afirmó que "cuanto antes mejor". "Ya que si algún día llega a producirse, pensemos que hemos perdido muchos meses de trabajo", comentó. Durante esta semana, el Banco de España ha urgido la integración de las cajas por el deterioro financiero que se está viviendo. Una noticia que para De Santiago-Juárez "es buena, pero que no es nueva". Ya que es lo mismo que dijeron hace seis meses. "Todo el mundo ve que este proyecto es lo mejor para la Comunidad", apuntó, al mismo tiempo que recordó que estas integraciones ya se están produciendo en Alemania o Francia.



José Antonio de Santiago-Juárez durante la rueda de prensa tras el Consejo de Gobierno.

### Castilla y León Sociedad Patrimonial

El Consejo de Gobierno aprobó los estatutos de Castilla y León Sociedad Patrimonial S.A., paso previo a la constitución de la entidad que se producirá en breve. La sociedad tiene como objetivos realizar inversiones en condiciones óptimas de financiación y facilitar la gestión de los bienes propiedad de la Administración. Dispondrá de un capital social de 23,4 millones de euros, de los que 22,5 serán en inmuebles y derechos y 899.000 en forma de aportación dineraria.

### Desarrollo rural

La Junta ha aprobado una inversión de 71.209.000 euros para proyectos de infraestructura rural en Ávila, Burgos, León, Segovia, Soria y Zamora. Las inversiones se destinarán a obras de infraestructura rural ligadas a concentraciones parcelarias e infraestructuras viarias en el medio rural que desarrollará la consejería de Agricultura y Ganadería. Por ejemplo en León, se verán beneficiadas las zonas del Páramo Bajo, Magaz de Cepeda y Santa Marina del Rey.

### "Entre todos lo frenaremos"

El anuncio de Nissan de fabricar un nuevo modelo de automóvil en Barcelona a partir de 2012, es "una buena noticia" para el portavoz de la Junta y espera que la factoría que la marca japonesa tiene en Ávila también se vea beneficiada de este proyecto. "Entre todos frenaremos la mala situación del sector. Hay que coordinar acuerdos y esperar respuestas", destacó De Santiago-Juárez, quien volvió a pedir al Gobierno Central "ayudas" para salir de esta situación.

### Otros acuerdos

- **Museo en Burgos:** El Consejo de Gobierno ha aprobado 11.975.000 euros para el equipamiento y montaje de las instalaciones del Museo de la Evolución Humana en Burgos. Esta inversión incluye el desarrollo del proyecto museográfico y la ejecución de todas las actuaciones previstas en el proyecto arquitectónico.
- **Nueva piscina:** La Junta destina 5.451.477 euros para la construcción de una piscina cubierta en el Centro de Perfeccionamiento Técnico Deportivo "Río Esgueva", en Valladolid.
- **Campo de la Juventud:** Se han aprobado 238.421 euros para el equipamiento del módulo de atletismo del Centro de Perfeccionamiento Deportivo "Campo de la Juventud", en Palencia.
- **Universidades:** Subvención por un importe superior a 5 millones de euros a las universidades públicas de Salamanca y Valladolid para la construcción, reforma y equipamiento de los edificios de uso docente e investigador.
- **Obras de restauración:** La Junta invierte 1.483.077 euros en obras de restauración y consolidación del patrimonio cultural en las provincias de Burgos, Salamanca y Soria. En Burgos, la inversión asciende a 411.915 euros que se destinarán a la restauración de la cubierta de la iglesia de Nuestra Señora de la Asunción, en Olmillos de Sasamón. Para Salamanca la inversión se empleará en la restauración interior de la iglesia parroquial de Castellanos de Moriscos y en Soria para yacimiento arqueológico de Tiermes.

### FAMILIA

■ **'Mujer en la Empresa':** El consejero de Familia e Igualdad de Oportunidades, César Antón Beltrán, entregó los Premios Castilla y León: Mujer en la Empresa 2008 en un acto que tuvo lugar en el Monasterio de San Juan, en Burgos. Las firmas galardonadas fueron Soria Impresión, Aluminios Tizona (Burgos), Porsiete Sociedad Cooperativa de Iniciativa Social (Salamanca) y Comepa Sociedad Cooperativa (Melgar de Fernamental, Burgos).

■ **Arte Joven:** Además, César Antón asistió a la entrega de los Premios Arte Joven de Castilla y León 2008 en la gala que se celebró en el Teatro Principal de Burgos. El consejero de Familia e Igualdad de



## CASTILLA Y LEÓN AL DÍA

Oportunidades destacó "la innovación y la imaginación" de los jóvenes de la Comunidad, "la mejor fórmula contra la crisis".

### MEDIO AMBIENTE

■ **Centro de profesorado:** La vicepresidenta y consejera de Medio Ambiente de la Junta, María Jesús Ruiz, y el consejero de Educación, Juan José Mateos, presentaron el proyecto del nuevo Centro Superior de Formación del Profesorado de Castilla y León que se ubicará en Soria en la Cúpula de la Energía de la Ciudad del Medio Ambiente (CMA), a partir del segundo semestre de 2009, según

adelantó la consejera. El nuevo centro, que ocupará un módulo del complejo de edificios institucionales de la CMA "responde -según el consejero de Educación- a las necesidades del nuevo modelo de formación del profesorado de Castilla y León que nos hemos marcado esta legislatura, será un centro más acorde con los objetivos de calidad en la formación permanente", argumentó.

### FOMENTO

■ **Mejoras en la TDT:** El consejero de Fomento, Antonio Silván, se comprometió a colaborar con la Diputación de León en la mejora de la

cobertura de la Televisión Digital Terrestre (TDT) en 418 localidades de la provincia, que según un estudio de la institución provincial recibirán menos del 70 por ciento de la señal.

### CULTURA Y TURISMO

■ **'Librero Cultural':** La consejera de Cultura y Turismo, María José Salgueiro, asistió a la entrega del X Premio Librero Cultural 2008 a la Librería Oletum situada en Valladolid.

### SANIDAD

■ **Reunión con sindicatos:** El consejero de Sanidad, Francisco Javier Álvarez Guisasaola, y representantes

de los sindicatos sanitarios mantuvieron una reunión en la que se estudiaron los acuerdos alcanzados en materia de recursos humanos, punto en el que el consejero manifestó su voluntad de buscar "las mejores fórmulas" para cumplir estos compromisos dentro de la actual situación restrictiva presupuestaria debida a la crisis.

### CULTURA

■ **Aula asiática:** El viceconsejero de Cultura, Alberto Gutiérrez, asistió a la firma del convenio entre la Fundación del Instituto Castellano y Leonés de la Lengua e ISFE (Instituto Superior de Formación de Empresas) para la creación y desarrollo de un aula asiática de estudio de la lengua y cultura española en el Palacio de la Isla (Burgos).



XXVI ANIVERSARIO DE LAS CORTES | MEDALLAS DE ORO PARA FUENSALDAÑA Y LA DIPUTACIÓN DE VALLADOLID

# Fuensaldaña, dos años ausente

La crisis marca el reconocimiento a la "especial significación y contribución en sus servicios a la Comunidad"

J.J.T.L.

Casi 400 invitados arrojaron la entrega de la Medalla de Oro de las Cortes, máxima distinción honorífica del Parlamento de Castilla y León, a la Diputación de Valladolid y al municipio de Fuensaldaña, durante el solemne acto institucional de conmemoración del XXVI aniversario del Estatuto de Autonomía.

Miembros del Gobierno regional, representantes del Gobierno central, alcaldes, presidentes de diputaciones, parlamentarios, dirigentes de los sindicatos, patronal, universidades, trabajadores de las Cortes y medios de comunicación asistieron a la celebración del Estatuto de Autonomía, a la que se suman este año los ex presidentes de la Diputación de Valladolid y ex alcaldes de la localidad que albergó a las Cortes durante 24 años (1983-2007).

El 26 cumpleaños de la máxima norma de gobierno de la Comunidad consistió "en un acto austero y sencillo acorde al actual momento de crisis económica que vive el país, al que no puede estar ajeno el Parlamento", manifestó el presidente de la Cortes, José Manuel Fernández Santiago.



Los premiados entre los presidentes de la Junta y Las Cortes.

En esta ocasión, los protagonistas han sido la Diputación de Valladolid y el municipio de Fuensaldaña, con su corporación y los seis alcaldes que ha tenido el municipio desde 1983, que se unen así al listado de la máxima distinción que otorgan las Cortes.

La jornada se inició con la firma

del presidente de las Cortes y el de la Diputación de Valladolid, Ramiro Ruiz Medrano, del acta de devolución del castillo a su propietaria, que cedió la fortaleza en el verano de 1983 como sede provisional del Parlamento.

En esta edición era "oportuno" la entrega de la medalla a ambas insti-

tuciones por la "especial significación y contribución en sus servicios a la Comunidad", explicó el presidente de la Cámara.

"Dicen que el agradecimiento es la memoria del corazón", pronunció el presidente de las Cortes. La frase se convirtió en reconocimiento de los re-

presentantes de los distintos estamentos de la sociedad al municipio de Fuensaldaña y a la Diputación de Valladolid, cuyo presidente abogó por que el municipio y su castillo permanezcan como seña de identidad y referencia regional.

"Hoy contemplamos esta casa con la misma plenitud y alegría que unos padres a sus hijos que se han hecho mayores y se han independizado", estas emotivas palabras mostraron el agradecimiento del alcalde de Fuensaldaña, Alberto Perandones, quien añadió que «la historia de nuestro pueblo no se entenderá ya sin las Cortes». Por su parte, Ramiro Ruiz Medrano expresó que «ojalá se hubiera alargado mucho más tiempo porque eso hubiese supuesto tener a Fuensaldaña y al castillo como referente de Castilla y León».

La sesión comenzó con un minuto de silencio en recuerdo del ex consejero de Agricultura y Ganadería del primer Gobierno del PP, Fernando Zamácola, que falleció el pasado lunes de una afección cardíaca. También se sentó en los escaños como procurador en dos legislaturas.

J.J.T.L.

Todos los productos de calidad que produzcan o transformen las industrias agroalimentarias regionales con materias primas del campo castellano y leonés se podrán amparar para su proyección en los mercados bajo la marca común 'Castilla y León. Tierra de sabor'. Una marca colectiva que se "sobrepone" al resto de distintivos de calidad de la región, a los que tiene en cuenta y "potencia", dijo la consejera de Agricultura y Ganadería.

Silvia Clemente explicó que el nuevo distintivo identificará a todos los productos de calidad de las industrias de la Comunidad que lo soliciten. La marca aparecerá en las grandes cadenas distribuidoras, empezando por El Árbol, El Corte Inglés y Carrefour. Se situará en soportes como bolsas, en la carta de los restaurantes de las grandes superficies e irá acompañado de un plan de promoción en los medios de comunicación.

## Castilla y León. Tierra de Sabor

La Comunidad cuenta con 3.200 industrias agroalimentarias



Ángel Losada, Silvia Clemente y Santos Villanueva durante la presentación.

La consejera explicó que la nueva marca aparecerá en los mercados de forma efectiva a mediados del próximo mes de marzo, cuando se presentará de forma oficial al sector,

el día 18, durante el desarrollo de la Feria Agroalimentaria de Valladolid.

La consejera de Agricultura y Ganadería aclaró que esta iniciativa, que se incluye

dentro del I Plan de Promoción y Comercialización del Sector Agroalimentario de Castilla y León 2008-2011, está integrada dentro del trabajo que está desarrollando la Consejería de Presidencia para la puesta en marcha de una marca global de Comunidad.

La nueva marca pretende contribuir a los objetivos de legislación de alcanzar un valor de la producción agroalimentaria regional de 10.000 millones de euros y elevar un 30% el valor de las materias primas del campo regional. Se mostró esperanzada en que la nueva marca permita a los agricultores y ganaderos recibir precios más justos por sus productos y que el valor añadido de la transformación de los mismos se quede en la Comunidad, contribuyendo a "mejorar el bienestar y la calidad de vida" de los habitantes de la región y muy concretamente, de los del medio rural.

### EN BREVE

#### FOMENTO LICITA VARIOS PROYECTOS

#### Red Ferroviaria Arterial de Valladolid

■ El Ministerio de Fomento ha licitado la redacción de los proyectos de electrificación e instalación de seguridad y comunicaciones de la Variante Este de la Red Arterial de Valladolid. El presupuesto de licitación asciende a 525.862 euros. La longitud del tramo es de 17,5 km.

#### EL PSOE CRITICA A HERRERA

#### Castilla y León pierde peso a nivel poblacional

■ La portavoz del Grupo Socialista en las Cortes de Castilla y León, Ana Redondo, ha remarcado hoy que el problema de esta Comunidad respecto a la financiación autonómica no es tanto el modelo que se determine para repartir fondos, sino su despoblación.

#### COOPERACIÓN TRANSFRONTERIZA

#### España-Portugal, en Puebla de Sanabria

■ El delegado del Gobierno en Castilla y León inaugura el viernes 27 de febrero, las jornadas de presentación del Programa de Cooperación Transfronteriza España-Portugal 'Los recursos naturales. Marco para el desarrollo rural y cooperación entre las regiones transfronterizas'.

#### BALANCE NEGATIVO

#### Ley de apoyo a las mujeres embarazadas

■ "Una mujer embarazada que conoce que existe una ley aprobada en las Cortes de Castilla y León, a día de hoy, no sabe que debe hacer ni a donde acudir para recabar el asesoramiento y apoyo anunciado". La secretaria de Igualdad del PSCL, ha criticado la pasividad de la Junta.

#### DURANTE EL EJERCICIO 2008

#### Cae un 10'5 % el número de hipotecas

■ El mayor número de hipotecas se constituyó en Valladolid, con 17.749 por un capital de más de 2,6 millones de euros; seguido de León, con 13.329 hipotecas por más de 1,4 millones de euros; Burgos, con 11.071 hipotecas por más de 1,7 millones de euros.

# 14 Nacional

Para más información: [www.gentedigital.es](http://www.gentedigital.es)

EL JUEZ DICTA PROVIDENCIA PARA SABER EN FAVOR DE QUÉ INSTANCIA DEBE INHIBIRSE

## Garzón implica a un senador y a un eurodiputado del PP en la trama

Rajoy: "No puedo acusar a nadie porque no tengo pruebas. Yo no soy un inquisidor"

Patricia Reguero Ríos

Luis Bárcenas y Gerardo Galeote, senador por Cantabria y eurodiputado del PP, respectivamente, son los nuevos nombres que el juez de la Audiencia Nacional Baltasar Garzón añade a la lista de posibles implicados en la presunta trama de corrupción organizada por Fernando Correa. Con ellos sobre la mesa, Garzón dictó el miércoles 25 una providencia en la que da 48 horas a la Fiscalía Anticorrupción para que le informe sobre si procede inhibirse en favor del Tribunal Supremo en la causa que investiga la 'operación Gürtel', o si debe hacerlo en favor de los Tribunales Superiores de Justicia de Valencia y Madrid, como había pedido, al encontrarse indicios de responsabilidad penal contra diputados nacionales o se-



El juez de la Audiencia Nacional Baltasar Garzón.

nadores, tal como establece la Constitución.

El presidente del PP, Mariano Rajoy, señaló que no puede tomar medidas contra estas personas porque no tiene "ningún indicio" ni puede "acusar a nadie"

sin pruebas. "Yo no soy un inquisidor", afirmó. Rajoy insiste en que Garzón debería inhibirse en la causa porque está "generando indefensión" a miembros de su partido, que ha presentado una ampliación a la querrela por pre-

varicación contra el juez. Para el presidente del Gobierno, José Luis Rodríguez Zapatero, es "inaceptable" lo que considera una "intimidación muy seria" al juez. "Un partido debe colaborar con la justicia y estar a expensas del procedimiento", sentenció Zapatero.

Tanto Bárcenas como Galeote han sido señalados por Garzón tras recibir un informe de la Unidad de Delincuencia Económica y Fiscal (UDEF). Ambos se suman a una lista de presuntos implicados que ya se ha cobrado sus primeras víctimas políticas con la dimisión de Alberto López Viejo, ex consejero de Deportes de la Comunidad de Madrid, la dimisión de González Panero, como alcalde de Boadilla, y la imputación de Ortega, ex alcalde de Majadahonda.

LE ACUSA DE PREVARICACIÓN

### El PP amplía la querrela contra el juez Garzón

F. R.

El PP decidió ampliar la querrela criminal por prevaricación contra el juez de la Audiencia Nacional Baltasar Garzón tras divulgarse esta semana los nombres de otros dos posibles implicados en la presunta trama de corrupción en el partido. Los populares consideran que el juez está tratando de "retener la competencia sobre una causa que no es suya", además de "seguir filtrando durante el proceso electoral para dañar al PP". El presidente del PP, Mariano Rajoy, ha asegurado que Garzón no sólo "no es imparcial", sino que "es socialista". Para el PP, el juez volvió a "romper descaradamente" el secreto del sumario cuando desmintió el martes día 24 que el diputado popular Esteban González Pons estuviese implicado, como publicó un diario. Para Rajoy, ampliar la querrela contra el juez de la Audiencia Nacional es una prueba de su confianza en la Justicia.

#### REUNIÓN CON EL PADRE DE MARTA DEL CASTILLO



### Zapatero dice no a la cadena perpetua

El presidente del Gobierno recibió el martes en La Moncloa a Antonio del Castillo, padre de la menor Marta del Castillo. José Luis Rodríguez Zapatero explicó que las posibles reformas del Código Penal para endurecer las penas se harán respetando la actual Constitución, que no contempla el retorno de la cadena perpetua, como pedía Del Castillo.

#### INFORME DEL INSTITUTO NACIONAL DE ESTADÍSTICA

## Desciende un 32,4 por ciento el número de viviendas hipotecadas

F. R.

Menos hipotecas y más baratas. Son las principales conclusiones de un informe del Instituto Nacional de Estadística (INE), que cifra en 835.056 las hipotecas constituidas sobre viviendas en 2008, lo que supone un 32,4% menos que en 2007, cuando las viviendas hipotecadas superaron la cifra de 1,2 millones. El informe del INE especifica además que el importe medio de las hipotecas sobre viviendas descendió un 6,2% en 2008, hasta situarse en 139.780 euros. En total, el capital prestado para hipotecas el año pasado superó



los 116.724 millones de euros, con un descenso del 36,6% sobre el ejercicio 2007.

El dato de diciembre de 2008 confirma la tendencia a la baja en los últimos 18 meses consecutivos. En diciembre del año pasado, las viviendas con hipotecas descendieron un 31,7% respecto al mismo mes de 2007, con disminuciones superiores al 20% desde enero de 2008 (exceptuando abril). Sin embargo, el dato de diciembre es bastante más moderado que el de noviembre, mes en el que las viviendas con hipotecas se hundieron un 45,8%.

**Interrupción de Embarazo**  
 Aborto Farmacológico  
 Píldora Postcoital  
 Anestesia Local / General  
**Implante Anticonceptivo**  
 Urología  
 (Fimosis, Vasectomías y  
 Recanalización de Vasectomías)  
 Pruebas de Paternidad  
 Ginecología y  
 Planificación Familiar  
 Ecografías  
 Detesex®  
 Conoce el sexo de tu embarazo a partir  
 de la 8ª semana de gestación

**987 22 02 05**

Avd. Mariano Andrés, 20 B • León  
 (Abierto sábados)

[www.clinicabuenavista.com](http://www.clinicabuenavista.com)

Reg. Sanidad nº 314-C253-0001

#### ETA ATACA LA SEDE DEL PSE EN LAZKAO

## Mazazos contra la Herriko Taberna

Arremete contra un local abertzale después de que una bomba destruyera su casa

F. R.

El joven que atacó a mazazos a Herriko Taberna de Lazkao (Guipúzcoa) después de que una bomba de ETA causara graves daños en su piso ha abandonado la localidad tras recibir amenazas, a la espera de su comparecencia ante el juez.

Los hechos se produjeron el martes 24, tras la explosión de una bomba que destruyó en la madrugada la sede local del PSE, afectando también a la vivienda del hombre, que arremetió contra cristales y mobiliario hasta que fue detenido por la Ertzaintza para ser

puesto en libertad horas después.

La izquierda abertzale respondió con una concentración de repulsa, a la que siguieron carteles y pintadas que le tachaban de "fascista". Ningún político ha apoyado al joven, hijo de un concejal del PSE, en plenas elecciones vascas.



# Deportes|15

Para más información: [www.genteenleon.com](http://www.genteenleon.com) - [www.gentedigital.es](http://www.gentedigital.es)

ATLETISMO ADEMÁS DEL TRABAJO TÉCNICO, SE DAN PAUTAS SOBRE ALIMENTACIÓN



Alumnos de la Escuela de Entrenamiento llevando a cabo su plan de trabajo en el Estadio Hispánico.

## La Escuela de Entrenamiento, un valor añadido de la Media Maratón

Con esta iniciativa se pretende orientar el entrenamiento de los participantes teniendo en cuenta el nivel físico de cada persona

**Fernando Pollán**

A falta de tres semanas para la celebración de la I Media Maratón 'Ciudad de León' (22 de marzo) sigue aumentando la expectativa en torno a ella. Buena muestra de esto es la gran acogida que tiene la Escuela de Entrenamiento, una iniciativa de la Concejalía de Deportes para orientar y

entrenar a las personas interesadas en participar en esta prueba.

Teniendo como centros de operaciones el C.D.'Salvio Barrioluengo' de El Ejido (martes) y el 'Hispánico' (jueves), el entrenador nacional de atletismo, José Enrique Villacorta, programa el trabajo a realizar por los atletas, dependiendo del nivel físico de

cada uno, y teniendo en cuenta los diferentes ritmos de carrera y niveles de exigencia. Para ello, se enfoca el entrenamiento teniendo en cuenta la fuerza, técnica y flexibilidad de cada persona, además de marcar a los participantes unas pautas sobre una correcta alimentación, así como del uso de la ropa y el calzado apropiado.

### BALONMANO / EL REALE ADEMAR SE REENCUENTRA CON LA VICTORIA



## Tras ganar al Valladolid, ahora a por el MKB Veszprem

El Reale Ademar volvió a reencontrarse el 25 de febrero con la victoria, tras las derrotas en Veszprem, Pamplona y Flensburg, en el partido correspondiente a la 19ª jornada de la Liga Sabadell/Atlántico Asobal, y ante el 'mejor' rival posible, el Pevafera Valladolid. Los de Jordi Ribera salieron muy concentrados y motivados, mandando en el marcador desde el minuto 10 de partido, para llegar al final con 31-27 favorable al Reale Ademar. Sin tiempo para saborear el triunfo, los ademaristas ya preparan el trascendental partido de Champions del día 28 ante el MKB Veszprem.

### ■ EN BREVE

#### BALONCESTO / LEB ORO

## El Grupo Begar, a poner fin a más de dos meses de 'sequía' en casa ante Los Barrios

■ Hay que remontarse hasta el 6 de diciembre del pasado año para encontrar la última victoria del Grupo Begar en el Municipal Leonés. Desde aquella victoria ante el potente Alicante, los de Javier De Grado solo han cosechado dos triunfos, ninguno en casa, y siete derrotas. En el seno del club están convencidos de que se va a enderezar el rumbo, y jugadores y cuerpo técnico esperan que ante Los Barrios no les vuelva a atezar la ansiedad, buscando una victoria que les reconcilie con su afición, bastante enfadada en los últimos partidos.

#### FÚTBOL / 2ª B



Pese a lo corto del resultado, la Cultural fue muy superior al Zamora.

## La Cultural se afianza como segundo en la tabla tras un buen partido ante el Zamora

■ El 22 de febrero y ante el Zamora de Tomé, la Cultural volvió a la senda del buen juego y, con un nuevo gol de Paixao, consiguió tres puntos más que le afianzan en la segunda posición de la clasificación, alejando al quinto clasificado (precisamente el conjunto zamorano) a ocho puntos. Cervera se mostraba satisfecho, tras el 'cabreo' de la pasada jornada, afirmando que "este es el equipo que yo quiero: sin problemas en defensa y llegando bien arriba". El 28 de febrero, los 'blancos' visitan a un histórico venido a menos, el Pontevedra.

#### NATACIÓN

## Seis nadadores leoneses estarán en el Nacional tras brillar en el Autonómico

■ Los días 21 y 22 de febrero tuvo lugar en la piscina de La Palomera el Campeonato de Castilla y León de Edades de Natación. Los nadadores leoneses tuvieron una gran actuación y seis de ellos (Diego Machín, Diego García, Paula de Castro y Lucía Domínguez, en categoría infantil; y Carlos Antón e Irene López Llorente, en categoría junior), obtuvieron las marcas mínimas para participar en los Campeonatos de España, los días 21 y 22 de marzo para los infantiles en Valladolid, y los días 28 y 29 de marzo para los juniors en Castellón.

### AGENDA DEPORTIVA DEL FIN DE SEMANA

Categoría	Competición	Lugar	Hora	Fecha
FÚTBOL 2ª División B	León - Cultural Leonesa	Estadio Arlonagusia	17.00	S
	Ponferradina - Marino de Luanco	Estadio El Toralín	17.00	D
	Cultural B - Atlético Astorga	A.D. de Puente Castro	17.00	S
3ª División	Salmantino - Atlético Bembibre	Anexo El Helmiántico	16.30	D
	Arandina - Huracán Z	Estadio El Montecillo	17.00	D
	Pinilla Zamora - La V. del Camino	Ciudad Deportiva	17.30	S
Reg. Aficionados	Ponferradina B - Béjar Industrial	Campo de Compostilla	17.00	S
	Hullera - Villaralbo	Estadio Santa Bárbara	16.30	D
	Guijuelo B - La Bañeza	E. Municipal de Guijuelo	12.00	D
Div. de Honor Juv.	Pontevedra - Cultural Leonesa	Campo La Junquera	12.00	D
	Puente Castro - Lugo	Campo de Puente Castro	12.00	D
BALONMANO EHF Champions L. Liga Asobal Liga ABF	Reale Ademar - MKB Veszprem	Palacio de los Deportes (TLD)	16.00	S
	BM Antequera - Reale Ademar	P.M. Fernando Argüelles	20.45	X
	Molly Cleba - Ibaico	Pabellón San Esteban	18.30	S
BALONCESTO Liga LEB Oro Liga Femenina	Begar León - Los Barrios	Palacio de los Deportes	21.00	V
	Mann Filter Zaragoza - Feve San José	Pabellón Siglo XXI	19.30	S
FÚTBOL SALA	OE Ram - Playas de Salou	Palacio de los Deportes	---	-

VIVIR LA NATURALEZA

# Raquetas en la montaña leonesa

Castilla y León en su franja con Asturias presenta uno de los parajes naturales más atractivos del Norte para las... raquetas



Las expediciones de la nieve requieren conocimiento del lugar.

Gente Castilla y León/J.-L.L.  
Estar en la naturaleza, palpar el aire más puro, escuchar el silencio de las montañas y prepararse para vivir más de cerca una jornada entre amigos, es una sensación que es preciso vivir de nuevo. Una corta expedición de siete jóvenes amantes de naturaleza hemos decidido acercarnos al **Valle de Vegarada** y recorrer unos 4 kilómetros en raquetas por la nieve de sus montañas. Asesorados y acompañados por los profesionales de **Guheko**, estamos equipados con raquetas TSL, bien sujetas y ajustadas, tanto en la altura del talón, como en la propia sujeción de la bota. Los bastones están a la altura equilibrada haciendo un ángulo de 90° entre el brazo y la mano para agarrar bien el bastón.

El objetivo planteado, con mapa en mano, y con los elementos de seguridad oportunos por si hubiera necesidad, es hacer un recorrido de unos 4 kms. para llegar al nacimiento del  **río Curueño** situado a unos 2.000 metros de altura.

El día es espléndido y la expedición parte hacia su objetivo con una altura inicial de más de 1 metro de nieve. Tanto **Pedro** como **Julio** -monitores de **Guheko**- nos explican que andar con raquetas es una sensación cómoda, fácil, pero la montaña es un lugar que hay que respetar. Hay acumulación de nieve en algunos lugares de la montaña y se hace recomendable seguir sus pasos para no caer en un posible peligro.

La sensación es fantástica, la dificultad no existe y las explica-



El grupo de expedicionarios camina con seguridad.

## Turismo Activo con Guheko y la Junta de Cyl

El Valle de Vegarvera en las montañas de León es uno de los parajes más exóticos y poco conocidos de la Comunidad Autónoma de **Castilla y León**. Calzadas romanas, casas rurales, balnearios convertidos en monumentos naturales, son algunas de las ofertas que esconde esta zona de León. En Castilla y León [guheko.com](http://guheko.com) (Tf.: 987 082 083) ofrece en primavera, verano, otoño e invierno las delicias de una comunidad y de una provincia rica en el activo de la naturaleza misma.

ciones de **Pedro** y **Julio** acerca de este precioso valle leonés nos envuelven. El Sol nos orienta sobre la hora del día. Vemos huellas de animales, que pueden ser zorros, pero no avistamos nada. Tras ascender con cuidado y siguiendo las pautas de nuestros monitores llegamos al objetivo del nacimiento del  **río Curueño**. Superamos los 2.000 m. de altura.

Ha sido un gran acierto estar en una expedición de raquetas en la nieve. Llegamos a nuestro objetivo de una forma profesional, segura y viviendo de cerca la naturaleza. Valles y montañas nevadas sin dificultad alguna son las prestaciones que encierra **Castilla y León**.

La montaña leonesa tiene cada día más adeptos porque es un espacio por descubrir. Es preciso ir quienes conocen la naturaleza y te muestran su historia. Para concluir, *cocido de cbivo* en el **Restaurante Las Rocas (Vegarvera)**. Y tú ¿quieres vivir una aventura?



El descenso debe ser cauteloso.



Primer plano de las raquetas.



Ascenso ayudado de bastones.

## CONFERENCIA DEL SELECCIONADOR EN LA OBRA SOCIAL DE CAJA ESPAÑA Y VISITA AL CENTRO ECUESTRE 'EL CASERÍO' DE LA FUNDACIÓN CARRIEGOS



### La cara más amable de Vicente del Bosque

En sus años de jugador, el comentarista Héctor del Mar le llamaba 'cámara lenta Del Bosque' para reflejar esa tranquilidad y perfección con la que ejecutaba sus movimientos futbolísticos. Luego fue entrenador y ahora seleccionador y siempre con esa imagen de hombre sereno y tranquilo. El martes 24 de febrero estuvo en León y con su tranquilidad y cortesía habitual se hizo fotos con aficionados al fútbol, compareció en una improvisada rueda de prensa, animó a los niños y jóvenes a practicar deporte y conoció la labor de la Fundación Carriegos de la mano de su presidente Santos Llamas. Eso sí, de Raúl, Guiza o la próxima convocatoria habló lo justo. Del Bosque es la prudencia personificada. Desde esa serenidad se toman mejor las decisiones.





# III Jornadas de Cocina Tradicional Leonesa

Del 2 al 7 de marzo



## Restaurante Bodega Regia

El restaurante Bodega Regia celebra sus 3<sup>as</sup> Jornadas de Cocina Tradicional Leonesa y te invita a degustar esos platos típicos de la cocina de antaño de León. La Regia quiere hacer recordar esos sabores de aquí y de siempre, tanto a paladares ya experimentados como a aquellos otros inquietos gastronómicos. En su incesante empeño por poner en marcha semanas dedicadas a platos y productos leoneses, el restaurante repite jornadas después de las que se llevaron a cabo desde los años 1983, 1985 y en adelante: Expo de Sevilla, Corte Inglés de Canarias, Puebla de México, Caracas (Venezuela), etcétera. En todas esas ocasiones la filosofía de la casa ha sido la misma: difundir nuestra cocina leonesa por todos los rincones, apostar fuerte por los sabores de la tierra y popularizarlos fuera de nuestras fronteras.

Esta vez, el establecimiento propone una tentadora muestra de platos que vindican sabores añejos, una lista de elaboraciones tradicionales en formato actual, a un precio tan sugerente como los mismos platos:

### Comida

- Alubias blancas de Mansilla con liebre de nuestra tierra
- Lentejas de la Montaña leonesa estofadas con patata
- Alubias pintas del Páramo con oreja
- Chanfaina tradicional de lechazo a la Bodega
- Ensalada de pichón escabechado con frutos secos y salsa templada
- Congrio al ajo arriero
- Bacalao a la plancha salpicado de ajo frito
- Caracoles a la Bodega
- Rabo de toro estofado a la Bodega
- Pollos de pueblo en pepitoria
- Codornices en pimiento verde al horno

**Jueves 12 de marzo**  
Cocido Leonés Completo

### Cena

- Sopa de ajo con trucha frita
- Hojaldres de morcilla casera y queso Valdeón fundido
- Garbanzos de la Tierra guisados con bacalao
- Chanfaina tradicional de lechazo a la Bodega
- Lomos de Chicharro tradicional con guarnición
- Bacalao a la Bodega
- Ancas de rana leonesa
- Huevos fritos al pimentón con setas al ajo y patatas
- Perdiz estofada con coles de Bruselas
- Cecina de Dios nos Libre
- Morcillo de ajo estofado a la Bodega

Postres caseros a compartir.  
Vinos no incluidos. Precio especial  
**Precio menús (comida o cena):**  
**29 euros (IVA incluido)**



Para su café, copa y puro de sobremesa puede pasar a nuestro Café-Bar anexo El Rincón del Búho



### En un rincón de ensueño

La Bodega Regia es el marco fabuloso en el que se pueden disfrutar estos manjares, un espacio que destila un sabor único y en el que la huella del tiempo ha ido acrecentando su encanto. En ese local oficia Marquitos, que en la antigua Bodega Regia de la plaza de San Martín tomó el relevo de sus padres Ángel y Elisa, y que pasará el testigo y el secreto a la siguiente -tercera ya- generación. Un secreto que se mantiene después de más de medio siglo como auténtico lema de la casa: cariño a la cocina y mimo al cliente.

Para completar la visita y rematar la experiencia, conviene acompañar la sobremesa en el local anexo, el Café-Copa El Rincón del Búho: cafés deliciosos, infusiones, cocktails y un ambiente sosegado que pondrá el broche final a la fiesta de los sentidos.

**Dirección: Calle Regidores, 9-11 ( Barrio Húmedo) León • Teléfono: 987 213 173 - Fax: 987 213 031**  
[www.regialeon.com](http://www.regialeon.com) • Cierra los domingos.

### Guía de Bares y restaurantes

#### La Cantina de Velázquez

Calle Velázquez, 16. León (cerca de El Corte Inglés). Teléfono 987 26 31 14  
Menú del día: 9 euros. Cena de grupo: 10 euros ó 14 euros.  
Cocina casera, tapas y raciones.

#### Bar Restaurante El Rincón de Serradores

Calle Serradores, 4 (junto a la plaza Puerta Obispo). León. Teléfono 987 21 08 64  
Especialidad en cecina al aceite, pulpo con langostinos, bacalao al ajo arriero, paletilla de lechazo asada y chuletón de buey a la piedra.  
Hacemos reservas para las comuniones.

#### Cafetería Skorprios

Avda. Alcalde Miguel Castaño, 64, Teléfono 987 200 067  
Especialidad en tapas variadas y platos combinados. Menú del día (8 euros) y los jueves, cocido leonés.

#### Confitería Asturcón

Avenida de la Constitución, 62. Sahagún. Teléfono 987 78 02 43  
Elaboración propia. Servicio de bar y cafetería.

#### Restaurante La Esponja

Plaza del Cid, 18. León. Teléfono 987 23 75 04. Comidas y bebidas.

Para anunciarse en esta sección llame al teléfono 987 344 332. Precio: Desde 6 €/semana

RESTAURANTE

**EL LLAR**  
TABERNA LEONESA

Plaza San Martín, 9  
987 25 42 87 - 987 21 24 23  
BARRIO HÚMEDO - LEÓN

invita a tu pareja... **2x1**

Restaurante **Las Rocas**

Cocido completo de VEGACERVERA

**18 €** con chivo!!!  
a sólo 30 minutos de León  
abierto sábados y domingos  
Reservas ☎ 987 591 009

Oferta válida presentando este cupón, hasta el 28 de marzo, una invitación por persona. La oferta no incluye bebida, impuestos, propinas, etc.

**EL MOLINO DE ANGEL**  
RESTAURANTE

Ctra. Puente Villarente  
a Boñar, Km. 1,5  
Tel. 987.312.353

*La mejor opción para tu Boda*

[www.elmolinodeangel.com](http://www.elmolinodeangel.com)



# 18 | Agenda

Para más información: [www.genteenleon.com](http://www.genteenleon.com) - [www.gentedigital.es](http://www.gentedigital.es)

## → exposiciones



### Pintores románticos ingleses

Hasta el 1 de marzo  
Lugar: Edificio Botines. León.  
Horario: Laborables, de 19 a 21 horas. festivos, de 12 a 14 horas.



### Palomares

Hasta el 28 de febrero  
Lugar: Casa de las Carnicerías. Plaza de San Martín, 1. León.  
Horario: Laborables, de 19 a 21 horas. festivos, de 12 a 14 horas.

### 'Evoluciones'

Hasta el 18 de marzo  
Lugar: La Casa de la Fundación Carriegos. C/ Suero de Quiñones. León.  
Horario: De lunes a viernes a las 10,30 y 12 h. Jueves y viernes de 17 a 21 h.



### Guerra Calle

Hasta el 21 de febrero  
Lugar: Sala de Arte Bernesga. C/ Roa la Vega, 8. León.  
Horario: De 12 a 13,30 y de 16 a 21 h.

### El arte de domesticar la naturaleza

Hasta el 28 de febrero  
Lugar: Museo Minero de Sabero.  
Horario: De 12 a 14 y 18 a 20 horas.



### Santos. Acuarelas.

Hasta el 28 de febrero  
Lugar: Café Varsovia. C/ Tremolina, 9 (detrás de la Catedral). León.  
Horario: De 9 a 21 h.



### Sugerencias, de Rafael Carralero Carabias

Hasta el 28 de febrero  
Lugar: Centro Cultural de Caja España.

C/ Santa Nonia, 4. León.  
Horario: Laborables, de 19 a 21 horas. festivos, de 12 a 14 horas.



### Ciudades en guerra (1808-1814): León en la guerra de la Independencia

Hasta el 26 de abril  
Lugar: Museo de León. Plaza de Santo Domingo, 8. León.

Horario: De martes a sábado, de 10 a 14 y de 16 a 19 horas. Domingos y festivos, de 12 a 14 horas. Lunes cerrado. Visitas guiadas gratuitas: De martes a sábado, a las 12,30 y 17,30 horas. Domingos, a las 12,30 horas. 15 personas máximo. Concertar en: 987236405.

## → cursos

### Cursos en La Venatoria

Hasta el 12 de abril  
Tenis, Natación, Inglés, Fisioterapia, Ludoteca, Natación de Competición, Senderismo Cultural, Animaciones Infantiles. Para niños, jóvenes y adultos.  
Info.: En [www.venatoriaduldenes.es](http://www.venatoriaduldenes.es) y en el teléfono 692 212 546.

### Monitor de Tiempo Libre

Fin de semana y 6, 7 y 8 de abril  
Convoca: Escuela de Tiempo Libre •ALQUITE•  
Info.: C/ Cipriano de la Huerga, 10. Bajo. León. Tels: 987 215 600; 987 258 057 y 660 951 040. matrícula curso completo: 250 euros. Comienzo en marzo.

### Protocolo básico

3 de marzo  
Lugar: Museo Minero de Sabero.  
Horario: De 17 a 18,30 h. Gratuito.

### Bailes latinos y más...

Marzo  
Lugar: Centro Ganesh. C/ La Rúa, 33, 1º C. León. Tel: 987214899 y 647352741.  
Info.: Street dance, yoga, pilates, bailes de salón, meditación... Niños y adultos.

### Socorrismo acuático

Del 1 al 29 de marzo  
Lugar: Cruz Roja. C/ Cid, 24. León.  
Info.: 987 25 25 35.

### Profesor de yoga y danza

Fines de semana  
Lugar: Centro Ganesh. C/ La Rúa, 33, 1º. León. Tel: 987214899 y 647352741.  
Horario: 20,00 horas.

### Bosque y malabares

28 de febrero  
Lugar: Aula del Fuego CDF. León.  
Horario: De 11,30 a 12,30 horas.

### Técnicas circenses aplicadas a la animación

7 y 8 de marzo  
Convoca: Escuela de Tiempo Libre •ALQUITE•  
Info.: C/ Cipriano de la Huerga, 10. Bajo. León. Tels: 987 215 600; 987 258 057 y 660 951 040. En Camponaraya. Fabricación e iniciación

en malabares, palos chinos o bastón del diablo, globoflexia, juegos grupales, etc...

### Curso de planchay limpieza para hombres

Marzo  
Convoca: Ayuntamiento de Villaquilambre. Curso gratuito.  
Info.: CIAMI. Casa de Cultura de Navatejera. Tel.: 987 287 785. matrícula curso completo: 250 euros.

## → talleres

### Taller de Arte Creativo

28 de febrero y 7 de marzo  
Convoca: Escuela de Tiempo Libre •ALQUITE•  
Info.: C/ Cipriano de la Huerga, 10. Bajo. León. Tels: 987 215 600; 987 258 057 y 660 951 040.

### Taller de Memoria

3 de marzo  
Lugar: C/ Torrejón, 4. León.  
Horario: De 11 a 12 h. y de 18 a 19 h. Los martes y jueves. Para mayores de 65 años. Plazas limitadas.

### Let's learn and play

Del 3 al 30 de marzo  
Lugar: Asociación de Madres Solteras Isadora Duncan. Avda. Reino de León, 12, E1, 1º y en C/ Juan XXIII, 6, E1, 1º de León. Teléfono: 987 26 14 49.  
Horario: De 16,00 a 17,30 h. Los martes y jueves. Taller de 15 horas.

### Iniciación al inglés

Del 2 de marzo al 10 de junio  
Lugar: Asociación de Madres Solteras Isadora Duncan. Avda. Reino de León, 12, E1, 1º y en C/ Juan XXIII, 6, E1, 1º de León. Teléfono: 987 26 14 49.  
Horario: De 16,00 a 17,00 h. Los martes y jueves. Taller de 30 horas.

### Taller de cómic con Lolo y Juárez

6 de marzo  
Lugar: Biblioteca de la Casa de Cultura de Villaobispo.  
Horario: De 17 a 21 horas. Para mayores de 8 años. Taller gratuito.

## → conferencias

### Aliada. Tu máximo ahorro

3 de marzo  
Lugar: El Corte Inglés de León. Sala de Ámbito Cultural (planta 6º).  
Horario: 11,00 horas.

### Paisaje y ordenación del territorio

4 de marzo  
Lugar: Centro Cultural Caja España. C/ Santa Nonia, 4. León.  
Horario: 20,00 horas.

### La teoría de la adaptación afectiva al paisaje

5 de marzo  
Lugar: Centro Cultural Caja España. C/ Santa Nonia, 4. León.  
Horario: 20,00 horas.

### Exhibición de encajes de bolillo en vivo

6 de marzo  
Lugar: El Corte Inglés de León. Sala de Ámbito Cultural (planta 6º).  
Horario: 20,00 horas.

## → convocatorias

### Los Nueve Secretos

Hasta el 15 de abril  
Para estudiantes de bachillerato. Hay 9 premios (crucero por Mediterráneo).  
Info.: [www.fundacionpatrimoniocyl.es](http://www.fundacionpatrimoniocyl.es).

## → música



### Javier Krahe

5 de marzo  
Lugar: Gran Café. C/ Cervantes, 9. León.  
Horario: 22,30 h.

## → tiempo libre



### El vino de El Bierzo

7 de marzo  
Senderismo interpretado y visita a bodega con catas. Regalo de estuche con 3 botellas de vino y visita a Villafranca del Bierzo y Catoño Bergidum. Dificultad baja: 8 km. Incluye transporte y comida casera. Inscripciones: en [www.ludensweb.es](http://www.ludensweb.es) y en el teléfono 692 212 546.

### Raquetas de nieve

Marzo  
Disfruta de las maravillas que te ofrece la naturaleza en invierno. Recorre sin dificultad bosques, valles y montañas nevadas sobre unas raquetas de nieve. Información e inscripciones: GUHEKO. C/ Campanillas, 48 - 1º. León. Tel: 987 082 083 // [www.guheko.com](http://www.guheko.com).

## → eventos



### Cena-baile de Carnaval

28 de febrero  
La Venatoria ofrece una cena con posterior baile con la orquesta 'Sueños' así como un sorteo de regalos.  
Horario: 22 horas.

### Chocolatada y desfile infantil de Carnaval

1 de marzo  
Desfile de los disfraces más originales y divertidos, seguido de una gran chocolatada y, además, discoteca para los más 'peques'. ¡Un domingo de lujo!  
Horario: 18,00 horas.  
Lugar: La Venatoria. León.

## AUDITORIO CIUDAD DE LEÓN



# TEATRO

## MARZO

Día 1 - teatro FAMILIAR - 12 h. - a partir de 6 años - 3 €

### Juan Sin Miedo

de Eduard Costa  
Cía Anem Anant Teatre



Día 18 - ADULTOS - 21 h. - 20 €

### El enemigo de la clase

de Nigel Williams  
Germinal Producciones



Día 22 - teatro FAMILIAR - 12 h. - a partir de 8 años - 3 €

### Stelaluna

de Blanca Baltés  
Miman Teatro



Día 23 - teatro ESCOLAR - 12 h. - a partir de 8 años - 1,5 €

### S.O.S. Bichos

de G. Capobianco y C. Beldarrain  
Pizzicatto Teatro y Titeres

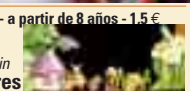

## PROGRAMACIÓN MUSICAL

### MARZO

Día 6  
Pierre Amoyal (violín) y Gabriel Tachino (piano)  
Obras de Poulenc, Saint-Saëns y Franck  
Día 20  
Christian Elsner (tenor) y Burkhard Kehring (piano)  
Obras de Schumann y Brahms

### Día 27

Rosa Torres Pardo (piano)  
Obras de Albéniz  
ABRIL  
Día 2  
Compañía Lírica de Madrid. La del manajo de rosas, de Pablo Sorozabal

Intentando recordar aquello que una vez quisimos olvidar

### Elmgreen & Dragset

Lugar: Salas 1, 4, 5, 6 y patio interior sala 1  
Fecha: 31 de enero de 2009 - 21 de junio de 2009



Fin

### Marina Núñez

Lugar: Salas 2.1 y 2.2  
Fecha: 31 de enero de 2009 - 21 de junio de 2009



El sonido interior que ahoga el exterior

### Kirstine Roepstorff

Lugar: Sala 3.1 y 3.2  
Fecha: 31 de enero de 2009 - 21 de junio de 2009



### Proyecto VITRINAS

#### Point d'ironie

Fecha: 31 de enero de 2009 - 21 de junio de 2009



#### Laboratorio 987

#### Mateo López Deriva

Fecha: 31 de enero de 2009 - 29 de marzo de 2009

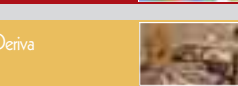

Mi vida. Del paraíso al infierno. Experiencias de vida en la Colección Musac

### MUSAC OFF

Fecha: 27 de marzo de 2009 al 31 de mayo de 2009

# MUSAC

museo de arte contemporáneo de castilla y león





# Anuncios breves entre particulares

Para INSERTAR un anuncio en la sección de clasificados de Gente en León llame al número de teléfono 807 51 73 10. También puede poner su anuncio personalmente en la Avda. ALCALDE MIGUEL CASTAÑO, 1-1º Izda., en horas de oficina. Recogida de anuncios, hasta las 14 horas del miércoles.

Sólo entre particulares **1€, una semana.** Coste máximo por llamada es 1,16 €/min o fracción. Impuestos incluidos

Gente en León se reserva el derecho de modificar el día de publicación y el emplazamiento de los anuncios breves. Gente en León no se hace responsable de la procedencia, ni de la veracidad de los anuncios breves.



**24 HORAS**  
Teléfono de anuncios entre particulares  
**807517310**

### Índice

- Inmobiliaria
- Pisos y casas
- locales
- garajes
- compartidos
- Trabajo
- Casa y hogar
- prendas vestir
- bébés
- mobiliario
- electrodomésticos
- otros
- Enseñanza
- Deportes y ocio
- Campo y animales
- Informática
- Música
- Varios
- Motor
- Relaciones Personales

**1 INMOBILIARIA**  
**1.1 PISOS Y CASAS VENTA OFERTA**  
**AI 10KM. DE LEÓN** Precioso chalet individual de lujo en Urbanización de Lorenzana. Nuevo, grande y con calidades immejorables. A buen precio. Muebles de madera. Junto parada bus. 600m jardín. 65/76/75/4  
**A 30KM. DE LEÓN** Casa, cuadra, corral y huerta, se vende. 689180126  
**A ESTRENAR LA LASTRA** Precioso piso de 3 hab, 2 baños, empotrados. Cochera y trastero. Buen precio. 62723358  
**ADOSADO EN ESQUINA** 4 hab, una planta baja, 2 baños, aseó, buhardilla acondicionada, jardín 80m2. Garaje 2 coches. Pre-para para boda. Plego por aspersión. Semiamueblado. Calidades lujo. 608686039  
**AL LADO CATEDRAL** Piso de 87m2, 3 hab, terraza cubierta. Ascensor. 20.500.000 ptas. 646580673, 688088766  
**BARRIO PINILLA** Casa de 2 hab, garaje, 200m2 de parcela. 40.000.000 ptas. No agencias. 987275890  
**BONAR** se vende ático con plaza de garaje. Zona ajardinada, piscina y cancha de tenis. 647674369  
**CASA de 280m2**, jardín 200m2, cochera, bodega. Planta baja: cocina, salón, hab. y baño. Planta primera: 3 hab, 2 baños, 3 terrazas. Facilidades de pago. 637703737  
**CASA EL EJIDO** Unifamiliar, 3 plantas, 184m2 + patio cubierto de 63m2. Local de 60m2. Sólo particulares. OCASION. REBAJADO 35.000.000 ptas. 654310903  
**CASA INDIVIDUAL** planta, semisótano, bodega, cochera, sala de calderas. Baja: cocina, baño, hab, salón, 2 terrazas. Primera: 2 hab, con baño, hab. 25m2 con baño terraza. balcon. 637833737  
**CENTRICO** Apartamento de 105m2, salón 30m2, cocina, 2 baños completamente amueblados. Garaje. Todo exterior. Todo reformado. 270.000 €. 661622468  
**CENTRICO** Piso amueblado de 64m2, 2 hab, salón, salita, despensa, terraza, trastero. Cal. por acumuladores. Muy soleado. Buenas condiciones. Poca comunidad. 667485760  
**CENTRO** Apartamento de 50m2, 2 hab, salón, cocina, despensa, baño. Ascensor. 15.000.000 ptas. 987257575  
**CENTRO DE TORREMOLINOS** Apartamento amueblado. Cerca de la playa. Muy económico. 62633432  
**CHALET S LEÓN 3** plantas, 225m2. Calidades de primera. Salón, 4 hab., 2 baños, aseó. Garaje. Gran buhardilla. Cocina amplia y amueblada. Parcela. 191.400 €. 620921092  
**CRUCERO** Piso de 2 hab, salón, cocina amueblada y equipada, baño. Cal. gas ciudad. Trastero. Poca comunidad. Por sólo 66.000 €. 627284765  
**EL EJIDO** Apartamento de 65m2. Para reformar. Quinto con ascensor y trastero. Cocina grande. Gas ciudad hasta la ventana. Abstenerse inmobiliarias. 629633687, 679486791  
**JUAN BOSCO 15 1ºD** Piso de 3 hab, salón, jardín, cocina equipada, armarios empotrados, puerta accorazada. Se vende por traslado. 10.500.000 ptas negociables. 987211081  
**LA LASTRA** El mejor piso. De tr. del INTECO. Piso a estrenar, único, 94m2, 3 hab, 2 baños, salón, cocina, empotrados, 2 terrazas. Tres orientaciones. 4ª altura. Garaje. trastero. 617544150  
**MAESTRO NICOLÁS** Junto a El Corte Inglés. Vendo apartamento. Precio muy interesante. Servicios: 50m2, 1 hab. Para entrar a vivir. 78.000 €. 987179522, 68225704  
**OCASION** Uge vender en GOR DALIZA DEL PINO casa de 2 plantas con amplio patio. En muy buen estado 626433404. 606915752  
**OFERTA ESPECIAL** Céntrico. Nuevo. Duplex de 170m2. Apartamentos de 1 y 2 hab. También edificio completo. 661227400  
**OPORTUNIDAD** San Andrés. Duplex, 2 hab, salón, cocina independiente, baño, aseó. Ascensor. Garaje, trastero. Excelentes calidades. Entrega inmediata. Orientación sur. A precio de apartamento, sólo 111.000 €. 691988178  
**OPORTUNIDAD SANTANDER** Pedreña. Piso de 63 hab. Jardín. Vistas al mar. En construcción. Garaje con ascensor. Zonas verdes. 115.000 €. 629356655  
**OVIEDO** Centro, zona c/ Uría. Particular vende piso amplio. 609326919

**PALOMERA** Se vende piso de 2 hab. Garaje y trastero. Seminuevo, 6 años. Todo exterior. Soleado. 987175266, 616452492  
**PARDAVE DE TORIO** Casa para rehabilitar de 182m2. Sin huerta. Buena situación. Buen precio. 987249539, 620039500  
**PARTICULAR C/ Santa Clara.** Primer piso amueblado de 100m2, 4 hab, salón, cocina, baño. Reformado. 27.000.000 ptas. No agencias. Para entrar a vivir. Sin ascensor. 676264477, 914748005  
**PASEO SALAMANCA** Edificio Abelló. Apartamento, 1 hab, salón, cocina, baño y 2 terrazas. Todo exterior. Dos ascensores. Garaje y trastero. Cal. central con contador. 685470384  
**SAN CIPRIANO DEL CONDAO** Casa, tiene construido 160m2 en vivienda y 404m2 en portales en duenda. Huerta de 1.800m2 aproximadamente. 629519343  
**SAN ISIDRO** Edificio Isoba. Duplex exterior de 69m2, 2 hab. Garaje y quanda esqui. Amueblado. 119.000 €. 620612083, tardes  
**SANTA COLOMBA DE CURUENO** Casa de 2 plantas para reformar. 50m2 construidos y 50m2 de patio. 630303432  
**SANTA MARIA DEL PARAMO** Se vende casa de planta y piso. 657012363  
**SANTANDER** 117.000 €. Inversión muy interesante. Piso céntrico, próximo estación Rente. 70m2, 3 hab. 610389228  
**SANTANDER** Apartamento de 2 hab, con jardín de 100m2 en urbanización privada con piscina. 23.500.000 ptas. 637494705, 6548634949  
**TROBAJO DEL CAMINO** Apartamento de 65m2, salón, 2 hab, 2 baños, cocina. Ascensor. Garaje y trastero. 125.000 €. 636498780  
**VALVERDE DE LA VIRGEN** Casa de 3 plantas, 123m2, 4 hab, 2 baños, salón, cocina amueblada, buhardilla, 2 terrazas, trastero, patio accesible coche. 67294410, 626272392  
**VENDO/ALQUILO PISO** amueblado de 3 hab, salón, cocina equipada, baño, terrazas cerradas. Soleado. Garaje. 649129552, 661193182  
**VILLOBISPO** Céntrico. Se vende apartamento a estrenar de 2 hab, 2 baños, salón, cocina, terraza. Cal. central. Ascensor. Excelente garaje y trastero. 678142762  
**VILLOBISPO** Particular vende piso a estrenar. 2 hab, exterior, 2ª planta. Materiales de primera. Garaje y trastero. 617544150  
**ZONA EL CORTE INGLES** Piso, 119m2 útiles, 4 hab, salón, empotrados, cocina, 2 baños completos. Garaje. Participación en bajos comerciales. No agencias. 240.000 €. 987235756, 69097090  
**ZONA SANTA ANA** Octavo piso. Buenas vistas y soleado: 3 hab, sala, baño, cocina amueblada. 132.000 €. 650916970, 620571457  
**ZONA SANTA ANA** Precioso piso de 3 hab, salón, cocina. Todo exterior. Garaje. 645789672

**OPORTUNIDAD ALQUILER**  
3 Apartamentos nuevos en El Egido (C San Juan)  
Paseo en la Virgen del Camino  
Local acondicionado para pastelería-restaurante, zona Espacio León  
Oficina con grandes vistas a la plaza del Egido.  
**619 26 73 23**  
**CULLERA** Valencia, alquilo piso en primera línea de playa, para Fallas y verano, semana, meses y quincenas. Totalmente amueblado. 961730494  
**EL CORTE INGLES** Alquilo piso amueblado de 3 hab, 2 baños. Todo exterior. Muy soleado. 6º con ascensor. Servicios centrales de gasóleo. 987202726  
**EL CORTE INGLES** Se alquila piso de lujo, amueblado, exterior, 120m2, 3 hab, salón, 2 baños, cocina equipada, terraza, ascensor. Trastero, garaje independiente. 650 €. 676901422. No agencias  
**FERNANDEZ LADREDA** Alquilo piso de 3 hab, rehabilitado, cal. gas. 480 € sin gastos de comunidad. 626488760. 987100955  
**FERNANDEZ LADREDA** Alquilo piso sin muebles de 3 hab, salón. Gas. 460 € comunidad incluida. 987100955. 626488760  
**FINAL MARIANO ANDRES** Alquilo tercer piso sin ascensor, amueblado, 3 hab, salita, baño, cocina equipada. 400 €. No agencias. 678389689. No agencias  
**GLORIA DE PINILLA** Alquilo piso amueblado de tres dormitorios, cocina, baño, salón y trastero. Exterior da a la fuente, muy bonito. 987308277  
**GURREROS** Alquilo casa amueblada de 3 hab, calefacción. Patio y cochera. 987317141, 620038933  
**GUARDAMAR DEL SEGURA** Alquilo apartamento cerca de la playa. Totalmente equipado. Zona tranquila. Bien comunicado. Semanas o quincenas. Buen precio. 68893344  
**LA CENIA** Cerca de Torreveja. Con piscina comunitaria. Playa La Mata. Económico. 679407319  
**TORREVIEJA** Alquilo piso totalmente equipado. Quinto con ascensor. Junto a la playa. Otro en Benidorm. 98723402, 696379500  
**TORREVIEJA** Centro del pueblo. Alquilo apartamento de 2 hab. Nuevo, amueblado y equipado. Cerca de la playa del Cura. 659448258  
salón, cocina, 2 baños. Todo exterior. Amplia cochera. Trastero. 649868930, de 16 a 22 horas  
**LA TORRE** Alquilo piso a estrenar, con o sin muebles 3 hab, 2 baños, cocina amueblada, trastero y garaje 570 € incluida comunidad. No agencias. 676801422  
**LA VIRGEN DEL CAMINO** Alquilo apartamento amueblado de 2 hab, salón, calefacción. Ascensor. Garaje y trastero. 677194536  
**NAVATEJERA** Avda. Covadonga, 12. Alquilo piso de 3 hab, salón, 2 baños, cocina con terraza. Plaza de garaje y trastero. 987225813  
**NOJA** Cantabria. Alquilo apartamento en primera línea de playa, amplio jardín y piscina. Semaña Santa. 947630704  
**ORDONO II 11.** Alquilo piso amueblado, 3 hab, 1 baño, cocina, salón y garaje opcional. 648989891, 987211277  
**PLAZA ODÓN ALONSO** Alquilo apartamento amueblado de 2 hab, salón, cocina. Servicios centrales. 98725294, 646621006  
**POLIGONO 10** Alquilo piso sin muebles de 3 hab, salón, cocina amueblada, 2 baños. Trastero. Garaje opcional. 660898272, tardes  
**PONTEVEDRA** La Guardia. Pueblo marítimo. Alquilo dúplex nuevo, con vistas al mar. Para sus vacaciones, semanas o quincenas: totalmente equipado. 986614360, 656393969  
**ROQUETAS DE MAR** Almería. Apartamento en primera línea de playa. Lavadora, televisión, piscina. Días, semanas, quincenas, meses. 950333439, 656743183  
**SANTA CLARA** Cerca Inmaculada. Alquilo piso para señora sola, sin muebles. Y otro con muebles para chica trabajadora en la zona de La Inmaculada. 987226617  
**TORREVIEJA** a 5 min. playa. Alquilo apartamento de 2 hab, salón, cocina, baño, 2 terrazas. Piscina. 987206553  
**TORREVIEJA** Alquilo apartamento de 2 hab. Bien equipado. Con piscina comunitaria. Playa La Mata. Económico. 679407319  
**TORREVIEJA** Alquilo piso totalmente equipado. Quinto con ascensor. Junto a la playa. Otro en Benidorm. 98723402, 696379500  
**TORREVIEJA** Centro del pueblo. Alquilo apartamento de 2 hab. Nuevo, amueblado y equipado. Cerca de la playa del Cura. 659448258

**VILLOBISPO** Alquilo apartamento nuevo, de lujo, muy bien amueblado, salón, cocina americana, 1 hab con empotrado y balcón, baño. Garaje y trastero. 450 € comunidad incluida. No agencias. 98703141  
**VILLOBISPO** Alquilo piso frente al Recreo Industrial. Amueblado. 2 hab, salón, cocina, baño, 2 terrazas, cochera y trastero. Nuevo, equipado. 987251486, 618965497  
**VILLOBISPO** Apartamento nuevo, semiamueblado. Cocina completamente amueblada. Plaza de garaje y trastero. 987200856, 617778567  
**VILLOLAMBRE** Alquilo piso amueblado 3 hab, salón, 2 baños, cocina equipada, terrazas, muy soleado 450 €. 676801422. No agencias.  
**ZONA ANTIGUO ESTADIO AMILVIA** Alquilo apartamento amueblado de 61m2, 2 hab, baño, aseó. Calidades de lujo. Todo exterior. Garaje y trastero. 608686039  
**ZONA CALLE ANCHA** Alquilo apartamento amueblado de 2 hab. Calefacción. 470 €. 987208374, 649518920  
**ZONA CENTRO** Guzmán. Alquilo dos habitaciones en piso compartido. 987234971, 626001677  
**ZONA CRUCERO** Alquilo piso de 2 hab, salón, baño y aseó. Terraza. Cal. central con contador individual. 649740703, 686865118  
**ZONA EL EJIDO** Alquilo casa amueblada a chicas trabajadoras o estudiantiles. 987255296  
**ZONA LA LASTRA** C/ Alfonso Fierro. Alquilo piso amueblado de 3 hab, 2 baños, cocina equipada. Nuevo, a estrenar. 550 €. 619307023  
**ZONA MARIANO ANDRES** Alquilo apartamento de 1 hab, amueblado. Trastero. 617368028  
**ZONA SAN FRANCISCO** Se necesita chica para compartir piso. Servicios centrales. 987204050, 685309700  
**ZONA SANTA ANA** Alquilo piso amueblado. 987251781, 699491950  
**PICOS DE EUROPA** Posada de Valdeón. Local de 200m2, se vende. Con plaza de garaje. 987211391  
**TRASPASO CERVECERIA** 652639506  
**VENTA O PERMUTA** de local de 100m2 en León por casa vieja con finca en pueblo de cercano a León. 679160831

**Gente**  
LEÓN

El medio más eficaz para sus anuncios

Llame al teléfono **987 34 43 32**

Atención personal  
Avda. Alcalde Miguel Castaño, 1 - 1º

Anuncios Sección **PROFESIONALES**  
**20€/módulo**  
semana  
anuncios en negrita  
6€/semana

Anuncios Sección **EMPLEO**  
**20€/módulo**  
semana  
anuncios en negrita  
6€/semana

Anuncios Sección **ENSEÑANZA**  
**20€/módulo**  
semana  
anuncios en negrita  
6€/semana

Anuncios Sección **TAROT**  
**20€/módulo**  
semana  
anuncios en negrita  
6€/semana

Anuncios Sección **GASTRONOMÍA**  
**20€/módulo**  
semana  
anuncios en negrita  
6€/semana

Anuncios **ENTRE PARTICULARES**  
**1€/semana**

Llame al teléfono (Contestador automático) **24** horas

anuncios en negrita  
entre particulares **6€/semana**





Para más información: [www.genteenleon.com](http://www.genteenleon.com) - [www.gentedigital.es](http://www.gentedigital.es)

clasificados 21

SANTA ANA Murias de Paredes. alquilo local de 106m2. 550 €... ZONA MUY POBLADA León capital. Alquiler local comercial...

1.3 GARAJES OFERTA

ABAD DE SANTULLÁN 7 Poli-gono de Eras de Renueva. Vendo el alquilo plaza de garaje... ALVARO LÓPEZ NÚÑEZ Zona Cruz Roja...

GARAJES ALQUILER OFERTA

C/ JOAQUÍN COSTA Alquiler plaza de garaje grande. 65 €/mes... CORREDERA ALQUILO COCHERA. 60 €...

ERAS DE RENUEVA Alquiler plaza de garaje. 48 €... PADRE ISLA 30. Cámara de Comercio...

ZONA ESPACIO LEÓN Alquiler plaza de garaje de 35m2, cerrada... ZONA ESPACIO LEÓN Alquiler plaza de garaje de 35m2...

1.4 PISOS COMPARTIDOS OFERTA

AVDA. QUEVEDO 23 zona El Cruceiro. Alquiler habitación con derecho a cocina o sólo dormir...

C/ LANCIA Alquiler habitación en piso amplio y confortable... EL EJIDO Se necesita señorita para compartir piso...

LA LASTRA Habitación en piso compartido, nuevo, amueblado y equipado...

SAN MAMES Alquiler habitaciones en piso compartido a gente responsable...

UNIVERSIDAD-HOSPITALES SE NECESITA chica para compartir piso...

ZONA CRUCERO Alquiler habitaciones con derecho a cocina o dormir...

ZONA CANTAREROS Alquiler habitación a hombre jubilado. Pensión completa...

ZONA CLAUDIO Alquiler habitación amplia y confortable...

ZONA SANTA ANA Avda. Reino de León. Alquiler habitación. Servicios centrales...

ZONA SANTA ANA Se alquilan habitaciones en piso compartido a mujeres trabajadoras...

ZONA UNIVERSIDAD Se busca chica para compartir piso...

guía de profesionales. Limpieza general, limpieza de mantenimiento, planchado de ropa...

hogares | empresas | comunidades... No limpie ni planche más! Limpieza general, limpieza de mantenimiento...

ESMALTAMOS BAÑERAS y AZULEJOS sin obras. En sólo 4 horas, en cualquier color...

ALBAÑILES AUTÓNOMOS. Hacemos todo tipo de trabajos: especialistas en alicatsados, tejados...

PINTOR Pintamos pisos con pintura plástica. 600 euros...

REFORMAS ROBERTO ¿Quieres cambiar tu bañera por un plato de ducha? Albañilería, electricidad...

SE HACEN TODO TIPO DE TRABAJOS de albañilería en general...

SE HACEN TRABAJOS DE JARDINERÍA EN GENERAL. Podas, mantenimiento de jardines...

Cercados y Cerramientos MARTÍNEZ Cercas, Tapias, Vallados de fincas. Somos especialistas.

CAMBIAMOS BAÑERA POR DUCHA ANTIDESLIZANTE. Sin obras ni azulejos...

CERCADOS Y CERRAMIENTOS MARTÍNEZ. Cercas, tapias y vallados de fincas...

FONTEANERO Se hacen instalaciones de fontanería y calefacción...

CLASES PARTICULARES PRIMARIA - E.S.O. F.P. - BACHILLER. Todos los cursos y asignaturas...

1.5 OTROS OFERTA

A 7 KM LEÓN Se vende o permuta chalet en construcción...

TORNEOS DE BERNESGA Vendo solar de 1.020m2 con agua y luz...

VEGA DE INFANZONES Se vende solar junto a la plaza de la C/ Real...

2 TRABAJO OFERTA

ADMINISTRACIÓN Y GESTIÓN DE COMUNIDADES DE PROPIETARIOS. Teléfonos de contacto...

BUSCAMOS Personas para actividades desde casa, rentables y legales...

PRECISAMOS CHICAS Atendiendo llamadas de amistad, teléfono fijo o móvil...

DEMANDA

AUXILIAR DE ENFERMERÍA se ofrece para el cuidado de enfermos en hospitales...

ZONA PLAZA DE TOROS Alquiler habitación tranquila, con o sin derecho a cocina...

ZONA SANTA ANA Avda. Reino de León. Alquiler habitación. Servicios centrales...

ZONA UNIVERSIDAD Se busca chica para compartir piso...

CHICA se ofrece para labores de casa o cuidado de personas mayores...

CHICA se ofrece para limpieza, cocina, restaurantes y casas particulares...

CHICA se ofrece para limpiezas de casas por horas o para limpiezas de piscinas...

CHICA se ofrece para trabajar como ayudante de cocina...

CHICA se ofrece para trabajar como empleada de hogar...

CHICA se ofrece para trabajar en domicilio para limpieza de porterías...

CHICA se ofrece para trabajar en limpieza o plancha...

CHICA se ofrece para trabajar en servicio doméstico...

CHICA se ofrece para trabajar por horas o como interna...

CHICO de 38 años con todos los carnets se ofrece para trabajar...

CHICO se ofrece para limpieza de hogar, cuidado de niños y ancianos...

CHICO se ofrece para trabajar en mercaderías peligrosas...

CHICO se ofrece para trabajar como camarero...

CHICA se ofrece para cuidar niños o para limpieza de oficinas...

SEÑORA con título de Auxiliar de ayuda a Domicilio se ofrece para cuidar personas mayores...

SEÑORA Española y con informes se ofrece para trabajar por las mañanas...

SEÑORA Muy responsable se ofrece para trabajar y atender a personas mayores...

SEÑORA se ofrece para trabajar como empleada del hogar...

SEÑORA se ofrece para realizar tareas domésticas...

SEÑORA se ofrece para trabajar en domicilio para limpieza...

SEÑORA se ofrece para trabajar por horas...

SEÑORA desde 30/mes, clases de matemáticas...

SEÑORA desde 30/mes, clases de matemáticas, física, química...

SEÑORA desde 30/mes, clases de matemáticas, física, química...

SEÑORA desde 30/mes, clases de matemáticas, física, química...

SEÑORA desde 30/mes, clases de matemáticas, física, química...

SEÑORA desde 30/mes, clases de matemáticas, física, química...

SEÑORA desde 30/mes, clases de matemáticas, física, química...

Enseñanza Clases Particulares | Oposiciones. ANIMARSE A SACAR BIEN EL CURSO!!! Ingeniero con 7 años de experiencia...

POYO PROFESIONALES DOCENTES. Primaria, E.S.O., Bachiller, Selectividad...

AESIL (ESCUELA OFICIAL DE IDIOMAS). APRENDA INGLÉS, FRANCÉS, ALEMÁN, ITALIANO...

ÁGORA: desde 30/mes, clases de matemáticas, física, química, lengua, inglés, latín...

3.3 MOBILIARIO OFERTA

CAMAS 1,35 y 0,90m, con ropa completas, literas completas...

3.4 ELECTRODOMÉSTICOS OFERTA

TERMO ECOPLUS ELECTRONIC Marca Fagor, se vende...

3.5 OTROS OFERTA

HOSTELERÍA VARIA Calderas gas Roca de 86.000 y 56.000 kilocalorías...

INGENIERO Y PROFESORA. Clases particulares, todas asignaturas...

CLASES DE MATES Física, química, lengua, economía...

CLASES PARTICULARES Química orgánica e inorgánica...

DIBUJO TÉCNICO Geometría descriptiva. Topografía...

INGENIERO SUPERIOR Imparte clases matemáticas, física, electricidad...

5 DEPORTES-OCIO OFERTA

ESQUIES Freestyle, se venden. 1,70m atomic, nuevos...

ESQUIES ROSSIGNOL Carving modelo Viper...

VIAJES Y TURISMO Si vas a Sudamérica - Cataratas, glaciers, ballenas...

6 CAMPO Y ANIMALES OFERTA

BRETÓN Se venden cachorros. Económicos. Padres excelentes...

INGENIERO Y PROFESORA. Clases particulares, todas asignaturas...

CLASES DE MATES Física, química, lengua, economía...

CLASES PARTICULARES Química orgánica e inorgánica...

DIBUJO TÉCNICO Geometría descriptiva. Topografía...

INGENIERO SUPERIOR Imparte clases matemáticas, física, electricidad...

5 DEPORTES-OCIO OFERTA

ESQUIES Freestyle, se venden. 1,70m atomic, nuevos...

ESQUIES ROSSIGNOL Carving modelo Viper...

VIAJES Y TURISMO Si vas a Sudamérica - Cataratas, glaciers, ballenas...

6 CAMPO Y ANIMALES OFERTA

BRETÓN Se venden cachorros. Económicos. Padres excelentes...





Para más información: www.gentedigital.es

Televisión 23

Tramitación de Subvenciones

www.innovacionfranquicias.com - Teléfono: 987 17 97 39 - Avda. República Argentina, 1 - 1 Izq. - 24004 LEÓN

Innovación & Franquicias



Table with 7 columns: VIERNES, SÁBADO, DOMINGO, LUNES, MARTES, MIÉRCOLES, JUEVES. Each column contains a list of TV programs and their start times.

Table with 7 columns: VIERNES, SÁBADO, DOMINGO, LUNES, MARTES, MIÉRCOLES, JUEVES. Each column contains a list of TV programs and their start times.

Table with 7 columns: VIERNES, SÁBADO, DOMINGO, LUNES, MARTES, MIÉRCOLES, JUEVES. Each column contains a list of TV programs and their start times.

Table with 7 columns: VIERNES, SÁBADO, DOMINGO, LUNES, MARTES, MIÉRCOLES, JUEVES. Each column contains a list of TV programs and their start times.

Table with 7 columns: VIERNES, SÁBADO, DOMINGO, LUNES, MARTES, MIÉRCOLES, JUEVES. Each column contains a list of TV programs and their start times.

Table with 7 columns: VIERNES, SÁBADO, DOMINGO, LUNES, MARTES, MIÉRCOLES, JUEVES. Each column contains a list of TV programs and their start times.

Table with 7 columns: VIERNES, SÁBADO, DOMINGO, LUNES, MARTES, MIÉRCOLES, JUEVES. Each column contains a list of TV programs and their start times.

Table with 7 columns: VIERNES, SÁBADO, DOMINGO, LUNES, MARTES, MIÉRCOLES, JUEVES. Each column contains a list of TV programs and their start times.

Table with 7 columns: VIERNES, SÁBADO, DOMINGO, LUNES, MARTES, MIÉRCOLES, JUEVES. Each column contains a list of TV programs and their start times.

Table with 7 columns: VIERNES, SÁBADO, DOMINGO, LUNES, MARTES, MIÉRCOLES, JUEVES. Each column contains a list of TV programs and their start times.

Advertisement for AVATA HISPANIA, featuring the text 'Nuestros clientes nos avalan.' and 'Avda. Ordoño II, 26 entreplanta 24001 León - Tfno: 987 09 46 86 www.avatahispania.com'.

TV LOCAL

recomendados

Todos los días 18.00 La 1

España Directo

España Directo en RNE es un programa de producción propia que por gente que hace de la curiosidad su filosofía de vida. Todos los días a partir de las 18.00h. Un equipo base en Madrid y 63 emisoras territoriales cubriendo toda la geografía española van a intentar poner el micrófono allá donde haya algo que contar. Presentado por Mamen Asensio Magacín informativo de actualidad en el que se pretende ofrecer una fotografía de la vida cotidiana de España. Producido por Mediapro, el espacio pretende ser una apuesta por la realidad del día a día. "España Directo" ofrece reportajes muy variados.

Lunes a viernes 14.00 Antena 3

Los Simpson

Los Simpson es una serie estadounidense de animación, en formato de comedia de situación, creada por Matt Groening para Fox Broadcasting Company y emitida en varios países del mundo. La serie es una sátira hacia la sociedad estadounidense que narra la vida y el día a día de una familia de clase media de ese país (cuyos miembros son Homer, Marge, Bart, Lisa y Maggie Springfield). La familia fue concebida por Groening y poco después se estrenó como una serie de cortos de animación producidos por James L. Brooks. Groening creó una familia disfuncional.

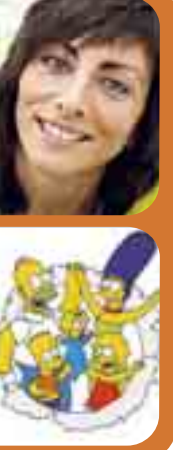



## Qué se cuece



**Y**A estamos en Cuaresma. Tiempo de reflexión y preparación para la Semana Santa y tomar un respiro que tanta falta nos hace para digerir la cruda realidad económica que estamos sufriendo. Pero antes del Carnaval se permite una última licencia en localidades como Astorga, Bembibre o Cubillos del Sil donde despedirán febrero por todo lo alto con su tradicional Sábado de Piñata. Será el punto y final a nueve días donde las irreverencias, las genialidades, la exaltación de lo grotesco, la ridiculización de la realidad con máscaras y originales

disfraces han llenado las calles de los pueblos y ciudades de León, como reflejan las fotos superiores. Pero luego llega marzo y el balance del mes más corto del año. Seguirá la incertidumbre económica porque habrá más parados lo que significa que la economía sigue en precario y no se ven expectativas de cambio. Llevamos meses llenando páginas con las inversiones públicas, pero no acaban de llegar. ¡La maquinaria burocrática es tan pesada...! La creación de empleo y la generación de confianza son las únicas recetas para salir adelante y recuperar una parte del

consumo de meses atrás. Pero claro, si las administraciones son las primeras en incumplir mal vamos. Es el momento de que hagan un esfuerzo; primero invirtiendo al ritmo adecuado y luego dando ejemplo en los pagos. ¡Qué mejor liquidez para las empresas que las Administraciones paguen con rapidez! A ver si esta primavera empiezan todas las obras prometidas y se paga religiosamente. Seguro que veríamos un horizonte más optimista. La pelota está en el tejado de las Administraciones. Hay que predicar con el ejemplo y ahora es una ocasión excepcional.

### Sin pelos en la lengua

**Isabel Carrasco**

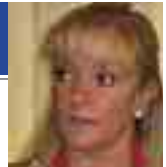

Presidenta del Partido Popular de León

**“El ministro de Cultura ha venido a León a hacerse la foto. Anuncia una fundación para que se sumen la Diputación y la Junta cuando no se les ha informado de nada”**

**Francisco Fernández**



Alcalde de León y secretario general del PSOE de León

**“Desde el PP también criticaron el proyecto del Inteco y luego se tuvieron que rendir a la evidencia. El Centro Nacional de Artes Escénicas va a devolver a la vida al Emperador”**

**Silvia Clemente**



Consejera de Agricultura de la Junta

**“El 24 de febrero es un gran día para el campo de Castilla y León, ya que los acuerdos firmados con el Gobierno suponen un gran avance al impulsar regadíos paralizados”**

**Antonio Silván**

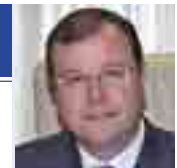

Consejero de Fomento de la Junta

**“Está garantizado que llegaremos donde sea necesario para dar toda la cobertura de TDT. Donde no llegue el Ministerio de Industria llegará el esfuerzo unido de Junta y Diputación”**

**Melchor Moreno**



Secretario general de UPL

**“Otero, Rubinat y Castresana son un pack, pero de yogures caducados que le está haciendo el juego a Herrera en vez de defender a León. Están en política sólo por la cartera”**