



Salvador Artesano
EL MÁS EXTENSO SURTIDO EN CALZADO
VENTA AL PÚBLICO DIRECTA DE FÁBRICA

TAMBIÉN DISPONEMOS DE TALLAS ESPECIALES

C/MARQUÉS DE ALBAIDA, 7.
Perpendicular C/Mayor
(Estatua de la Mujer palentina)
Tel.: 979 74 56 48 - PALENCIA
www.salvadorartesano.com

PUBLICIDAD

NÚMERO 68 - AÑO 2 - DEL 27 DE ABRIL AL 3 DE MAYO DE 2007 - DISTRIBUCIÓN GRATUITA 30.000 EJEMPLARES - CONTROL SOLICITADO A **ojb pjd** CLASIFICADOS: 979 706 290

PROGRAMA DE OCIO ALTERNATIVO 'TAN BIEN DE NOCHE'

Más deporte y ausencia de música en otra edición de 'Tan Bien de Noche'

Mente sana en cuerpo sano o lo que es lo mismo, mens sana in corpore sano es lo que ha pensado la concejalía de la Juventud para enfocar la séptima edición

de Tan Bien de Noche, que contará con más deporte porque así lo demandan los participantes. Una media de 1.700 según los datos ofrecidos por el Ayuntamiento

acerca de la pasada edición celebrada en octubre, unos 500 cada fin de semana, en su mayoría chicos, aunque las chicas también se van animando.

Pág. 3



Menéndez Pelayo, nº 16. Tel. 979 752 829 - PALENCIA

fábrica del descanso
COLCHONES - CAMAS - LITERAS

dormitienda

Colchón modelo Memory Plus.
Viscoelástico con memoria inteligente, desarrollado por la Nasa. De 135x180 cm.
ANTES 773,95 €
AHORA **541,77 €** -30% DESCUENTO

PUBLICIDAD

elecciones 27 de Mayo **MUNICIPALES** Palencia

Juan Cruz Vidal Carazo, candidato por Tierra Comunera en Palencia

"Es difícil ir con un partido de la tierra porque no existe el sentimiento de tierra. En Castilla no hay matices políticos"

ELECCIONES MUNICIPALES Pág. 6

elecciones 27 de Mayo **PALENCIA**

? Sondeo Electoral Gente

¿Quién piensa que será el próximo alcalde?

Partido	Candidato	Votos	%
PSOE	Heliodoro Gallego	136	68
PP	Celinda Sánchez	58	29
IU	Rocío Blanco	4	2
Otros	-	2	1

Publicadas las listas oficiales a las cortes y a la provincia para el 27 de mayo en el BOP

La cuenta atrás ha comenzado. El miércoles 25 de abril se hacían públicas las listas para los comicios electorales a las cortes de Castilla y León, con 10 candidaturas y a los municipios de la provincia, que

superan las 750. El 11 de mayo dará comienzo la campaña electoral, seguida del fin de la misma el 25 y la jornada de reflexión el 26. Las elecciones no han hecho más que empezar.

Pág. 9

BALONCESTO

El Provincia se la juega a un partido para hacerse un hueco en el play off y luchar por ascender

II FREESTYLE

Los saltos acrobáticos volverán al coso de la capital el próximo 19 de mayo



Gran empuje para las nuevas tecnologías de la información

La firma de un convenio ayudará a las empresas, jóvenes, estudiantes, etc en su uso y conocimiento

La firma de un convenio entre el Ayuntamiento y el Ministerio de Industria, Turismo y Comercio fomentará y prestará ayudas sobre el ámbito de las sociedad de la Información y el Conocimiento. Un convenio por el se desarrollarán diversos programas con los que se verán beneficiados ciudadanos, empresarios, jóvenes y estudiantes entre otros. Se trata de un acuerdo marco que en un futuro se expansionará creando otros acuerdos entre ambas instituciones.

Pág. 3

SUMARIO



Celinda Sánchez presentó nueva web donde atenderá a los ciudadanos Pág.7

Diputación cierra el ejercicio con 19 millones de euros de remanente Pág.8

Marta Domínguez recogió el premio del Deporte de Castilla y León Pág.10



Las nuevas tecnologías cobran cada día mayor importancia, tanto es así que el Ayuntamiento de la capital ha pensado en reformar su página web. Dicen que está bastante bien, aunque habrá que esperar para verla, pero no mucho, puede que la próxima semana estrenemos web en la red de redes. Nunca es tarde para hacerle un lavado de cara y añadir nuevos enlaces interesantes para la ciudadanía palentina.

El 25 de abril el Boletín Oficial de la Provincia publicaba las listas de candidatos a la provincia y a las Cortes de Castilla y León. Hasta aquí todo normal, pero cual ha sido nuestra sorpresa cuando hemos visto el nombre del candidato por el Partido Popular a las Cortes de Castilla y León, todos pensábamos que era Carlos Fernández Carriero, pues no, o sí, es él pero su nombre completo es Carlos Javier Amando, nombre de culebrón vaya.

Hoy en día hacer la comunión es como montar una gran boda y es que las familias se gastan alrededor de 4.300 euros en este evento. Los vestidos de niñas tienen un precio medio de 315 euros, y los de niño 155, pero a esto hay que sumar los complementos, fotos, recordatorios, comida, etc. Estos son los datos de los que ha informado la Unión de Consumidores de Palencia. Aunque todo gasto es poco para que los más pequeños luzcan guapos y se diviertan el día de su primera comunión.

confidencial@genteenpalencia.com

EDITORIAL

Balances positivos antes de fin de curso

Llega el final de la legislatura y las instituciones reinantes en la capital, es decir Ayuntamiento, Diputación y Junta, tienen que hacer examen de conciencia. Para ello, realizan balances con la única intención de dar a conocer sus éxitos políticos, que no a menudo los fracasos, porque como humanos que somos, hay aspectos positivos y otros no tanto, que no negativos.

En escala, como si hicieran cola a la puerta de una panadería, Consistorio, Institución Regional, cuyos balances ya han sido publicados y Diputación Provincial, que está al caer, de hecho se hará público el viernes 27 de abril, cuentan lo que han hecho o dejado de hacer.

Y esto unido a la publicación de las listas electorales en la provincia y a las Cortes a los comicios del 27 de mayo, de los que sólo falta un mes. Si además le sumamos el calendario político da un sopor que no se puede aguantar. Miedo, huelo

a miedo durante este mes. Mucho trabajo, estrés, mítines...

Y es que el 1 de mayo, se publican oficialmente las candidaturas, el 11 del mismo mes empieza la campaña. Quince días para echar el resto e intentar captar más votantes que tus adversarios. El 25 fin de la campaña, seguida de la ya tradicional jornada de reflexión y de descanso, porque esto parece una carrera de fondo. Y por fin, el 27 de mayo cita con las urnas.

Queda mucho por hacer y por decir y de momento ya empiezan a lanzarse los primeros dardos envenenados entre candidatos. Claro, no iba a ser una precampaña tranquila, si no hay emoción se queda sin gracia.

En fin, sólo de pensarlo me canso. No se sabe si queda algún balance más, lo que si queda son muchos encuentros, visitas vamos a llamarlas 'importantes' y enfrentamientos. El pan de cada día en época de elecciones. Sin olvidarnos de la pegada de carteles. Bendita democracia, si algunos levantarán la cabeza se volverían a la tumba. Pero los tiempos cambian, no hay vuelta de hoja.



ELECTRICIDAD DE LAMO, S.L.

Pso. Ntra. Sra. de los Angeles, 12
Tel. y Fax: 979 72 70 31
eleclamo@telefonica.net
(Frente Huerta de Guadián)
PALENCIA



Gente
PALENCIA

Edita
Noticias de Palencia S.L.

Directora
Raquel Arconada Villamediana

Director Comercial
José Ramón Casado

Departamento de Redacción
Beatriz Vallejo Montes

Departamento de Diseño
Luis Miguel Esteban Antúnez

Departamento Comercial
Celina Vázquez Fernández

Fotografía
Brágimo Ruíz

Administración
Marta Arconada Villamediana

C/ OBISPO NICOLÁS CASTELLANOS, 1
ENTREPLANTA C - IZO.
Tel. 979 70 62 90 Fax: 979 70 65 14

G

Grupo de Comunicación GENTE

Director General
Fernando López Iglesias

Director Comercial
José Egüen Viadero

Director Financiero
Miguel A. Alonso Román

Director Técnico de Medios
José-Luis López García

grupo@grupogente.es

Entre líneas



Menos glamour, jet-set y banderitas y a estar más en la calle con la gente

HELIODORO GALLEGO
ALCALDE DE PALENCIA

Con esta frase empiezan a lanzarse los primeros dardos electorales entre candidatos. Gallego manifestaba que la campaña de los socialistas será muy diferente a la de los populares. En referencia al acto que reunió al PP hace unos 15 días.

El periódico Gente en Palencia no se responsabiliza ni se identifica con las opiniones que sus lectores y colaboradores expongan en sus cartas y artículos.

Control solicitado a OJD • 30.000 ejemplares • Distribución Gratuita 

A vueltas con los suspensos

El otro día me quedé anonadado cuando leía en los medios de comunicación que los escolares de Bachillerato podrían pasar de curso con cinco asignaturas suspensas. Hasta ahora, no hace mucho tiempo, la gente estaba acostumbrada a que los aprobados venían gracias al esfuerzo, al trabajo diario y a hincar codos como locos.

No soy yo el que debe juzgar si es la mejor opción o no, pero creo que no es lo más recomendable para la sociedad en la que vivimos.

Cada día son menos los jóvenes que estudian, que se labran un futuro, que se buscan un porvenir, pero si además se lo ponen aun más difícil, lo del futuro digo, porque lo de pasar de curso se lo dan hasta el más... el menos listo, estamos buenos.

A quien le toque que revise esa decisión, porque de esta manera sólo crearemos bobos y perdón por la expresión pero es la verdad.

Si existe fracaso escolar hay que ver qué es lo que lo causa y no quitarnos el problema de encima y que apechuguen otros.

C.P.P.

Ayuda para los hijos

Es triste ver como un hijo se va por alguna razón que se escapa de las manos, las drogas, un accidente, una enfermedad... pero es peor ver como un hijo se muere en vida y no puedes hacer nada.

Me refiero a los padres de la niña asturiana que no pueden con ella y han pedido al Principado de Asturias que les eche una mano.

Es impresionante ver como una niña se comporta de esa manera y me pongo en el papel de los padres e imagino lo duro que tiene que

haber sido pedir ayuda para algo que no deja de ser sangre de tu sangre. Además, este no es un caso aislado. También recientemente hemos conocido que son muchos los padres que sufren maltratos de manos de sus propios hijos. Esto va contra natura.

S.D.V.

Recientemente hemos conocido que son muchos los padres que sufren maltratos de sus hijos

Fiestas populares

Tengo que dar las gracias a las instituciones que nos gobiernan por dotar al pueblo de las fiestas populares.

Recientemente hemos vivido la del barrio del Cristo, con su tradicional pedrea de Santo Toribio, la de la Comunidad y la de San Marcos, pero son muchas las que tienen lugar a lo largo del año.

Estas fiestas hacen que la gente salga a la

calle, que muchas veces hace falta y crean una unión entre vecinos más que necesaria.

Más fiestas y menos problemas, además, si son un éxito, mucho mejor. Y si acompaña el tiempo, lucen con más esplendor.

Sin duda son una buena manera de conocer nuestras raíces, nuestra cultura, folclore y tradiciones. Y no hay que trabajar, por lo que el disfrute es aun mayor.

A.L.M.

Envíen sus cartas a Gente en Palencia, C/ Obispo Nicolás Castellanos, 1 - Entreplanta C - Izq. 34001 Palencia, al fax 979 70 65 14 o al correo electrónico administracion@genteenpalencia.com. Los textos, que irán acompañados de una fotocopia del DNI, podrán ser resumidos en caso de exceder de 15 líneas. El periódico se reserva el derecho de su publicación.

El deporte centra la séptima edición del programa 'Tan bien de Noche'

Las actividades comienzan el 27 de abril y terminan coincidiendo con la Feria Chica el 26 mayo con dos conciertos musicales

Raquel Arconada

El deporte centrará una nueva edición del *Tan Bien de Noche* que dará comienzo el 27 de abril con la *Pallantía en Red*, una actividad que no se incluye dentro del programa como tal pero que al atraer a mucha gente se ha agrupado dentro del resto de actividades que lo componen.

Cerca de 400 actividades lúdicas donde elegir componen la séptima edición del *Tan Bien de Noche*, que como excepción no incluirá actuaciones musicales "debido a un problema de coordinación" como explicó la concejal de Juventud Miriam Andrés. Para no dejar desamparados a los grupos musicales palentinos "se ha creado un apartado dentro de la partida de subvenciones" aseguró Andrés.

Pero la música no faltará ya que el final de este programa, que coincide con la celebración de la Feria Chica, el 25 y el 26 de mayo, estará centrado en la música. El



Este año no se contará con las actuaciones de músicos palentinos.

viernes 25 tendrá lugar el *Palencia Sonora* que contará con la presencia de Fangoria y el sábado 26, se llevará a cabo un concierto joven en el que participará el grupo palentino Brainjuice, que según informó la concejal de

Juventud "ha ganado un premio de maquetas a nivel nacional".

El presupuesto para el *Tan Bien de Noche* del presente año asciende a 53.604 euros, que incluye el *Tan Bien se Estudia*. Este programa de "ocio alternati-

Más de 1.700 jóvenes de media

Tan Bien de Noche "nació hace siete años con un objetivo educativo" apuntó Cándido Abril, director de la Universidad Popular de Palencia, que también colabora con el programa junto al Consejo de la Juventud y Caja España a través de la Obra Social. Objetivo cumplido según reflejan los datos de participación de la pasada edición celebrada en octubre. "La media de asistencia fue de más de 1.700 jóvenes" afirmó el alcalde de la capital, Heliodoro Gallego, unas 500 cada fin de semana. Las edades de los participantes se extienden entre los 16 y los 23 años y "participan más chicos que chicas" aunque según el alcalde de Palencia "esto también está cambiando".

vo y saludable ha contado con el reconocimiento a nivel nacional e internacional" afirmó Heliodoro Gallego y hace dos años formó parte del Observatorio de las Drogas y Toxicomanías como uno de los mejores de Europa.

Un convenio impulsará el uso de las nuevas tecnologías

Se llevarán a cabo varios programas de ayuda al ciudadano, empresas, jóvenes o estudiantes

Gente

El Ayuntamiento de la capital ha firmado un convenio marco con el Ministerio de Industria, Turismo y Comercio que servirá de base para el desarrollo de futuras actuaciones en el ámbito de la Sociedad de la Información y el Conocimiento. Así, se llevarán a cabo diferentes programas como el Plan Avanza, destinado a financiar a empresas a través del Préstamo TIC, jóvenes y universitarios y a la ciudadanía para la adquisición de equipamiento informático y conexión a internet en banda ancha y la formación de la juventud en nuevas tecnologías para su incorporación el mundo laboral.

Por otra parte, se fomentará la Televisión Terrestre Digital tanto en centros de mayores como en juveniles, se desarrollará y profundizará en la página web del Ayuntamiento con un link del Plan Avanza y otro con el Instituto Oficial de Crédito. También se darán servicios en el ámbito deportivo que faciliten la información que ofrece el Patronato Municipal de Deportes, en educación, se desarrollará un programa de internet en el aula, en bibliotecas, un programa de enseñanza para formar en materia de Tecnología de la Información y Comunicaciones, etc.

Gente

La Comisión Provincial de Distribución de Alimentos acordó la asignación de alimentos a 50 entidades de la provincia, que a su vez los reparten a 3.600 beneficiarios acogidos en el Plan 2007 *Ayuda Ce*, destinado a colaborar con las personas más desfavorecidas de la provincia.

En la primera fase del presente año se distribuirán 39.083 kilos de alimentos entre los que se encuentran arroz con leche, galletas, harina de trigo, leche en polvo

Se reparten más de 39.000 kilos de alimentos en la primera fase de "Ayuda Ce"

Se asignan a 50 entidades de la provincia y tienen como beneficiarios a 3.600 personas

maternizada, leche en polvo, leche UHT, natillas, pasta alimenticia y queso fundido en porciones donadas por las empresas Siro, Gallo, Reny Picot, Central Lechera

Asturiana y Oromás, cuyos destinatarios son personas con dificultades para afrontar por sí mismas la situación de precariedad en que se encuentren.

La distribución de los alimentos se hace en colaboración de asociaciones acogidas dentro del programa como el Banco de Alimentos, Centros de Acción Social y de otras organizaciones y personal voluntario.

La selección de los beneficiarios y la asignación de alimentos se realiza a través de la Comisión Provincial de Distribución de Alimentos formada por varias asociaciones, instituciones y entidades benéficas que tengan contacto con las personas necesitadas.

VIP

MOTO

Único concesionario oficial

Las motos más económicas del mercado
Scooter 125cc desde 999 €

Pol. Ind. El Vial, C/Andalucía, 72.
Nave 13. PALENCIA.
979 723 450

CBR600RR

GV 650

SI ERES UN EXPERTO PILOTO COMO UN CONDUCTOR INICIADO, TENEMOS MOTO PARA TI. VEN Y TE ACONSEJAMOS. FINANCIACIÓN A TU MEDIDA DESDE 50 € AL MES.

EN NUESTRO 10º ANIVERSARIO

EN TODA LA GAMA DERBI

PRESENTANDO ESTE VALE

10% Descuento

EN TODA NUESTRA BOUTIQUE DE ACCESORIOS

20% Descuento

LA OPINION DE LA GENTE

¿Cree que las instituciones gobernantes en Palencia lo han hecho bien?

Julia Sansierra de la Rosa
Jubilada



De todo ha habido en la viña del señor. En un balance general creo que la Junta sí que ha cumplido. El Ayuntamiento es el que a lo mejor no ha estado tan bien, porque nos está poniendo muchas rotondas, por lo demás bien.

Alberto Rol Costa
Estudiante



Creo que sí, sobre todo en temas que me interesan como son los deportivos me gustan las instalaciones que han hecho este año, como el campo del Cristo, el de Pan y Guindas, etc. A mi modo de verlo si lo han hecho bien, sobre todo el Ayuntamiento.

José María Álvarez Pérez
Jubilado



De la diputación se poco, porque abarca el pasado, el presente y el futuro. Del Ayuntamiento puedo decir que lo ha hecho bien, aunque hay cosas que pulir, como las baldosas de la calle Mayor. Ya las cambiaron hace años. En general han aprobado.

Manuel Vidal pide que al CTR Peligrosos de Santovenia se le sume otro en la región

La gestión sostenible se presenta en el Foro Medioambiental como pilar para las empresas

Beatriz Vallejo
Las Cámaras de Comercio de Castilla y León iniciaron en 2001 una estrecha colaboración con la consejería de Medio Ambiente con el objeto de poner en marcha distintas acciones que permitiesen a las empresas una mejor gestión medioambiental. Acciones como la IV Sesión Regional de los Foros Medioambientales que tuvo lugar en Palencia el miércoles 25 de abril en la que participaron 372 empresas que forman parte de las 14 Cámaras de la Comunidad. Unos espacios que según el presidente de la Cámara de Comercio de Palencia, Vicente Villagrà, "se han convertido en un importante cauce de comunicación de las empresas con la administración".

Y es que, según señaló el presidente del Consejo de Cámaras de Comercio e Industria de Castilla y León, Manuel Vidal, la gestión sostenible es "uno de los pilares del futuro de las empresas de la región".

Vidal se mostró además parti-

dario de que se complemente al Centro de Tratamiento de Residuos Peligrosos de Santovenia con otra nueva instalación de ámbito regional, junto a otros centros de residuos industriales en cada provincia. Una postura que defendió señalando que sería bueno "para competir en costes y también por posibles averías en el único existente".

Una cuestión ante la que Villagrà subrayó que "no se pueden atraer industrias si no somos capaces de tratar nuestros propios residuos" y recordó que "debe ser la iniciativa privada quien promueva estos centros. Con ellos además, se crea empleo y esperamos que en la próxima legislatura esté resuelto este problema".

Una jornada en la que el consejero de Medio Ambiente, Carlos Fernández Carriedo, fue el encargado de entregar el *IV Premio de Medio Ambiente* a la empresa *Collosa* por su innovador proyecto de valorización de los neumáticos fuera de uso en las mezclas asfálticas.

El IV Premio de Medio Ambiente recayó en la presente edición en la empresa Collosa

Junta de Gobierno Local



Celebrada el jueves, 26 de abril de 2007

LICENCIAS DE OBRAS

- 1- A Kiddy's Class España S.A., para adaptación de local para tienda de ropa en Centro Comercial Las Huertas, Avda. de Madrid nº 37.
- 2- A Paul & Bear España S.A., para adaptación de local para tienda de ropa en Centro Comercial Las Huertas, Avda. de Madrid nº 37.
- 3- A Mevare S.L. para demolición de edificio en Avda. de Asturias nº 23 y calle Navas de Tolosa nº 2.
- 4- A Procasa 3000 S.L. para demolición de edificio en calle de Anastasia Santa María nº 10.
- 5- A Promociones Villas de Palencia S.L. para adaptación de nave a 10 locales comerciales en Comercial "A" en calle de Santa Eufemia, Sector 4.

LICENCIAS DE OBRAS Y AMBIENTALES

- 1- A Grupo El Árbol Distribución y Supermercados S.A.U., para adaptación de local para supermercado (agrupación comercial) en Avda. de Manuel Rivera nº 11.
- 2- A Ingeniería Teicon S.L., para construcción de nave para empresa de ingeniería en Parcela 24 del Polígono Industrial "San Antolín".
- 3- A Ingeniería Teicon S.L., para construcción de nave para almacén de materiales de construcción en Parcela 25 del Polígono Industrial "San Antolín".
- 4- A D. Juan Carlos Barrul Escudero, para construcción de nave para instalación de almacén de tejidos en Parcela 149 del Polígono Industrial "San Antolín".

INTERVENCIÓN

- 1- Aprobación de las certificaciones de obra de la "Concesión de

obra pública para construcción y explotación del Centro Integral de Transportes de Palencia", siguientes: certificaciones 4 de las obras de adecuación de los terrenos entorno de la nave logística; y 5 de las obras de reforma de nave industrial.

CONTRATACIÓN

- 1- Aprobación del expediente de contratación, del gasto y de la adjudicación del contrato privado para la actuación "Gran Parque Infantil" a la empresa Prones 3000 S.L., por 6.844.00 euros.

2- Aprobación de los pliegos de cláusulas administrativas y técnicas particulares; del expediente de contratación y de la convocatoria de concurso para adjudicar el contrato administrativo especial de gestión del Campamento Municipal de Verano 2007.

3- Aprobación del expediente de contratación, del gasto y de la adjudicación del contrato del servicio de limpieza y labores de selvicultura en las zonas de usos generales del monte El Viejo, a la empresa Clece S.A., en el precio de 10.144 euros.

4- Aprobación de los pliegos de cláusulas administrativas y técnicas del expediente de contratación y de la convocatoria de concurso para adjudicar el contrato de asistencia para la realización de actividades extraescolares en las modalidades de artes plásticas y escénicas en centros educativos durante el curso escolar 2007/2008. Aprobar el gasto por importe total de 13.500 euros.

Teléfonos de interés

URGENCIAS MÉDICAS	061	BOMBEROS	080
EMERGENCIAS		GUARDIA CIVIL DE TRÁFICO	979 72 06 88
CRUZ ROJA	979 72 22 22	TRANSPORTES	
HOSPITAL RIO CARRIÓN	979 16 70 00	ESTACIÓN RENFE	979 74 30 19
HOSPITAL SAN TELMO	979 72 82 00	ESTACIÓN AUTOBUSES	979 74 32 22
HOSPITAL RECOLETAS	979 74 77 00	RADIO TAXI	979 72 00 16
AMBULANCIAS		TELE-TAXI	979 72 40 40
AMBULANCIAS AMBUPAL	979 71 29 00	ADMINISTRACIÓN	
AMBULANCIAS S.A.U.	979 70 21 00	CORREOS	979 70 68 04
AMBULANCIAS CRUZ ROJA	979 72 22 22	SUBDELEGACIÓN DEL GOBIERNO	979 99 90 00
SEGURIDAD CIUDADANA		AYUNTAMIENTO DE PALENCIA	979 71 81 00
POLICIA MUNICIPAL	092	DIPUTACIÓN PROVINCIAL	979 71 51 00
POLICIA NACIONAL	091	JUNTA DE CASTILLA Y LEÓN	979 71 55 00

La cara amiga



FERNANDO ALEJANDRO CORRAL, UNO DE LOS GERENTES DE MENALCO C.B. La empresa Menalco C.B. dedicada a las instalaciones eléctricas, automatismos, telecomunicaciones, mantenimiento de redes de datos, etc. ha cambiado de ubicación. Desde hace un mes prestan sus servicios en el polígono de San antolín, en la Calle Tejedores número 13. Allí les atenderán como vienen haciendo desde hace tiempo y les ayudarán respecto a las dudas que les surjan en el sector al que se dedican.



Farmacias de Guardia

Del 27 de abril al 3 de mayo

Viernes 27 de abril

Día:
Farmacia Sotorrió C.B.
Avd. Modesto LaFuente, 2

Sábado 28 de abril

Día:
Farmacia Mercedes Aguado
C/Los Abetos, 4

Domingo 29 de abril

Día:
Farmacia Mª Jesús González
Avd. Vacceos

Guardia Nocturna 22.00 a 10.00

Farmacia Ana Fdez. Perandones
Calle Mayor Principal, 40

Lunes 30 de abril

Día:
Farmacia Begoña Velasco
Paseo del Otero, 65

Martes 1 de mayo

Día:
Farmacia Carmen Durántez
C/ Burgos, 4

Miércoles 2 de mayo

Día:
Farmacia Font C.B.
Avda. de Asturias, 9

Jueves 3 de mayo

Día:
Farmacia Mª Josefa Herrero
Calle Mayor, 26

Servicio de 10.00h. a 22.00h.

Josefa Herrero Muñoz. Mayor Principal, 26
Mª Carmen E. Aller García. Cardenal Cisneros, 29

Salida Unidad Móvil de la Hermandad de Donantes de Sangre
Día 27: Ayuntamiento de Palencia. De 10.00h. a 14.00 horas.

ACTO FALANGISTA

**DOMINGO 29
1 DE LA TARDE**
EN LA PLAZA MAYOR

PRESENTACIÓN
DE LA CANDIDATURA
A LA ALCALDÍA

Falange Española de las JONS

www.falange.es - Tlf. 630 37 37 46 - palencia@falange-castilla.es

Por un cambio
en Palencia
¡Acude!

La Junta concedió 1.394 millones de euros durante esta legislatura

El PP realiza un balance positivo ya que en su opinión han cumplido con su compromiso

Beatriz Vallejo

Los procuradores regionales del Partido Popular por Palencia han destacado que la Junta destinó durante esta legislatura a la provincia palentina 1.394 millones de euros en subvenciones e inversiones lo que ha permitido según los populares "mejorar la calidad de vida de los ciudadanos".

El presidente provincial del PP, Carlos Fernández Carriedo, aseguró que se han cumplido los objetivos al conseguir que "el producto interior bruto per cápita de Palencia sea del 98,3% de la media de la Unión Europea convirtiéndose así en la segunda provincia que más esfuerzo de convergencia ha conseguido en los últimos años". Datos que según Fernández Carriedo han llevado a que "se hayan creado un total de 5.700 nuevos puestos de trabajo y se haya reducido el paro en 1.500 personas".

PROYECTOS

Un balance en el que Fernández Carriedo habló de proyectos "ya terminados o en ejecución con inversiones comprometidas" y destacó "la inclusión de nuevos polígonos en una zona de gran expansión industrial que se desarrollarán en Dueñas y Magaz de Pisuerga".

Y es que según destacó durante esta legislatura la Junta ha iniciado "los trámites para generar cerca de tres millones de metros cuadrados de suelo industrial en 10 municipios de la provincia para lo que se invertirá más de 71 millones de euros".

La inversión de 410.000 euros en la puesta en marcha del sistema de transporte a la demanda en el medio rural, de 11 millones de euros en el Complejo Asistencial de Palencia, la construcción del Centro de Prevención de Riesgos en Actividades de Tiempo Libre o la subvención de algo más de la mitad del proyecto de recuperación de La Olmeda son para Fernández Carriedo, algunos de estos proyectos por los que realizan "un balance positivo ya que en su opinión han cumplido con el compromiso adquirido en 2003".

Las asociaciones de autónomos realizan una valoración muy positiva del borrador

Promovido por el Gobierno Regional este borrador de Decreto tiene por objeto establecer un marco normativo que fomente el trabajo autónomo en la región

Beatriz Vallejo

El Delegado Territorial de la Junta, José María Hernández y el viceconsejero de Empleo, Mariano Gredilla Fontaneda, se reunieron con los representantes de las cuatro asociaciones de autónomos que operan en la provincia y en la región para estudiar el borrador de Decreto por el que se aprobará el programa marco de apoyo a

los autónomos y emprendedores de Castilla y León y que esperan que esté terminado en los próximos meses.

Del mismo, realizan una valoración "positiva" asegurando que "se está buscando el consenso de todas las partes implicadas".

Y es que el conjunto de trabajadores, profesionales y empresarios autónomos suponen un com-

ponente fundamental de la estructura económica de la región ya que representan una parte muy significativa del tejido productivo, son 183.619 personas, lo que supone casi el 20% de los afiliados a la Seguridad Social. De ellos, 13.663 pertenecen a la provincia de Palencia.

Respecto al contenido del borrador de Decreto, éste está

dividido en diez capítulos, con un total de 29 artículos y para la consecución de la finalidad pretendida con el mismo se establecen como objetivos la promoción del espíritu emprendedor y del asociacionismo, el fomento del autoempleo, la potenciación de programas de formación específica y la mejora de la conciliación de la vida familiar y laboral.



CENTRO DE DÍA VILLALOBON

CALIDAD DE VIDA Y BIENESTAR PARA NUESTROS MAYORES



**JORNADA DE
PUERTAS ABIERTAS**

**2 DE MAYO DE 2007
DE 10H A 20 H**

- ◆ **EQUIPO MÉDICO ESPECIALIZADO**
- ◆ **PSICOESTIMULACIÓN**
- ◆ **PROGRAMAS A MEDIDA**
- ◆ **DIETAS EQUILIBRADAS**
- ◆ **ORIENTACIÓN FAMILIAR**
- ◆ **FISIOTERAPIA**





◆ CALLE MONTILLA Nº 13 VILLALOBON (PALENCIA)

TFNO: 979 76 52 86

| ENTREVISTA Juan Cruz Vidal Carazo |
Candidato por Tierra Comunera a la alcaldía de Palencia

“La calle Mayor es un cementerio viviente”

Tierra Comunera aboga por la pluralidad política para impulsar una Palencia donde “nunca pasa nada”

Raquel Arconada

Nuestra segunda entrevista tiene como protagonista a Juan Cruz Vidal, candidato por Tierra Comunera a la alcaldía de Palencia. Se presenta a los comicios del 27 de mayo con la intención de obtener un concejal. Cree que Palencia no tiene vida y ve el pluralismo en el Ayuntamiento como una solución, aunque opina que el panorama político no cambiará y se calcarán los resultados.

-A un mes para las elecciones ¿cómo se encuentra para afrontar el 27 de mayo?

-Las cosas van bien. Ya son muchos años de experiencia y tenemos estructurado todo a pesar de que somos todos amateurs, en el sentido de que no se cobra, somos personal liberado... pero se compensa con la experiencia de habernos presentado desde el año 1993.

-Hemos conocido recientemente que Tierra Comunera presenta candidatos a 18 municipios incluida la capital, ¿alguna nuevo respecto a los últimos comicios?

-Sí, en Villota del Páramo, Quintana del Puente, Berzosilla, Villovieco y en Grijota y Villalobón y alguna pedanía. Pero hemos perdido Cervera.

-¿La razón?

-Porque el motor de aquella agrupación era José Miguel Rodríguez y murió hace unos años y cuando falleció se perdió ese tirón que teníamos muy a nuestro pesar.

-¿Es difícil encontrar sustitutos frente a las pérdidas?

-No, el 80% de las candidaturas son gente de partido. Las Candidaturas de Tierra Comunera son de partido, no son por ir con alguien. La expansión de este partido es muy lenta porque viene motivada por el sentimiento.

-¿Por qué estos municipios y no otros?

-No elegimos nosotros, es la gente la que sale del municipio y nos llama. Hay un fuerte sentimiento castellanista y se vienen con nosotros. Luego incluso se vinculan al partido. Buscar candidaturas por Tierra

Comunera es difícil porque tenemos un nombre que lleva implícito muchas cosas. Tierra Comunera es un partido de la tierra, en una tierra donde no se tiene sentimiento. Ir con un partido castellanista donde todo es conservador, todo es o blanco o negro, donde no hay matices es complicado. En Castilla en política no hay matices, o eres de izquierdas o de lo contrario. Las posiciones intermedias no existen. Nuestra labor es entrar y cuanto más grupos haya mejor, para trivializar la situación del pluripartidismo.

-Ésta es la diferencia entre Tierra Comunera y el resto de partidos en cuanto a la sociedad, ¿y en cuanto a partido?

-Primero la delimitación geográfica, es un partido de la región con lo cual sólo se presenta con cotas de mira a la región. En cuanto a la forma de actuar, tenemos una visión reivindicativa para esta tierra sin ninguna hipoteca o sin ningún favor debido a Madrid. Tierra Comunera no va a usar Castilla como granero de votos de Madrid. También están los tópicos, aportamos frescura, queremos acabar con la corrupción en las administraciones... pero eso lo puede decir cualquiera. Más allá de eso vamos

con un expediente limpio.

-¿Cuál es el objetivo que se plantea para



El candidato de TC espera conseguir un concejal en la capital.

“TC es un partido de la tierra, en una tierra donde no hay sentimiento”

“Un problema es que en Palencia nunca pasa nada. Es una ciudad muerta.”

estas elecciones tanto en la provincia como en la capital?

-En Palencia obtener representación con un acta de concejal como mínimo para enriquecer el Consistorio, para que no sea PP y PSOE, porque Izquierda Unida es un comodín para los socialistas. En la provincia, obtener el mayor número posible de concejales para poder conformar equipos de gobierno. Frómista podría ser una baza, aunque sin mayoría absoluta porque lo bueno es la pluralidad, que haya varios grupos y se gobierne desde distintos puntos de vista.

-¿Cree que cambiará en algo el panorama político de la capital?

-Quiero que cambie, que sea plural y no otros cuatro años igual. Evidentemente Palencia es conservadora y tradicional y todo indica que vuelvan a calcarse los resultados.

-¿Cuáles son los temas que más preocupan a Tierra Comunera?

-El problema caótico del tráfico. Un problema que a nuestro juicio se va a agravar con la construcción de los terrenos liberados por Renfe. Que una ciudad como Palencia tenga estos atascos en determinadas horas... Otro problema es que en Palencia nunca pasa nada, es una ciudad muerta. No tiene eventos destacados y los jóvenes con talento o inquietudes se tienen que ir. La calle mayor es un cementerio viviente.

-¿Y qué propone su partido para mejorar la situación?

-Primero reconocer los problemas. Luego hay varios proyectos como crear un Centro de Interpretación del Medioevo, lo cual crearía trabajo y dinamización social. Otro punto es renovar la Formación Profesional porque los jóvenes se van porque no hay ciclos nuevos. Hay que cambiarlos en función de la demanda social. Estamos formando a la gente en las mismas cosas. También es necesario crear un área metropolitana en cuanto a servicios con los municipios cercanos. Entre otras cosas, pretendemos crear un escuela de Danza y Música Tradicional.

Perfil del candidato

Nombre: Juan Cruz
Apellidos: Vidal Carazo
Fecha de nacimiento: 26-08-1972 (35 años)
Lugar de nacimiento: Palencia
Estado civil: casado y con dos hijos
Formación: Diplomado en Magisterio

Ocupación: en la actualidad imparte clases en el CRA (Centro Rural Agrupado) del Cerrato

Dirección de la Sede de Tierra Comunera
Calle Valentín Calderón, 24
Entreplanta

Gallego define su gestión al frente del Consistorio de honrada y transparente

El PSOE repartirá 40.000 trípticos con imágenes de proyectos como la Nueva Balastera llevados a cabo durante su legislatura

Beatriz Vallejo

Acompañado de casi todo su equipo, Heliodoro Gallego, hizo balance de su gestión al frente del Ayuntamiento durante los últimos cuatro años. Un balance que calificó de "positivo" y con el que se mostró "satisfecho por haber cumplido los objetivos marcados" pero que sin embargo no le hará caer en la "vanidad" porque según reconoció "toda gestión tiene luces y sombras". Una labor municipal que definió con los términos de "transparencia y honradez" y que ha logrado que "la ciudad goce de buena salud".

Miramos adelante es el lema que ilustra esta campaña sobre la que Gallego aseguró que será "distinta a la de los populares" ya que según manifestó "habrá menos glamour y jet set y pocas banderitas". Y es que ya se han empezado a lanzar los primeros dardos entre candidatos. Además de estas perlas, Gallego recomendó a Sánchez que "conozca la ciudad para no cometer errores de bulto y así evi-



Acompañado de casi todo su equipo, Gallego hizo balance de su gestión.

tar anunciar proyectos que ya están hechos".

PROYECTOS LLEVADOS A CABO

Una solución histórica para la integración del ferrocarril con el soterramiento de un tramo de 2.740 metros, la erradicación del chabolismo, el Centro de Día La Puebla, la revisión del PGOU, la

Nueva Balastera o la declaración como Fiesta de Interés Turístico Nacional de la Semana Santa y Regional para el Bautizo del Niño y la Romería de Santo Toribio, son para Gallego algunos de los grandes logros de esta legislatura. Imágenes que se plasman en cada uno de los 40.000 trípticos que el PSOE repartirá por la ciudad.

Sánchez atenderá a los ciudadanos que lo deseen a través de su página web

Este espacio pretende acercarse a los jóvenes, un sector más reacio a la política

Beatriz Vallejo

La candidata a la Alcaldía por el Partido Popular, Celinda Sánchez, presentó su página web www.celindasanchez.com. Un espacio que nace con dos objetivos, por un lado poder contar con una herramienta desde donde se ofrezca información sobre el partido y por otra acercarse a un sector de la población como es la juventud "más reacio a la política y a los actos de partido pero que sin embargo se conectan mucho a la red".

De esta forma, el senador Ignacio Cosidó, destacó la importancia de incorporar las nuevas tecnologías a la campaña aunque subrayó que "la utilización de la página web no implica eliminar o reducir las herramientas tradicionales sino que se suma a ellas".

La biografía de Celinda Sánchez, el equipo que va con ella en la lista a las elecciones del

próximo 27 de mayo, una entrevista o una galería de fotos, son algunos de los apartados de los cuales se puede obtener información. Además, esta página incorporará el programa del PP y posee un blog donde la candidata busca "un contacto directo con los ciudadanos". Y es que, a través de este apartado Celinda Sánchez ofrecerá sus impresiones y en él, aquel que lo desee podrá dejar sus críticas o sugerencias.

TARJETA DE PRESENTACIÓN

Sánchez aprovechó además esta presentación para dar a conocer su tarjeta de presentación, un documento que recoge los objetivos que pretende alcanzar para Palencia en torno a cuatro líneas que son el empleo, la familia, el medio ambiente y la vivienda, a lo que se suma la dirección del partido, de su página web y los teléfonos.

vas de compras?
no olvides tu tarjeta
Palencia Abierta!



C.C.A.
PALENCIA ABIERTA



- Tarjeta de crédito Mastercard y gratuita. Disponibilidad continua de un préstamo de 3.000 €.
- 5% de descuento en las compras realizadas en abril y mayo y en la primera compra realizada a partir de junio.
- 1% de descuento en el resto de compras con la tarjeta.
- Participación en la promoción "Puntos Caja España".
- Participación en sorteos de regalos, viajes, etc.



Disfruta de, descuentos, viajes, cenas,
compras gratis ... y mucho más



La Diputación cerró el año 2006 con un superávit de 19 millones de euros

Un dato que según los grupos de la oposición es fruto de "no realizar inversiones en las necesidades de la provincia palentina"

Beatriz Vallejo

La Diputación Provincial cerró el año pasado su presupuesto con un remanente de 19 millones de euros. Un resultado económico según el diputado de Hacienda, Isidoro Fernández Navas, "positivo" y que permite decir que "la deuda de la Institución Provincial está cerrada sin necesidad de vender patrimonio como el Castillo de Monzón de Campos".

Un remanente propiciado según Fernández Navas por "una previsión cautelosa en los ingresos, la llegada de ingresos extraordinarios y la austeridad en el gasto corriente".

Para el diputado de Hacienda quién señaló que "se ha conseguido una ejecución de inversiones del 83%" lo más importante es que "la deuda de la institución se pueda dar por cerrada" señalando que "a día de hoy si quisiéramos estar en el 110% permitido por ley tendríamos que amortizar anticipadamente 1,8 millones de euros algo que sería fácil de solucionar cuando contamos con 19 millones de remanente".

Un dato que no le valió al diputado socialista, Jesús Guerrero, quién manifestó que "esta cantidad no es tan pequeña" asegurando que "es una cifra importante que no la ha recibido ningún pueblo durante estos cuatro años de legislatura y que tan solo es fruto de no realizar inversiones en las necesidades de la provincia".

Un pleno que estuvo marcado por la liquidación del presupuesto del pasado año 2006 y en el que las referencias al pleno cele-



El Castillo de Monzón de Campos estuvo presente en el pleno.

brado la pasada semana en el Ayuntamiento de Palencia fueron inevitables para el equipo de Gobierno de la Diputación.

MENCIONES

Unas alusiones al Consistorio que según los partidos de la oposición comienzan ya a ser habituales y ante las que la diputada de Izquierda Unida, Herminia Francos, mostró su enfado señalando que "parece que no se sabe decir otra cosa cada vez que surge una crítica por parte de los grupos de la oposición".

Otro de los puntos que se

debatieron en esta sesión plenaria fue el Inventario General de Bienes de la Institución Provincial. Un documento que recoge

en 1.803 folios todos los bienes que posee la Diputación y que viene a actualizar al existente que data de 1978.

Una cuestión que fue criticada por el PSOE señalando que les parecía "penoso" que hayan tenido que

pasar tantos años para que éste se realice. Y a lo que el PP contestó que "lo que se debería de valorar es el trabajo bien hecho y no el criticar por criticar lanzando dardos electoralistas".

"Nos parece penoso que desde 1978 no se realizase un Inventario de Bienes"

José Tomás, Ponce y El Juli son algunos de los diestros del cartel para San Antolín

La Feria Chica de Pentecostés contará el 26 de mayo con Juan José Vián 'El Palentino'

Beatriz Vallejo

José Tomás, Enrique Ponce, El Juli, El Cid o el palentino Carlos Doyague son algunos de los toreros que forman el cartel taurino de San Antolín. La empresa *Valtauro* daba a conocer el 80% de los diestros cumpliendo así el pliego de condiciones. Una feria que se abrirá el 1 de septiembre con la corrida de rejonos y el concurso de cortes de novillos. Además del 2 al 6 de septiembre habrá 5 corridas de toros de abono y el 7 una novillada sin picadores.

Entre las ganaderías se encuentran Valdefresno-Hnos. Fraile Mazas, Nuñez del Cuvillo-Benjumea o Fuente Ymbro.

Pero estos no serán los únicos festejos taurinos, *Valtauro* presentó también la Feria Chica de Pentecostés. El sábado 26 de

mayo tendrá lugar una novillada con picadores con 6 novillos toros de Castillejo de Huebra con Juan José Vián *El Palentino*, Ángel Teruel y Sebastián Palomo Linares. Ya el domingo se celebrará el tentadero público con la participación de alumnos de Escuelas de Tauromaquia. Los dos festejos serán a las seis de la tarde.

Por otra parte, el coso de Campos Góticos está siendo objeto de varias reformas como la numeración y rotulación de localidades, la instalación de una plataforma para cámaras de TV encima de la puerta grande y habilitar un espacio para la Banda Municipal de Música. Además, la Diputación está construyendo 14 aseos nuevos, instalando nueva iluminación y renovando el piso del callejón.



Juan José Vián 'El Palentino' toreará en la Feria Chica de Pentecostés.

PREMIA A TUS HIJOS EN LA MEJOR FORMACIÓN

COLEGIO-SEMINARIO SAGRADO CORAZÓN

CENTRO DE EDUCACIÓN SECUNDARIA OBLIGATORIA

Avda. Castilla y León s/n.
34200 - VENTA DE BAÑOS (Palencia)

Tel. 979 77 06 49

coordinador@scjdehon.com - www.scjdehon.com



Sacerdotes del Sagrado Corazón de Jesús. Padres Reparadores



Salidas a casa cada 15 días, según programación del Centro

ELECCIONES MUNICIPALES ▶ Palencia
27 de Mayo

PUBLICACIÓN DE LAS CANDIDATURAS A LAS CORTES Y A LA PROVINCIA DE PALENCIA

Comienza la cuenta atrás de cara a los comicios del 27-m

10 candidaturas a las Cortes de Castilla y León y más de 750 para toda la provincia

Gente
Los partidos admitidos para luchar en las próximas elecciones municipales y autonómicas han aparecido publicados en el Boletín Oficial de la Provincia el miércoles 25 de abril. Dentro de las listas, hay que

destacar las 10 candidaturas a las cortes y las cerca de 800 para la provincia.

Algo inusual es el caso de Villalobón, que cuenta con siete candidaturas a pesar de no ser uno de los municipios con más población.

mayo 2007						
L	M	M	J	V	S	D
	1	2	3	4	5	6
7	8	9	10	11	12	13
14	15	16	17	18	19	20
21	22	23	24	25	26	27
28	29	30	31			

Calendario electoral

- 1 - Publicación oficial candidaturas
- 11 - Comienzo campaña electoral
- 18 - Publicación encuesta de intención de voto en Gente
- 25 - Fin campaña electoral
- 26 - Jornada de reflexión
- 27 - Jornada electoral

eLECCIONES PALENCIA
27 de Mayo ▶ ? Sondeo Electoral Gente

▶▶ ¿Quién **piensa** que será el próximo **alcalde**?

Partido	Candidato	Votos	%
PSOE	Heliodoro Gallego	136	68
PP	Celinda Sánchez	58	29
IU	Rocío Blanco	4	2
Otros	-	2	1

▶▶ ¿Quién **piensa** que será el próximo **presidente** de Castilla y León?

Partido	Candidato	Votos	%
PP	Juan Vicente Herrera	142	71
PSOE	Ángel Villalba	56	28
IU	José María González	2	1
Otros	-	0	0

▶▶ Los castellano y leoneses **piensan** que el próximo **presidente** de la Comunidad será ...

Partido	Candidato	Votos	%
PP	Juan Vicente Herrera	1.313	69,11
PSOE	Ángel Villalba	534	28,11
IU	José María González	24	1,26
UPL	Joaquín Otero	7	0,37
Otro	Otro	22	1,16

Ficha técnica
Universo: Hombres y Mujeres con edad superior a 18 años pertenecientes a todos los niveles socioeconómicos, residentes en hogares con teléfono.
Tamaño muestral: Castilla y León 1900 encuestas (Ávila 200, Burgos 400, León 400, Palencia 200, Segovia 200, Valladolid 500)
Metodología: Aplicación de un muestreo polietápico y probabilístico.
Técnica: Método de encuesta telefónica con la aplicación de un cuestionario cerrado.
Márgen de error: +/- 3% para un de confianza del 95%
Trabajo de campo: Del 12 al 17 de abril
Encuesta realizada por: Grupo de Comunicación Gente

El PSOE contará con candidaturas en los 191 municipios

Desde el PSOE aseguran haber cumplido y esperan que nadie haga trampas

Beatriz Vallejo
Concluido el plazo de presentación de candidaturas, el PSOE concurrirá a las lecciones en los 191 municipios de la provincia algo que según el responsable de la campaña electoral del PSOE, José María Crespo, se da "por primera vez para los socialistas".

Manifiestan que han cumplido su promesa y aseguran que no permitirán que el PP "utilice las instituciones que gobierna en beneficio de las elecciones".

De esta forma, 898 personas concurrirán por el PSOE, De ellas, 611 son varones y 287 mujeres. Una cifra, con un dato a destacar ya que de estos casi 900 candidatos, 528 son incorporaciones nuevas y 370 repiten. En cuanto, al total de las cabezas de candidatura, 144 son varones y 47 mujeres.

DECLARACIÓN RENTA Y PATRIMONIO 2006

Deducciones Autonómicas

- Alquiler de vivienda por jóvenes. (nueva)
- Autoempleo de mujeres y jóvenes. (nueva)
- Adquisición de vivienda por jóvenes en núcleos rurales.
- Familia numerosa.
- Nacimiento o adopción de hijos.
- Cuidado de hijos menores.
- Mayores dependientes con más del 65% de discapacidad.
- Cuantías invertidas en la recuperación del Patrimonio Histórico-Artístico y Natural de Castilla y León.
- Cantidades donadas a fundaciones.

más de 80 oficinas
Teléfono de cita previa
901 22 33 44
www.jcyl.es/tributos/

PALENCIA

- BALTANÁS.
- CARRIÓN DE LOS CONDES.
- CERVERA DE PISUERGA.
- GUARDO.
- HERRERA DE PISUERGA.
- PAREDES DE NAVA.
- SALDAÑA.
- VENTA DE BAÑOS.



Junta de Castilla y León

Ayudas al programa de atención integral al médico enfermo

Se destinan 40.000 euros a este programa a propuesta de Sanidad

Gente
Mediante este convenio, la Gerencia Regional de Salud y el Consejo de Colegios oficiales de médicos de Castilla y León establecen el marco de colaboración destinado a la atención sanitaria de aquellos médicos ejercientes en la región que se hallen en riesgo de sufrir o padezcan trastornos de conducta a causa de adicciones al alcohol u otras drogas o bien debidas a psicopatologías que afectan y distorsionan la realidad de la conducta.

Los principios de actuación del programa son: asistencia sanitaria, específica y confidencial. La atención personalizada y social, buscando la correcta reinserción profesional de los facultativos enfermos. La formación y asesoramiento, en este sentido, respecto a los médicos afectados y tras su reincorporación al trabajo, se valorarán sus condiciones laborales previo informe preceptivo de los servicios de prevención de riesgos laborales. Y la cooperación, dentro del campo de la Medicina del trabajo.

FORMACIÓN

También el Consejo de Colegios oficiales de médicos de la Comunidad Autónoma de Castilla y León promoverá una serie de actividades encaminadas a la formación y asesoramiento del personal sanitario en general, tanto desde el prisma de la gestión como en el ámbito asistencial, sobre medidas de prevención de acción al alcohol y otras drogas, así como de otros trastornos mentales.

La Junta destina 15,3 millones de euros en la mejora de varias carreteras de la Región

El Gobierno Regional ha aprobado un total de ocho cambios de titularidad y una cesión en determinadas carreteras de las provincias de Ávila, León y Valladolid

Grupo Gente

El consejo de Gobierno de la Junta del jueves 26 aprobó varios expedientes relativos a obras de modernización, mejoras e intervenciones para la mejora de la seguridad vial en distintas carreteras de la red autonómica. Las obras son:

- 1.- LE-512, en el tramo Valderas-Valencia de Don Juan. La inversión es de 7.190.182 euros y comprende las obras de mejora de plataforma y firme de la carretera LE-512 (Red Complementaria Preferente) del límite de la provincia de Zamora a Valencia de Don Juan, en el tramo Valderas-Valencia de Don Juan, con una longitud de unos 26 kms.
- 2.- Puente sobre el Pisuerga en VA-113. 770.000 euros para rehabilitar. Se trata del conocido puente histórico de Cabezón de Pisuerga.
- 3.- SO-630. 1,2 millones para la mejora de plataforma y firme del tramo Castilruiz-Matalebreras.
- 4.- Distintas carreteras de León, Palencia, Soria y Zamora se han destinado 6,2 millones.



Hay tramos que requieren una intervención para que su empleo por parte del ciudadano sea cómodo y seguro.

Al mismo tiempo el Gobierno Regional en el Consejo de Gobierno ha aprobado 8 cambios de titularidad de carreteras que han pasa-

do a ayuntamientos de localidades de Ávila, Valladolid o León. También han recogido cambio de titularidad alguna diputación como la

de León, en el caso de acceso a Villamorico desde la LE-411; o Valladolid en el término de la Cañada del Hierro.

El Monasterio de La Vid, eje político y social de la Región

Gente

Los Premios Castilla y León 2006 se entregaron el sábado 21 de abril en el Monasterio de La Vid, cerca de Aranda de Duero. En el premio de investigación científica el premiado fue Fco. Fernández-Avilés; de las Artes, José María Mezquita; de las Letras, Raúl Guerra Garrido; de Ciencias Sociales y Humanidades, Manuel Fernández Álvarez; de Protección del Medio Ambiente, Agentes medioambientales y celadores de medio ambiente; de los Valores Humanos, Purificación Santamarta Bravo; de la Restauración y Conservación del Patrimonio, José Javier Rivera; y del Deporte, Marta Domínguez Azpeleta.



Imagen de los Premios Castilla y León entregados en el Monasterio de La Vid, a 18 kms de Aranda de Duero.

Ávila · Burgos · León · Logroño · Madrid · Palencia · Santander · Segovia · Valladolid

1.550.000 ejemplares todas las semanas

el escaparate más visto de la ciudad



BALONCESTO. ÚLTIMA JORNADA LEB 2

Provincia de Palencia, frente al partido más importante de su vida

Los de Albert necesitan imponerse a Caja San Fernando para meterse entre los ocho primeros y jugar por el ascenso a LEB

A.C. Después de treinta y tres jornadas y siete meses de duro trabajo. De diecisiete alegrías y dieciséis tristezas, Provincia de Palencia se juega este viernes toda la temporada a sólo una carta. Los de Albert saben que ganando a Caja San Fernando entran seguro entre los ocho primeros e incluso, perdiendo por menos de doce, habría una segunda vía pero esta ya no depende sólo de ellos. Además de la derrota por menos de doce puntos haría falta que Liria le ganara a Ciudad de la Laguna en tierras valencianas.

VARIAS CÁBALAS

Si los nuestros cumplen y ganan a los sevillanos el puesto final dependerá de lo que pase en los encuentros Caja Rioja-Cornellá y Liria-Ciudad de la Laguna. Los palentinos serían sextos si Liria gana y Caja Rioja pierde o si ambos ganan. Séptimos si Caja Rioja gana y pierde Liria y octavos si, pese a ganar a Caja San Fernando, Liria y Caja Rioja venecen también en sus partidos. La derrota por menos de doce pun-



Los puntos de Pepe Llorente serán importantes para ganar el viernes.

tos -es la diferencia por la que se ganó en el partido de la primera vuelta- clasificaría a los palentinos pero sólo si Liria vence al líder.

Pese a tanta cábala Albert lo tiene claro: "lo que tenemos que hacer es ganar nuestro partido y luego, dependiendo de lo que

hagan Caja Rioja y Liria veremos donde quedamos. Pero lo que nunca hay que hacer es especular con la derrota por menos de doce porque esto nos haría depender de terceros". El encuentro, el viernes 27 de abril a las 21.00h. en el pabellón Marta Domínguez.

FÚTBOL. SEGUNDA B. GRUPO II

El CF Palencia puede llegar a los ansiados 63 puntos este domingo ante el Valladolid B

De esa forma llegarían más holgados a los últimos cuatro complicados partidos de liga

A.C. Este domingo a las 18.00h. el CF Palencia recibe al Valladolid B.

Tras sumar sólo dos puntos en los tres últimos partidos los de Alfonso del Barrio necesitan volver a ganar para alcanzar los ansiados sesenta y tres puntos que les harían meter pie y medio en las eliminatorias por el ascenso.

Para este partido, el técnico vasco podrá volver a contar con el guardameta titular, Dani Roiz, una vez cumplido en Logroño su partido de sanción. Entre los demás, sólo queda la duda del lateral Alberto Serrano, que sufre problemas de hinchazón en una rodilla.

REBAJA ENTRADAS

Durante toda la semana la directiva que preside Alberto Villegas ha vendido entradas rebajadas (5 euros la más barata y 15 la más cara) para procurar que la Nueva Balastera presente un gran aspecto y la afición se convierta en el jugador número 12.

Sobre todo viendo cómo se complica el calendario para los morados en los cuatro últimos partidos. En ellos deberán visitar tres campos complicados de rivales directos, Lemona, Eibar e Irún y recibir en casa a una Real Sociedad B, que también puede tener opciones de jugar por el ascenso.

ASENJO

De momento, todos los sentidos están puestos en poder ganarle a un Valladolid en el que lo más destacado será la presencia de un palentino bajo los palos, el joven pero brillante guardameta Sergio

Asenjo, que ya debutó este año con el primero equipo vallisoletano. Además, Onésimo Sánchez -el que fuera jugador y secretario técnico del cuadro morado- es su actual entrenador y en sus filas milita también el colombiano Niche, que empezó la temporada en el equipo palentino y que podrá jugar si así lo estima oportuno su preparador, ya que se desligó totalmente del CF Palencia.

Tras este partido el calendario se complica. Habrá que visitar Lemona, Eibar e Irún

II FREESTYLE CIUDAD DE PALENCIA



El espectáculo de los saltos de motos vuelve a nuestra ciudad

El próximo 19 de mayo a las diez y media de la noche en la Plaza de Toros los palentinos tendremos la ocasión de admirar de nuevo los espectáculos de saltos en motos que reunieron a más de 5.000 personas el año pasado. La Diputación Provincial vuelve a subvencionar este espectáculo que traerá a los mejores pilotos que en la pasada edición del año 2006.



El apoyo de los aficionados será fundamental cara a la victoria.

HORSE BALL

Toda la selección regional formada por jugadores palentinos

Este fin de semana en Pamplona se disputará en Nacional Autonomo de Horse Ball. Hace dos años el equipo formado por palentinos fue séptimo y el pasado sexto. Este aspiran al bronce.

BALONCESTO

Gonzalo Ibáñez, médico de la absoluta femenina

El presidente de Provincia de Palencia estará en el Europeo de Italia entre el 24 de Septiembre y el 7 de Octubre. El nuevo seleccionador, Evaristo Pérez, también nació en nuestra provincia.

FÚTBOL SALA

El CD Sani 2000 parte como favorito en León ante Agustinos

El encuentro correspondiente a la vigésima sexta jornada tendrá lugar el sábado a las 18.00h. Los de Javier Amigo son sextos y suman quince puntos más que su rival en esta jornada.

AGENDA DEPORTIVA DEL FIN DE SEMANA

Categoría	Competición	Lugar	Hora	D	
FÚTBOL	2.ª División B	C.F Palencia- Real Valladolid B	La Balastera	18.00	D
	3ª División Nacional	C.D. Becerril-Norma San Leonardo C.F.	Mariano Haro	17.00	D
	1ª. Reg. Aficionado	C.Cristo Atlético-A.D.Villada	Campo del Otero	16.30	S
		C.D. Peña Antonio José- C.D.Villamuriel	Burgos	16.00	S
		S.D. Navaleño-C.D.Aguilar	Soria	16.00	D
BALONCESTO					
LEB 2	Provincia de Palencia- Caja San Fernando	Pabellón	21.00	V	



Gastronómica de Palencia

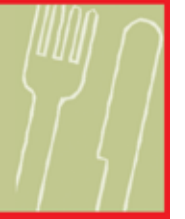

Mesón Reyes Godos

El Mesón Reyes Godos en la localidad de Tariego, propiedad de Ángel González Mata, Mesonero Mayor del Cerrato, ha reabierto sus puertas al público.

En esta nueva etapa, desean centrarse en la preparación de bodas, banquetes, comuniones y todo tipo de celebraciones. Para ello, cuentan con dos comedores, uno con capacidad para 250 personas y otro para 120, además, tienen aparcamiento propio para sus clientes.

De esta manera, se convierte en uno de los establecimientos más exquisitos para celebrar su enlace, ya que como todo día inolvidable, desean que todo salga a su gusto. En el Mesón Reyes Godos no correrán este peligro, ya que son especialistas en organizar eventos de este tipo. No duden en consultar precios, les ofrecerán un menú completo, competitivo y de calidad.

Además, podrán disfrutar de su especialidad, carnes a la brasa

o degustar cualquiera de sus entrantes, elaborados a base de productos de la tierra y basados en la cocina castellana como las sopas de ajo a la sartén, los pimientos de Torquemada, verduras a la plancha, setas... sin olvidar los platos de cuchara que cambian a diario, como las alubias de Saldaña.

Entre los segundos hay que destacar las chuletillas de lechazo o el lechazo asado, el chuletón de vaca, los pichones, el rabo de toro y el pollo. Sus postres son caseros y podrán encontrar novedades entre ellos.

También podrán disfrutar de la belleza del municipio de Tariego de Cerrato, donde destaca el castillo que era una de las fortalezas que reforzaba la situación del cercano castillo de Dueñas. Ya aparece citado en el año 917, época de repoblación tras el efímero dominio musulmán.



El Mesón Reyes Godos cuenta con dos comedores con capacidad para 370 personas

Dirección: Pza. V Centenario s/n Reserva mesa: Tel.: 979 77 18 53- 979 77 08 59

SUGERENCIAS

Carta

El Mesón Reyes Godos elabora sus platos con productos de la tierra palentina, base de sus preparaciones y de su carta.

Entrantes:

- ▶ Sopas de ajo a la sartén
- ▶ Pimientos de Torquemada
- ▶ Verduras a la plancha
- ▶ Setas
- ▶ Platos de cuchara
- ▶ Etc

Segundos:

- ▶ Chuletillas de lechazo
- ▶ Lechazo asado
- ▶ Chuletón de vaca
- ▶ Pichones
- ▶ Rabo de toro
- ▶ Pollo
- ▶ Etc

Postres caseros en los que se incluyen exquisitas novedades.

Nueva reapertura de Reyes Godos con especialidad en carnes a la brasa.

Mesón Reyes Godos

Bodas
Banquetes
Comuniones
Celebraciones

TARIEGO DE CERRATO (Palencia)

Ángel González Mata
Mesonero Mayor del Cerrato

Pza. V Centenario, s/n
Tels. 979 77 18 53 - 979 77 08 59

HOTEL RESTAURANTE

MONTAÑA PALENTINA

Especialidad

- Carne de la Montaña Palentina
- Parrilladas de carne y pescado
- Cochinillo y Parrillada de Marisco (por encargo)

MENÚS ESPECIALES FIN DE SEMANA

Tel. 979 85 15 20 - GUARDO

BODAS
BANQUETES
COMUNIONES
MENÚ DEL DÍA
Y CARTA

LA SINAGOGA

Plaza Obispo Germán Vega, 3
34420 AMUSCO
Tel. 979 80 22 20 - Fax: 979 80 20 09

ANAKA

Restaurante

Menús diarios
Menús de empresas
Bautizos, Bodas y
todo tipo de eventos

C/Rodríguez Lagunilla, 5 B.
VILLAMURIEL DE CERRATO
Tel. 979 77 76 45
(En el Hotel Canal de Castilla)

Mesón - Restaurante

EL MESÓN D AMPUDIA

Especialidad en:

- Entrantes variados
- Lechazo Churro (de encargo)

C/Corredera, 28.
Tel. 979 76 82 91
AMPUDIA (Palencia)

RESTAURANTE

CASA GRANDE

MONTE EL VIEJO

- Cocina Castellana
- Lechazo Asado
- Menú del día 11 €

Tel. 979 180 086
PALENCIA

Construcción: un sector cambiante

Vivimos en gran parte, gracias al ladrillo. La industria del cemento renueva las ciudades y ofrece futuro.



Los tiempos cambian y dejan nuevas noticias. Esta semana los corrillos comentaban de boca en boca la posibilidad de que la **burbuja inmobiliaria** estuviera a punto de estallar. ¿Realidad o ficción? Financial Times asegura que el **boom inmobiliario** llega a su fin debido a la subida de los tipos de interés, la inmigración y el aumento de la deuda de los hogares o el fuerte aumento de la concesión de **créditos hipotecarios**. La Bolsa reflejaba también este posible suceso cuando las inmobiliarias sufrían un descenso generalizado. ¿Crisis? El **mercado inmobiliario** tiene vida para rato y larga. Un sector con y de futuro que sustenta gran parte de la **economía** de nuestro país y oferta puestos de trabajo. Para ver si explota por algún sitio habrá que esperar...

A tan solo 5 minutos del centro de Palencia

URBANIZACIÓN EXCLUSIVA

“CASTILLO DE MAGAZ”

CHALETS PAREADOS EN UNA SOLA PLANTA Y EN PARCELAS DE HASTA 520 M².



URBANIZACIÓN
TOTALMENTE CONSOLIDADA
CON MÁS DE 125 CHALETS VENDIDOS.

VISITE
CHALET PILOTO

Con todas las ventajas imaginables: **magnífica orientación** con sol de mañana y tarde, **situación privilegiada** en plena naturaleza y en una zona sana y limpia, **calidad de construcción**, **club social** con **piscinas**, dos pistas de **tenis**, dos pistas de **pádel**...

OPORTUNIDAD

Entrada
7.500€
Mensualidad
500€



INFORMACIÓN EN PALENCIA CAPITAL (C/ LA CESTILLA, 7) De lunes a viernes: 9'30 a 14h. y de 16'30 a 20h. Sábados: de 10'30 a 14h. Domingos y Festivos: Cerrado. Tel. 979 70 23 05

INFORMACIÓN EN OBRA (MAGAZ) De lunes a viernes: 10'30 a 14h. y de 16'30 a 20h. (Martes y Miércoles cerrado). Sábados: de 10'30 a 14h. y de 16 a 19'30h. Domingos y Festivos: De 10'30 a 14h. Tel. 979 78 40 27

**Piso+Gastos
+Muebles**

Finanfácil
Consultora Financiera

¿Por qué estar de alquiler?
Ahora con nuestra
Hipoteca 120
ya puedes ser propietario

Estudio **GRATUITO** de tu situación financiera.

PALENCIA - C/ Mayor nº 50, 1º izq. **979 70 63 30**

MÁS DE 150 OFICINAS

*Condiciones sujetas a la aprobación de la entidad financiera. Esta información es meramente informativa y no tiene carácter contractual.

| ENTREVISTA Enrique Martín Rodríguez |

Presidente de la Diputación de Palencia

“Hemos mejorado la calidad de los servicios básicos”

Para nosotros “la obra más pequeña es tan importante como la reforma de La Olmeda”

Beatriz Vallejo

“No puedo elegir una única obra porque para el equipo de gobierno de la Diputación, la obra más simple en el municipio más pequeño es tan importante como la reforma de La Olmeda”, de esta forma contestaba el presidente de la Diputación de Palencia, Enrique Martín, cuando se le preguntaba que obra destacaría de las llevadas a cabo por la Institución en los últimos meses. Y es que para Martín lo más importante ha sido “haber mejorado la calidad de los servicios básicos de muchos municipios y el evidente giro social que van dando los ayuntamientos”.

-¿Qué balance hace de la gestión de obras desarrolladas por la Diputación en estos cuatro años?

-En mi opinión es positivo, aunque siempre aseguro que los

balances los tienen que hacer los ciudadanos. Sólo en Planes Provinciales y el convenio de renovación de redes hay unas 1.300 obras, por importe total de más de 57 millones de euros..., más las obras de La Olmeda, el castillo de Fuentes de Valdepero, etc.

-¿El modelo de financiación de los Planes Provinciales ha cambiado?

-Sí, la Diputación ha dado un giro radical al modelo de financiación de los Planes, ahora es más solidario con los pequeños municipios. Un esfuerzo histórico, porque hemos pasado de una financiación en la que los ayuntamientos debían aportar el 50% del coste a tan sólo el 30%.

-¿Unos Planes que incluyen el refuerzo de las obras de mejora en la Red de Carreteras de la Institución Provincial?

-Han crecido en términos absolutos y, lo que es más importante,

hemos mejorado el modelo de financiación para hacerlo más llevadero para los ayuntamientos. Los Planes venían rondando los 13 millones de euros cada año, pero en este 2007 aumentan hasta los 15,6 millones, el 20% más debido a un mayor esfuerzo en el programa de carreteras. Llevamos invertidos unos siete millones de euros en los últimos tres años, y en 2007 hemos presupuestado 4,8 millones para obras en carreteras de nuestra titularidad, sobre todo en la zona norte.

-¿Confía en que se podrá inaugurar el nuevo edificio de La Olmeda en el plazo previsto?

-La constructora nos ha solicitado una ampliación de esos plazos iniciales a raíz de ciertos problemas con la cubierta, que hemos concedido tras conocer los informes técnicos. Hemos escrito a la Casa Real para invitar a S. M. La Reina a que presida la inauguración este

verano. Esperamos su presencia y que La Olmeda esté lista para entonces. Lo importante es la inversión de más de seis millones de euros que marcarán un antes y un después en uno de nuestros principales recursos culturales y turísticos.

-¿Alguna vez los medios han podido quedarse limitados?

-Siempre son limitados, más aún con un escenario de consolidación que cumplimos con rigor, y que nos ha permitido saldar una cuarta parte de la deuda que había en 1999, sin dejar de atender nuestras obligaciones. La Diputación ha hecho mucho en estos años, quizás más de lo que conocen los ciudadanos, porque nuestro empeño principal no es la propaganda sino una buena gestión.



DIPUTACIÓN DE PALENCIA

vías y obras

infraestructuras

centrados en tu provincia

medio ambiente

industria

arquitectura

Diputación de Palencia. Trabajamos por tu provincia.

* Ensanche y Refuerzo del firme de la Carretera Provincial de Villaumbrales

CONCEJALÍA DE

juventud
BIENESTAR SOCIAL

Si eres joven palentino y tienes entre 15 y 35 años puedes ser socio del



Consulta nuestras actividades y horarios en www.palenciajoven.com

HORARIO DE APERTURA

Miércoles	17.00/22.00	Sábado	11.00/14.00
Jueves	17.00/22.00		17.00/22.00
Viernes	16.00/22.00	Domingo	16.00/22.00

Avda. de Asturias, s/n
Tel. 979 74 10 29 / 979 74 44 26
Fax: 979 70 06 38
PALENCIA



espaciojoven@aytopalencia.es

¡¡anímate!!



HIPOTECA JOVEN

HIPOTECA JOVEN AL EURIBOR + 0,25

-PLAZO A TU MEDIDA-
SÓLO PARA JÓVENES MENORES DE 35 AÑOS
INFÓRMATE EN EL AYUNTAMIENTO DE PALENCIA
O EN EL TEL. 979 70 63 24



¿Buscas hipoteca? ¿Quieres mejorar las condiciones de la que ya tienes? El Ayuntamiento de Palencia te lo pone fácil con la Hipoteca Joven.



Beneficiarios: Al menos uno de los solicitantes de la hipoteca y propietarios de la vivienda tendrá en el momento de solicitar la misma entre 18 y 35 años ambos inclusive.

Finalidad: La adquisición de tu vivienda o la mejora de las condiciones de tu actual hipoteca.

Tipo de interés: Desde euribor +0,50 con posibilidad de bonificación hasta 0,25 puntos según cláusula de bonificación.

Comisiones: • Apertura: 0 % si se contrata seguro de protección de pagos por los 5 primeros años, pudiendo financiarse su coste en el importe del préstamo. En ausencia de este seguro se aplicará un 0,5 %.

- Amortización anticipada: 0 %
- Cancelación anticipada: 0 %
- Subrogación: 0 %

Amortizaciones: Mínimo 3.000 €

Duración: Hasta 52 años

Financiación: Hasta el 100% del valor de compra o tasación.

Cláusula de bonificación: 0,25 puntos

El tipo de interés es Euribor anual más 0,50 puntos, siendo minorado en función de la contratación de los siguientes paquetes:

Paquete "A"
Bonificación en tipo de interés (0,10 puntos). Si se contratan los siguientes productos o servicios:

- Domiciliación en cuenta abierta en la Caja de la nómina o ingresos derivados de la actividad del prestatario.
- Domiciliación en cuenta abierta de la Caja de al menos dos recibos de economía doméstica (luz, teléfono, gas, comunidad, ...)
- Titular de tarjeta Visa Classic
- Domiciliación de Impuestos y/o cotizaciones de Seguridad Social.

Paquete "B"
Bonificación en tipo de interés (0,15 puntos). Si se contratan los siguientes productos o servicios:

- Todos los del paquete "A"
- Contratación de un seguro de hogar en la mercantil Unión Duero.
- Tarjeta Visa Classic Oro o Servicios Línea Duero.

Paquete "C"
Bonificación en tipo de interés (0,25 puntos). Si se contratan los siguientes productos o servicios:

- Todos los productos de los paquetes "A" y "B"
- Suscripción de un seguro de amortización (vida)
- Suscripción de un Plan de Pensiones o Plan de Jubilación con aportaciones anuales mínimas de 450 euros.

Otras bonificaciones:
Si el cliente es titular de una cuenta ahorro vivienda abierta en Caja Duero con una antigüedad de al menos seis meses antes de solicitar la hipoteca, se le bonificará el 100% del primer recibo trimestral del seguro de hogar y de amortización del préstamo contratado con Unión Duero.

El campo, a la Bienal de Arquitectura

El Ayuntamiento ha presentado el proyecto de Pachi Mangado a la novena edición de estos premios

El nuevo estadio de fútbol de la capital palentina es un proyecto que aúna modernidad, elegancia y buen hacer. Desde su inauguración, la Nueva Balastera se ha convertido en símbolo de la ciudad gracias, principalmente, a las cuatro torres de luz que pueden ser vistas desde diversos puntos de Palencia.

Por esta y muchas otras razones, el Consistorio palentino considera que este proyecto por su singularidad, representatividad y belleza arquitectónica reúne los requisitos y cumple con los objetivos previstos en la convocatoria de la IX Bienal Española de

Arquitectura y Urbanismo realizada por el Ministerio de Vivienda.

El objetivo de la Bienal es el de divulgar y difundir la arquitectura española en un ámbito nacional e internacional a través de una

selección de las obras más representativas ejecutadas en el último bienio y que quedan posteriormente recogidas en una exposición itinerante y en un catálogo.

NUEVA BALASTERA

El nuevo campo de fútbol se inauguró el pasado 10 de octubre con un encuentro de las selecciones de fútbol Sub-21 de España e Italia. Tiene una superficie de más de 17.000 metros cuadrados y fue construída por la UTE Nueva Balastera en los terrenos cedidos por el Ayuntamiento de la capital en el sector 8, junto al barrio de Pan y Guindas.

La Nueva Balastera cuenta con todos los servicios de un estadio moderno. Tiene cuatro plantas entre las que se reparten un sótano, las gradas o la sala de prensa.



HORMIGONES SALDAÑA, S.A.

Empresa Constructora



- ▶ OFICINA CENTRAL: C/Pisuerga N°21 (34003 PALENCIA) Telf: 979 750 183 - Fax: 979 706 119 - e-mail: horsa@infonegocio.com
- ▶ DELEGACIÓN VALLADOLID: C/Pío del Río Hortega, 14 bajo (47014 VALLADOLID) Telf: 983 342 038 - Fax: 983 341 793
- ▶ PLANTA GRIJOTA: Móvil: 687 402 461 - Telf: 979 767 404 - Fax: 979 767 403
- ▶ PLANTA TORQUEMADA: Móvil: 687 542 149 - Telf: 979 180 070 - Fax: 979 180 070
- ▶ PLANTA DUEÑAS: Móvil: 607 205 419 - Telf: 979 180 019 - Fax: 979 180 019
- ▶ PLANTA RENEDO DE LA VEGA: Telf: 979 880 558 / 979 880 020 - Fax: 979 183 095

www.horsa.es



Ayuntamiento de Palencia

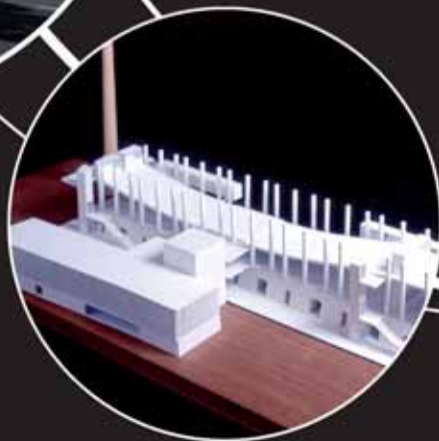

Construyendo futuro

Luis Martín Delgado, S.L.



FONTANERÍA - CALEFACCIÓN
Y SUELO RADIANTE

MUEBLES - MAMPARAS
ACCESORIOS DE BAÑO

C/CERVANTES, nº 1.
Tfno. 979 85 23 50
34880 GUARDO (Palencia)



HORMIGONES

Obras y
Contratas

Francia del Egido, S.L.

Tel. 979 88 01 80 - Fax: 979 88 02 16
Móvil: 616 90 75 88

Pol. Industrial, Parcela 44
CARRIÓN DE LOS CONDES (Palencia)

tapiZ

ideas para decorar

— MUEBLES
— REGALO
— DECORACIÓN



Todo lo que precise
para decorar su hogar

30%
descuento
en Sofas

Distribuidor oficial VALENTÍ

C/Obispo Nicolás Castellanos, 15. - Tfno. y Fax: 979 752 300 - 34001 PALENCIA

TEJADOS Y RETEJOS CAMPOO

- > Montaje de tejados nuevos
- > Onduline bajo teja y retejos
- > Colocación de todo tipo de canalones y bajantes
- > Impermeabilizaciones de terrazas y fachadas
- > Láminas de tela asfáltica

GARANTÍA TOTAL Carlos Pérez

619 879 930 / 677 845 214



Moreno
Valles SL

INSTALADOR P-169

MONTAJES ELÉCTRICOS

Avda. Portugal, Nº8

Tel. 979 77 63 69 - Móvil: 629 677 734-5

VILLAMURIEL DE CERRATO

Ponte manos a la obra con tu casa

Contacta siempre con los mejores profesionales y elige las estructuras que mejor se adapten a tu hogar

Para poder disfrutar de tu vivienda no empieces la casa por el tejado, o sí. Elegir todos los elementos de tu hogar, tanto si es nuevo como si pretendes reformarlo, es necesario si no quieres llevarte una sorpresa.

Empieza por el principio. Si vas a hacer tu propia casa o a reformarla debes elegir el material que se adapte a tus necesidades. Lo mismo ocurre con los suelos o una buena instalación eléctrica que te aportarán tranquilidad en años venideros.

Este es un buen método también para la fontanería y la calefacción.

El interior es tan importante como el exterior, se complementan. Una vez hayas elegido los muebles, cómo quieres pintar las paredes... debes de ponerte manos a la obra con el baño, un sector que reúne modernidad y prestaciones.

Cuando tengas todo a punto ha llegado el turno de elegir la decoración. Ya sabes que menos es más.

TERRAZOS DE LAS HERAS, S.L.

MÁRMOLES Y GRANITOS



Encimeras de cocina y baño - Terrazo, Piedra artificial
Mármoles - Granitos - Peldaños vibrados y prensados
Revestimiento de fachadas
Trabajos especiales... para exteriores e interiores

Tfno. y Fax: 979 769 031 - VILLAMARTÍN DE CAMPOS (Palencia)

hidroreforma

Nueva apertura



C/Marqués de Albaida, nº 1 - 34001 PALENCIA

Tfno. - Fax: 979 750 511 - e-mail: info@hidroreforma.com

DIMAPA®



MATERIAL
CONTRA
INCENDIOS



C/. Andalucía, nº 40 - Parc. II
Teléfono y Fax: 979 712 744
34003 PALENCIA

Alfonso García y Serrano, s.l.

CONSTRUCCIONES Y REFORMAS

Rehabilitación de viviendas
Obras en general



Tfno.: 979 16 61 39
Fax: 979 16 61 40
Móvil: 606 96 30 09

C/La Puebla, 15. Oficina 3.
34002 PALENCIA

e-mail: garse@stl.logiccontrl.es

MENALCO, C.B.



INSTALACIONES ELÉCTRICAS EN GENERAL Y TELECOMUNICACIONES

Pol. San Antolín - C/ Los Tejedores, 13 - Parc. 194 - 34004 PALENCIA
Telf. 979 70 11 07 - Fax: 979 16 57 19 - Móviles: 670 79 42 70 / 670 79 42 71



Viva en un lugar idílico
en plena naturaleza y con campo de golf

Iniciamos la venta de la Fase 8

Último bloque de viviendas en la plaza
Apartamentos de 1 y 2 dormitorios
Pisos de 3 dormitorios y áticos con solarium

CIUDAD DEL GOLF
GRIJOTA (Palencia)

Última manzana de chalets
con amplias zonas ajardinadas
privadas con paddel y piscina

PROMUEVE Y VENDE: Grijota Urbanizaciones, S.L. Carretera Comarcal 613, s/n - 34192 Grijota (Palencia)
Tfno.: 979 76 73 92 - Fax: 979 76 73 94 - www.grijotagolf.com - griurba@telefonica.net

Ayudas para tu vivienda

Si eres joven, familia numerosa, etc y te has decidido por comprar o alquilar una casa, te interesa

Si te echan una mano para comprar, rehabilitar o alquilar una vivienda, mejor que mejor. Por eso la Junta de Castilla y León convoca cada año este tipo de ayudas con el objetivo de hacer más fácil tener un hogar.

SUBVENCIONES

Si eres joven puedes hacerte con una subvención tanto para comprar una vivienda como para

alquilarla. La superficie útil no debe de sobrepasar los 70 metros cuadrados y el préstamo para la compra puede llegar como máximo hasta el 100%.

Si prefieres alquilar debes tener unos ingresos entre 0,5 y 3,5 veces IPREM y la subvención cubrirá parte del arrendamiento hasta el 30 del septiembre del presente año. Pero si has decidido comprar una

vivienda libre, ten en cuenta que esta no deberá exceder de los 90 metros cuadrados y el precio de la misma debe ser inferior a 132.000 euros. Los préstamos van desde los 6.000 a los 1.500 euros.

Para más información dirígete a la Delegación Territorial de la Junta de Castilla y León o visita la página web de la institución www.jcyl.es.



Distribuidor e Instalador Homologado
MATERIALES DE CONSTRUCCIÓN
Espumas de poliuretano
(inyección y proyección)

C/Plateros, P-52 - Pol. Ind. San Antolín
Tel. y Fax: 979 720 659
Móvil: 609 461 705
34004 PALENCIA

Como no solo de comprar y alquilar vive el hombre, también existe un apartado que promueve ayudas a la promoción o rehabilitación de edificios para su arrendamiento.

Las viviendas deben destinarse a residencia habitual y permanente de familias con ingresos no superiores a 5,5 veces IPREM y



que no sean titulares de otra vivienda.

Las subvenciones de este tipo rondan los 11.000 euros como máximo y los 1.000 como mínimo. Todo depende del tiempo en que se ceda el edificio para el alquiler que se podrá ver incrementado en 200 euros por vivienda si se rehabilita de acuerdo a la eficiencia energética.



Mueble Clásico ■
Diseño ■
Juvenil ■
Oficina ■

LAURA TEJERINA EBANISTERIA
C/España- P-41. Pol. Ind - Tfno. y Fax: 979 77 13 89
34190 VILLAMURIEL DE CERRATO (Palencia)

Jaime Tejerina MUEBLES
C/Don Miro, 1. (Subida San Miguel)
Tfno. y Fax: 979 74 84 13 - 34005 PALENCIA

anuncios Gratuitos

LLAME AL TELÉFONO 24 H:

También puede poner su anuncio personalmente en la C/Obispo Nicolás Castellanos, 1. Entreplanta C-izq., en horario de 10:00 a 14:00 h. y de 17:00 a 19:00 h. Recogida de anuncios, hasta las 14 horas del miércoles.

979 706 290

La publicación de estos anuncios es gratuita
NO DEJE PASAR LA OCASIÓN

Gente en Palencia no se hace responsable de la procedencia, ni de la veracidad de los anuncios breves. Gente en Palencia se reserva el derecho de modificar el día de publicación y el emplazamiento de los anuncios breves así como su publicación o no.

Índice

1. INMOBILIARIA

1.1 pisos y casas
VENTA/ALQUILER

1.2 locales, naves
y oficinas
VENTA/ALQUILER

1.3 garajes
VENTA/ALQUILER

1.4 compartidos

1.5 otros
VENTA/ALQUILER

2. TRABAJO

3. CASA Y HOGAR

- 3.1 prendas de vestir
- 3.2 bebés
- 3.3 mobiliario
- 3.4 electrodomésticos
- 3.5 varios

4. ENSEÑANZA

5. DEPORTES-OCIO

6. CAMPO-ANIMALES

7. INFORMÁTICA

8. MÚSICA

9. VARIOS

10. MOTOR

11. RELACIONES PERSONALES

1

INMOBILIARIA

1.1

PISOS Y CASAS VENTA

OFERTA

SÓLO SE PUBLICARÁ
UN ANUNCIO POR
PERSONA

A 5 KM SALDAÑA casa en venta, 142 m² útiles, patio, jardín y dos locales cerrados. Tel: 979724395

ALICANTE Playa de San Juan), apartamento en venta, edificio Leo, apartamento con vistas al mar, 2 habitaciones, salón, amplia terraza, urbanización con piscina, tenis, garaje. Tel: 669376170

AMPUDIA vendo casa, 3 habitaciones, salón, 2 baños y cocina amueblada, calefacción de gasoil y garaje. 78.000. Tel: 699484555

APARTAMENTO CÉNTRICO en venta, nuevo, 1 dormitorio, garaje, trastero, exterior. Tel: 696451250

AUTOVIA DEL SARDINERO (Santander), piso en venta, urbanización privada, bajo, 1 habitación, salón, cocina y baño amueblados, baño cerrado, jardín 18 m². Tel: 942342260/699013565

AVDA CASADO DEL ALISAL piso en venta, 120 m², servicios centrales, 2 baños. Tel: 636404157

AVDA DE MADRID piso de 90 m² en venta, esquina, todo exterior, vistas espectaculares, baño, aseo, garaje y trastero. No inmobiliarias. Tel: 979725086

AVDA MODESTO LAFUENTE apartamento en venta, totalmente reformado. No inmobiliarias. Tel: 619316153

AVDA MOSDESTO LAFUENTE, APARTAMENTO en venta, reformado, sin amueblar, 1 habitación, salón, cocina y 2 baños. No inmobiliarias. Tel: 619316153

AVDA SIMÓN NIETO apartamento en venta, 2 dormitorios, salón, cocina, baño, terraza, trastero y ascensor. No inmobiliarias. Tel: 650136119

BECERRIL DE CAMPOS A 10 min de Palencia), casa en venta, 150 m², soleada, para reformar planta baja. 32.000 Eu. Tel: 979833241

BECERRIL DE CAMPOS Palencia), casa nueva en venta, cocina y baño amueblados, 3 habitaciones, salón, calefacción de carbón-gasoil, patio, merendero, 2 plantas, garaje muy amplio. Tel: 675956269

BENIDORM apartahotel Flamingo, alquiler semana del 21 al 28 de Julio de 2007, por 500 Eu, para cuatro personas, cocina completa, terraza con vistas al mar, cerca de playa, amenidades todos los días para niños y mayores, limpieza diaria. Tel: 662420155

BENIDORM apartamento en venta, nuevo, céntrico, cerca playa Poniente, preciosas vistas, restaurado y amueblado, piscina, tenis y garaje. 195.000 Eu. Tel: 645062058

C/ ANTONIO MAURA piso en venta. Tel: 610740433

C/ DON PELAYO piso alto en venta, 90 m², con cochera. 25.000.000 pts. No inmobiliarias. Tel: 606201017

C/DON SANCHO Palencia), apartamento en venta, garaje y trastero. No inmobiliarias. Tel: 650125427

C/ FELIPE II Palencia), piso en venta, 2 dormitorios, 2 baños, cocina, salón y trastero, ascensor. Tel: 947233845

C/ GUATEMALA piso en venta, 3 habitaciones, 1 baño, cocina amueblada con terraza, calefacción comunitaria y ascensor. Tel: 627949502

C/ JARDINES piso en venta, 94 m² útiles, garaje, servicios centrales, 3 habitaciones, Llamar tardes. No Inmobiliarias. Tel: 618639617

C/ MANUEL DE FALLA piso en venta, 50 m², exterior, 3 habitaciones, ascensor. No inmobiliarias. Tel: 675625633

C/ SAN MARCOS Frente a la Traserilla), piso en venta, 2 dormitorios, trastero y garaje. Tel: 979741412/661101811

C/ SINESIO DELGADO piso en venta, 2 habitaciones, armarios empotrados, 2 baños, trastero y cochera. 18.500.000 pts. Tel: 979720136

CAMPOS GÓTICOS piso en venta, 2 habitaciones, armarios empotrados, 2 baños, trastero y cochera. No inmobiliarias. Tel: 616433822

CANTABRIA zona Santillana del Mar, casa antigua para restaurar en venta, portalada, hall, cocina y cuadra grande, primera piso, 5 habitaciones, sala, galería, cuarto de baño y pajar, con 550 m de terreno. Tel: 942896197

CARECHIQUILLA venta piso, C/ General San Martín, nuevo a estrenar, con mejoras, 3 habitaciones, 2 baños, garaje y trastero. Soleado y buena altura. Tel: 639460774

CARRECHIQUILLA oportunidad, apartamento en venta, nuevo, cocina equipada. Amueblado. Tel: 686345684/979721887

Carretera de Carrión (4 km de Palencia), finca de 1300 m² en venta, casa de 90 m², luz, pozo y riego automático. 210.000 Eu. Tel: 607541952

CASA CON BAR para entrar a vivir, a 10 km de Herrera de Pisuerga con todas las comodidades. Tel: 615273639

CASA en pueblo a 15 km Palencia. Precio y pago a convenir. Tel: 979726007

CASA RURAL en pueblo palentino, precio a negociar, mobiliario incluido, muy soleada y tranquila, ubicada en la plaza, altura 3 plantas, con garajes y amplio patio con frutales. 700 m² construidos, 500 m² habitables. Tel: 667237010/979817162

CASTILLO DE MAGAZ piso en venta, plaza de garaje, muy buen precio. Tel: 979742673

CAVO CERVERA Alicante), apartamento en venta, 1ª línea de playa, vistas al mar, 2 habitaciones, 1 baño, amueblado muy bonito. 139.000 Eu. Tel: 635506803

COGOLLOS A 14 km de Burgos), casa en venta, 4 habitaciones, estudio, 2 baños, con calefacción de gasóleo, terreno con arbolado y huerto. 2700 m², para entrar a vivir. Tel: 639610734

CUBILLAS DE SANTA MARTA Valladolid), chalet en venta, 170 m, amueblado, con bonita parcela de 4000 m, árboles, césped, vallada, junto a autovía Valladolid-Palencia. No inmobiliarias. Tel: 630555012

DENIA Alicante), apartamento en venta, primera línea de playa, 2 dormitorios, baño, aseo, cocina, 2 terrazas, a/a, videoporero, ascensor, garaje, trastero, urbanización con piscina. Tel: 629651080

PRÉSTAMOS
Unipersonales inmediatos
HASTA
18,000 €
Delicuentes urgentes letrados/pagaes

Segurban
agencia financiera y seguros
RESPUESTA INMEDIATA
902 01 42 15

REFINANCIAMOS AMPLIAMOS HIPOTECAS

ELGOIBAR (Guzúzcoba) Vta o alquiler amplio piso, zona central, 3 habitaciones, salón, cocina y baño, dispone de ascensor, 3ª planta en edificio de 5 alturas. Tel: 964491022/677780680

FABRICA DE ARMAS piso en venta, amueblado, 3 habitaciones, exterior, económico. Urge venta. Tel: 655453560

FAUSTINO CALVO Camino del Monte), ático-duplex nuevo en venta, 3 habitaciones, garaje, trastero, terraza. 34.000.000 pts. Tel: 666110951/649380333

FRENTE MARISTAS Ático en venta, 50 m², 1 dormitorio, garaje, trastero y terraza. Seminuevo. No Inmobiliarias. Tel: 630144997

FUENTES DE VALDEPERO Palencia), chalet en venta, 3 habitaciones, 3 baños, jardín de 100 m. Tel: 979700145/669136944

GUARDAMAR DEL SEGURA apartamento en venta, nuevo, casco Urbano, población a escasos km playa, amueblado, 61m², garaje opcional. 90.300 Eu. Tel: 649377015

GUZMAN EL BUENO piso en venta, 4 habitaciones, cocina, servicio, 3 terrazas 2 cerradas, despensa, trastero. Tel: 649394792

HERRERA DE VALDECAÑAS Palencia), casa en venta para reformar (Tejado y paredes nuevas). 12.000.000 pts. Tel: 650195484

HUERTA DEL REY Valladolid), piso en venta, 130 m² útiles, cocina, salón, 4 habitaciones, 2 baños, todo exterior a amplio jardín, muy luminoso, sin ruidos. 312.000 Eu. Tel: 983342702/629528537

LA MANGA Murcia), apartamento lujo en venta, 75 m², salón con terraza, 2 habitaciones con armarios empotrados, cocina amueblada, 2 baños, a/a, garaje, trastero y piscina. Tel: 636552155

LAREDO Cantabria), duplex nuevo en venta, en urbanización, amueblado, zona muy tranquila. Tel: 942670188

LOPE DE VEGA piso en venta, 2º sin ascensor, 104 m² útiles, todo exterior, 2 terrazas cerradas, pagando de comunidad 25 Eu/mes. Tel: 669124108

LOS OLMILLOS Villamuriel de Cerrato), ático-duplex en venta, 4 dormitorios, 2 cuartos de baño completos y terraza de 48 m. Tel: 678469808

MADRID piso en venta, 2 dormitorios, comedor, cocina y cuarto de baño, a 700 m de Gran Vía, a 60 m de la C/ San Bernardo. Tel: 678063507

MANUEL DE FALLA piso en venta, 3 habitaciones, 3º piso. Tel: 979729878

MANUEL DE FALLA piso en venta, económico. Tel: 617940250

OROPESA DEL MAR (Marina D'or), apartamento en venta, totalmente equipado, garaje, trastero, piscina comunitaria. A 300 m de la playa. Tel: 979700145/669136944

OSORNO Palencia), casa de 2 plantas en venta, 114 m, garaje de 30 m, restaurada, para entrar a vivir. Tel: 617093109

PISO EN VILLAMURIEL de Cerrato, nuevo, amueblado, 85 m², con plaza de garaje. Tel: 686721220

PLAZA CERVANTES piso en venta, 3º con ascensor, reformado, calefacción de gas individual, muy soleado, cocina y entrada amueblada, baño también amueblado, 3 dormitorios, salón-comedor, carbonera, buenas vistas, 24.400.000 pts. Tel: 646343386

PLAZA DE LA INMACULADA Catedral), piso en venta, 106 m², 2 habitaciones, salón, baño, cocina, terraza, trastero y garaje. 395.000 Eu. No inmobiliarias. Tel: 646481954

PLAZA DE LEÓN Zona de Correos), piso en venta. Ideal para establecimiento de profesionales. No inmobiliarias. Tel: 639622861

PLAZA PIO XII piso en venta, 150 m², 5 habitaciones exteriores y salón, 2 baños, garaje, ascensores, terraza, cocina grande, servicios centrales. Tel: 979742361/696619314

PORTILLOJO Palencia), casa pequeña en venta, con patio, totalmente restaurada. 47.000 Eu. Tel: 699707264

POTES Cantabria), duplex en venta, nuevo, 2 habitaciones, salón con chimenea, amueblado, parking urbanización y trastero. Urge. Tel: 670844301

QUINTANADIEZ DE LA VEGA Palencia), casa en venta, de adobe para arreglar, con terreno, luz y agua. Tel: 979891029

SALDAÑA Palencia), duplex en venta, 100 m², totalmente reformado, condiciones de lujo, cochera y trastero. 21.000.000 pts. Tel: 607291400

SAN CEBRIAN DE CAMPOS Palencia), vendo casa con bar. Buen negocio. Buen estado. Tel: 979154051/678569485

SAN JUANILLO Piso en venta, salón, 3 dormitorios, baño, cocina, terraza, trastero, calefacción individual, hueco para ascensor, buen precio. No inmobiliarias. Tel: 653809572

SANTANDER C/ Fernado de los Rios, 20), piso en venta, para entrar a vivir, amueblado, 3 habitaciones, cocina, baño, salón. Tel: 639228957

SANTANDER C/ Fernandez de los Rios), piso en venta, Tel: 979891080/639228957

SANTANDER apartamento en venta, bajo, sin gastos comunitarios, muy soleado, entrada independientes. Tel: 979752192/637559357

SANTANDER pedioso apartamento en venta, 2 habitaciones, garaje y trastero, cocina amueblada, a estrenar, buenas comunicaciones. Tel: 600438241

SANTANDER piso en construcción, entrega 2007, 2 habitaciones, baño, aseo, cocina, salón, garaje, trastero, plaza 3ª, autovía del Sardinero, junto a Lupa. 3.000 Eu. Información. Tel: 618096991

Urbanización

Las Fuentes



FUENTES DE VALDEPERO

CHALETS ADOSADOS

- 4 Dormitorios
- 3 Baños
- Garaje 3 plazas y bodega
- 2 Jardines

HGH EMPRESA CONSTRUCTORA

Información y Venta

OFICINA: C/Italia, 2 - PALENCIA

979 72 28 51 - OBRA: 609 45 82 18



PLANTA BAJA



PLANTA PRIMERA



SOTANO

Imagen sin valor contractual



Gente

GUIA DE PROFESIONALES

SEGURO QUE AQUÍ ENCUENTRA EL SERVICIO QUE BUSCA

SI QUIERE APARECER EN ESTA SECCIÓN LLAME AL 979 70 62 90 O ENVÍE UN E-MAIL A: PUBLICIDAD@GENTEENPALENCIA.COM

REFORMAS GONZÁLEZ

realiza

- ▶ Trabajos de albañilería y fontanería en general
- ▶ Pintura de exteriores e interiores
- ▶ Arreglo de cubiertas y tejados (Onduline y teja)
- ▶ Canalones
- ▶ Instalaciones en Pladur
- ▶ Servicio de jardinería
- ▶ Corta y larga distancia

676 096 410
Todos los trabajos llevan garantía

Carpintería de aluminio y Cerrajería, necesita ayudantes, peones, oficiales e instaladores para trabajar en sus obras de Madrid y fijo de taller. Llamar a 607 517 714 o presentarse en C/La Rosa N° 2, Pol. Ind. San Blas Villalobón con CV.

SE SACA ESCOMBRO EN PEQUEÑAS Y GRANDES CANTIDADES

Incluso fines de semana Corta y larga distancia
610 9160 74

SANTANDER zona centro, urge vender apartamento exterior, amueblado. Para entrar a vivir. 2 habitaciones, salón, cocina, baño, orientación este-oeste. No inmobiliarias. Tel: 647877042

SECTOR OCHO Palencia), piso en venta, 81 m², en construcción, 3 habitaciones, 2 baños, salón, cocina, garaje y trastero (5 m²). 178.500 Eu IVA incluido. Tel: 626754416/679200981

SOTO LA MARINA Santander), piso en venta, a 450 m de la playa, 2 habitaciones, 2 baños, salón, cocina, garaje cerrado y piscina. Tel: 678724659

SUANCES Cantabria), piso en venta, 2 habitaciones, garaje. Nuevo. Tel: 628052234

TERMINO DE GRIJOTA (Palencia), finca en venta. 2.500 m², casa de 85 m², cocina, salón, baño, 2 dormitorios, 2 porches, dispone de aseo y 1 habitación independiente, piscina, estanque. Tel: 609475293/646981100

TORQUEMADA piso en venta con calefacción y trastero. Tel: 664162897

TORREVIEJA Alicante), bungalow en venta, 75 m² patio incluido, despensa, 2 dormitorios, 1 baño, cocina-comedor, aire acondicionado. 142.000 Eu negociables. Tel: 979895188/656713039

TORREVIEJA vendo piso a estrenar, centrado totalmente amueblado, 2 dormitorios, 2 baños, primeras calidades, aire acondicionado, puerta blindada, todo confort, opción garaje. Tel: 695313717

URBANIZACIÓN GRIJOTA Palencia), chalet en venta, mejorado con barbacoa, riego automático, porche y ventanas dobles. Tel: 615542495

URBANIZACIÓN GRIJOTA chalet independiente en venta, parcela 600 m², garaje y 2 terrazas. 187.920 Eu. No inmobiliarias. Tel: 647857214/619636899

URGE VENDER PISO Cardenal Cisneros, 3 dormitorios, salón, cocina, calefacción de gas, reformado totalmente, trastero, terraza. Solo particulares. Tel: 630086737/630086736

VALLADOLID Parquesol), piso en venta, 4 habitaciones, cocina amueblada, garaje, trastero, piscina, vista únicas. Tel: 658971428

VALLADOLID C/ Montesa (La Pilarica), piso en venta, 1 baño, cocina amueblada, salón, dos dormitorios, piscina, garaje y trastero. Tel: 983306756

VENTA DE BAÑOS Palencia), planta baja en venta, con patio. Tel: 651805898/680136669

VILLADIEGO Burgos), 2 casas en venta y un piso todo céntrico y soleado para entrar a vivir. Tel: 645226360

VILLAGARCÍA DE AROSA Rias Bajas), apartamento en construcción, 2 habitaciones, 2 baños, cocina amueblada, garaje y trastero. 100.000 €. Tel: 654886766

VILLAGARCÍA DE AROSA Rias Bajas), piso en venta, en construcción, 3 habitaciones, 2 baños, cocina amueblada, garaje y trastero. 124.000 Eu. Tel: 676711352

VILLAMARTIN DE CAMPOS Palencia), casa en venta. No inmobiliarias. Tel: 659632347

VILLAMURIEL Palencia), piso en venta, 3 habitaciones, salón, 2 baños, cocina amueblada, armarios empotrados, calefacción y garaje individuales. Tel: 979776646

VILLAMURIEL Píso), piso en venta, amueblado. Tel: 639423213. Tardes

VILLAMURIEL edificio en construcción, piso en venta, 91 m², garaje y trastero. Tel: 979728614

VILLAMURIEL piso en venta, 3 habitaciones, 1 baño, cocina con galería, calefacción, 2 ascensores, buenas vistas. Tel: 627949502

VILLANUEVA DEL MONTE Palencia), fincas rústicas en venta y casa también en venta. Muy económico. Tel: 979712844

VILLAVIUDAS Palencia), casa en venta, 100 m², 3 habitaciones, con patio, para reformar. Precio interesante. Tel: 649817291

VILLELGA Palencia), casa barata en venta. 1000 m². Tel: 979744001

ZAMORA Zona Centro, C/ Condes de Alba y Aliste), piso en venta, 80 m², 144.500 Eu. Tel: 635371165

ZONA AVDA MADRID chalet en venta, en buen estado. No inmobiliarias. Tel: 665271494

ZONA AVE MARIA piso en venta, 3 habitaciones, 2 baños, garaje y trastero. Tel: 979727573

ZONA C/ COLÓN piso en venta. Tel: 610740433

ZONA CENTRO piso en venta, 2 dormitorios, cochera, seminuevo, semiamueblado. Tel: 979720521

ZONA Cristo, casa en venta. Tel: 627319973

ZONA DEL CRISTO piso en venta, 2 habitaciones, baño, aseo, garaje y trastero. Cocina equipada. 23.500.000 pts. No Inmobiliarias. Tel: 626800211

ZONA FABRICA DE ARMAS piso en venta, 3 habitaciones, baño, comedor, cocina amueblada con electrodomésticos, ascensor, soleado, para entrar a vivir. Tel: 661468585

ZONA SAN TELMO piso en venta, 3 habitaciones, 2 baños, 2 plazas de garaje cerradas y trastero. 28.000.000 pts. Tel: 979711672

1.2

PISOS Y CASAS

DEMANDA

CENTRO DE PALENCIA compro piso o apartamento, garaje, trastero. Tel: 627423920

PARTICULAR Casa compro en pueblo de Palencia, con patio a algo de terreno. Económico. Tel: 695514137

SANTANDER o pueblos de alrededor, Compro apartamento de 2 habitaciones, cerca de la playa. Tel: 616433822

TORREMOLINOS BenaMadridena o Marbella, compro apartamento cerca de la playa. Tel: 616433822

1.3

PISOS Y CASAS ALQ.

OFERTA

ALICANTE (SANTA Pola), Bungalow adosado en alquiler, comodo, tranquilo, cerca playa, 3 dormitorios, piscinas, garaje, jardines privados, equipado, económico, vacaciones. Tel: 947233433/636766914

APARTAMENTO en alquiler, nuevo, amueblado, 2 dormitorios, calefacción individual, con garaje y trastero. Soleado. Tel: 979724616/626583235

APARTAMENTO EN TORREVIEJA 2 dormitorios, aire acondicionado y plaza de garaje, próximo a la playa. Tel: 696186147

APARTAMENTOS EN TORREVIEJA zona Habaneras, con piscina. 1 y 2 habitaciones. Tel: 979726633/617528918

ASTURIAS casa de piedra restaurada en alquiler, en finca cerrada, vistas al mar, entre playas Merón y España (Villaviciosa), semanas, quincenas, meses. Tel: 985363793/654793722

BENALMADENA COSTA (Málaga), apartamento en alquiler, al lado del mar, semanas, quincenas o meses. Tel: 979745878/636303920

BENALMADENA COSTA apartamento en alquiler con Jardín, piscina, para 4 personas, bonitas vistas, semanas, quincenas y meses. Tel: 636303920/979745878

BENAVENTE (ZAMORA) Zona Centro (Junto cuartel de la guardia civil), piso en alquiler, amueblado, 4 habitaciones, cocina, baño y terraza, calefacción, doble acristalamiento. Todo exterior. 280 Eu/mes. Tel: 913733861

BENIDORM Alicante), apartamento en alquiler, 1º de Abril y Julio, 2 dormitorios, piscina, céntrico. Tel: 699251761

BENIDORM alquiler apartamento levante, cerca de la playa, equipado, parking, piscina, semana santa y siguientes. Tel: 653904760

BENIDORM Apartamento céntrico, acondicionado, cerca playa, con piscina, garaje y tenis, quincenas. Tel: 983207872/666262532

BENIDORM apartamento en alquiler, 2º quincena de Julio, 1º de Septiembre y a partir de Noviembre a Marzo, a/a, parquet, dos piscinas, para 6 personas. Tel: 660311220

BENIDORM apartamento en alquiler, playa Levante, equipado, 2 dormitorios, piscina, tenis, parking, por meses o por quincenas, desde Diciembre a Abril, económico. Tel: 979726564

BENIDORM Avda del Mediterraneo, apartamento en alquiler, cochera y piscina. Tel: 979726239

BENIDORM piso soleado, a 5 minutos de la playa, completamente equipado, centro, por quincenas o meses. Julio y Agosto 500 Eu/Quincena. Tel: 983203677/646834650

BIGAR CENTRO apartamento en alquiler, 2 habitaciones, salón, cocina, baño y hall. Tel: 609448383

C/ BATAN DE S Sebastián, piso en alquiler, sin muebles. Tel: 660852200/696847642

C/ DON PELAYO piso amueblado en alquiler, 3 dormitorios y 2 baños. Tel: 979728614

C/ ERAS DEL BOSQUE Frente ambulatorio), apartamento seminuevo en alquiler, 2 habitaciones, salón, cocina. Amueblado. Tel: 979747677/627338154

C/ LA CESTILLA apartamento en alquiler amueblado, 2 habitaciones, salón, cocina y baño. Seminuevo. Tel: 676595175

C/ LOS PASTORES piso en alquiler, 2 habitaciones, cocina amueblada. Tel: 616433822

C/ SANTIAGO Palencia), apartamento en alquiler, nuevo, a estrenar. Tel: 979721624

CANTABRIA Isla), piso en alquiler amplio, pie de playa, aparcamiento. Bonitas vistas mar montaña, bien situado para excursiones, semana Santa, puentes, vacaciones. Tel: 616733332

CASITA RURAL equipada, jardín, huerta y cespel, fines de semana, quincenas, meses alado de Saldaña (Palencia). Tel: 639652632/983352660

COMILLAS Cantabria), apartamento en alquiler, totalmente equipado, 2 habitaciones. Junto Palacio del Marques. 800 m de la playa, piscina, garaje, gran zona ajardinada. Tel: 630633019

COMILLAS Cantabria), apartamento primera línea de playa con garaje, vacaciones, semana santa y verano. Tel: 600364480

COSTA BRAVA NORTE apartamento en alquiler, 4/6 plazas, equipado, lavadora, televisión, microondas. Precio segun quincena, desde 650 Eu. Tel: 606179327/972389232

COSTA CANTÁBRICA apartamento en alquiler, 2 dormitorios, salón, cocina, cuarto de baño completo, terraza, piscina climatizada, jacuzzi y garaje. Semana Santa, puentes y verano. Tel: 675924532/920228424

COSTA DE LUGO apartamento en alquiler, amueblado y equipado, con piscina y jacuzzi, calefacción y garaje. Mayo, Junio, 2º quincena Agosto, Septiembre, días, semanas, quincenas y meses. Tel: 675924532/610890835

ERAS DE BOSQUE piso en alquiler, 3 habitaciones, 2 baños y salón grande. Recien pintado, exterior y soleado. Tel: 979700993

ERAS DEL BOSQUE apartamento en alquiler, 2 habitaciones, seminuevo, todo amueblado. Tel: 979747667/627338154

GALICIA Barreiros) Costa de Lugo, apartamento en alquiler a 500 m de la playa, Semana Santa, puentes y temporada de Mayo-Septiembre, semanas, quincenas, meses, etc. Tel: 606286463/9832122604

GALICIA Combarro), apartamento en alquiler, nuevo, equipado, capacidad para 7 personas, playa, piscina. Tel: 979107294

GIJÓN piso en alquiler para verano, próximo a la playa San Lorenzo, 3 habitaciones, salón. Tel: 985363793/654793722

GUARDAMAR DEL SEGURA playa (Alicante), piso amueblado en alquiler para vacaciones, 2 habitaciones, salón, baño, terraza. Quincenas o meses, enseño fotos. Tel: 987216381/639576289

ISLANTILLA Huelva) casa en alquiler, junto a golf, 3 habitaciones, 4 baños, jardín, piscina, padel, bicicletas. Tel: 649396122

ISLANTILLA Huelva), duplex en alquiler amueblado, 2 dormitorios, 3 terrazas, garaje, piscina, 1.000 m² playa, precio segun quincena. Tel: 609280256

JUAN DE BALMASEDA piso en alquiler o venta, sin amueblar. 3 habitaciones. No inmobiliarias. Tel: 616433822

LA MATA Alicante), bungalow en venta, planta baja, situado en 1ª línea de la playa de la Mata, 1 dormitorio, 1 baño, urbanización privada. 88.000 Eu. Tel: 646527433

LA TOJA y Grove (Galicia), apartamento en alquiler por días, fines de semana etc. Tel: 986732083/627972877/610735930

LAGO DE SANABRIA Zamora), casa en alquiler, estilo montañés, 3 dormitorios, salón, cocina, baño, totalmente equipada. Capacidad para 6 personas. Tel: 658456249. Rosa

LOS OLMILLOS piso en alquiler, 3 habitaciones, 2 baños, amueblado, calefacción individual. Tel: 649179706

MARINA D'OR apartamento en alquiler, temporada de verano, a estrenar, totalmente amueblado, con piscina y jardines privados, a 200 m de la playa. Económico. Tel: 979745533/645014052

NOJA Cantabria), apartamento en alquiler, primera línea de playa, totalmente equipado, máximo 4 personas. Tel: 942342260/699013565

NOJA Cantabria), duplex en alquiler completamente equipado, urbanización ajardinada a pocos metros de la playa, de Julio a Septiembre. Tel: 947263591/609502367

NOJA Santander), Apartamento bien amueblado, 2 habitaciones, salón, terraza, cocina con vitro, televisión, garaje, bien situado, 2 playas, puentes, días, semanas, quincenas, meses, económico. Tel: 942321542/619935420

ORENSE CAPITAL alquiler amplio piso de 4 dormitorios, cocina, sala, ascensor situado zona céntrica. Tel: 964491022/67780680

OROPESA DEL MAR Castellón), alquiler apartamento para 4 personas, próximo a Marina D'or y a 50 m de la playa. Económico. 350-600 Eu. Quincenas, veraneo. Tel: 983476069/629941455

OROPESA DEL MAR Castellón), apartamento en alquiler para 4 personas, con vistas al mar y montaña, parking y piscinas. Tel: 617764894

OROPESA DEL MAR Castellón), apartamento en alquiler, por quincenas o meses, 2 dormitorios, estupa galería, a 15 m de la playa, morro de Golf. Tel: 660852200/696847642

PEÑISCOLA Castellón) Alquiler amplio chalet para vacaciones, puentes, fines de semanas, despedidas de solteros/as, despedidas de divorciadas, celebración de cumpleaños, etc. amplias vistas al mar, montañas y castillo del Papa Luna. Tel: 964491022/67780680

PEÑISCOLA Castellón) alquiler chalet, 3 habitaciones, con piscina para niños, piscina para adultos, 2 pistas de tenis, squash, minigolf y parque infantil comunitario, restaurante abierto todo el año y supermercado abierto solo en temporada. Tel: 964491022/67780680

PINTOR OLIVA piso en alquiler, 3 habitaciones, 85 m², cocina, salón, cochera y trastero, suelo radiante. Tel: 979749228/666629473

PIO XII piso en alquiler, 60 m², cochera, 2 dormitorios, cuarto de baño y aseo, cocina, salón. 600 Eu a dialogar. Sin Muebles. Tel: 979700034/650248395

PISO amueblado en alquiler. Tel: 979726225

PONTEVEDRA Combarro), apartamento en alquiler, equipado, en la playa, con piscina comunitaria, garaje. Semana Santa, puentes, fines de semana... Tel: 670520842

PROMOCIÓN DE VIVIENDAS EN SAN ANTONIO

- VIVIENDAS DE 1, 2 y 3 DORMITORIOS
- GARAJES Y TRASTEROS
- EXCELENTES CALIDADES
- VISTAS AL RÍO

DESDE 94.960 €

www.habitatinmobiliaria.net

hábitat
Inmobiliaria Seguros

Tel.: 979 70 61 21
Fax: 979 70 73 79
Móvil: 620 05 21 36



Menéndez Pelayo, 12. - 34001 PALENCIA

RD

CONSTRUCCIONES RUFINO DIEZ S.A.

INFORMACIÓN Y VENTA:
C/Alfareros, P-182. Pol. Ind. San Antolín
(Junto Concesionario Mercedes) PALENCIA
TEL. 979 72 53 55 - Móvil 619 31 27 77

INFORMACIÓN EN OBRA:
Becerril de Campos
C/Abilio Calderón, nº2.

PRÓXIMA CONSTRUCCIÓN DE 10 VIVIENDAS A TAN SÓLO 10 MINUTOS DE PALENCIA 'EN BECERRIL DE CAMPOS'

SUPERFICIE ÚTIL DESDE 82 A 95 M² / DESDE 18.600.000 Ptas. - 111.788 €
CONSÚLTENOS SIN COMPROMISO

VIVIENDAS DE 2 Y 3 DORMITORIOS, CON ASCENSOR, GARAJE Y TRASTERO

PONTEVEDRA apartamento en alquiler para mes de Julio, para 6 personas, cerca de playa, equipado, piscina, vistas al mar. Tel: 979107294

RIA DE PONTEVEDRA próximo a Combarro y San Xenso, apartamento equipado en alquiler, 7 personas, playa, piscina. Tel: 979729044

SAN ANTONIO piso en alquiler para veraneantes. Tel: 979888161/692564704

SAN VICENTE de la Barquera (Cantabria), apartamento en alquiler y estudio con terraza y jardín, vistas al mar y Picos de Europa. Tel: 942710358

SANABRIA en pleno parque natural del lago de Sanabria, alquilo 2 casas nuevas con calefacción, para fines de semana y vacaciones, totalmente equipadas con patio exterior. Tel: 980628049/626257889

SANTA POLA (Alicante), bungalow adosado en alquiler con terraza-jardín, amueblado, cerca de gran playa y náutico, 2 habitaciones, salón, cocina, vitro, TV. Dias, puentes, semanas, quincenas, meses. Económico. Tel: 942321542/619935420

SANTANDER cerca de playa, piso en alquiler en Avda Los Castros, 3 habitaciones, cocina, 2 baños, totalmente equipado, Septiembre por semanas, De Octubre a Junio Para fijo. Tel: 649452550

SANTANDER piso en alquiler cerca de la playa, vacaciones. Tel: 942270054/676898275

SANTANDER piso en alquiler para Junio, Julio, Agosto y Septiembre, totalmente equipado y cerca del Sardinero. Tel: 942215942/687011601

SANTANDER piso en alquiler, cerca del centro y de las playas, capacidad para 4 pax. 48 Eu/día, si es un mes completo mas barato. Tel: 653024752

SANTOÑA Cantabria), piso en alquiler, Junio, Julio, Agosto y Septiembre, meses enteros o quincenas, junto a playas, zona reserva natural, totalmente equipado, económico. Tel: 942626272

SOMO Cantabria), piso en alquiler, a pie de playa, vistas maravillosas, totalmente equipado, para 6 personas, a estrenar, por quincenas. Tel: 605536749

SUANCES Cantabria), apartamento completo a estrenar, fines de semana, semanas, quincenas, meses, completamente equipado. Tel: 979701778/646297468

SUANCES Cantabria), apartamento en alquiler, a estrenar, con garaje y piscina, equipado, 2 habitaciones. Junio, Julio, Agosto y Septiembre. Tel: 942810852

SUANCES Cantabria), chalet en alquiler, 2 habitaciones, Julio, Agosto y Septiembre, al lado de la playa y con barbacoa. Tel: 942810852

TORREVIEJA (ALICANTE) apartamento en alquiler, 2 dormitorios, amueblado y equipado con piscina, días, semanas, quincenas y meses. Tel: 675924532/637860598

TORREVIEJA alquiler precioso apto en la playa Acequión, todo exterior, vistas al mar, 2 dormitorios, totalmente amueblado, a todo confort, garaje, semanas, quincenas, meses o todo el año. Tel: 619600647

VALLADOLID Zona San Pablo), piso en alquiler, 3 dormitorios, 2 baños, completamente amueblado. Tel: 636404157

VENTA DE BAÑOS Palencia), piso en alquiler, soleado, exterior, calefacción individual, 4 habitaciones. Tel: 617142051

ZONA CATEDRAL apartamento en alquiler, amueblado y muy soleado. Tel: 629040190

ZONA CATEDRAL piso amueblado en alquiler. Tel: 646118944/979749071

ZONA CENTRO piso en alquiler, 70 m2, con terraza, todo reformado, parket, muebles nuevos, cochera, ascensor y trastero. Tel: 652866168

ZONA DOMINICAS ático en alquiler, 2 habitaciones, 2 terrazas, cocina amueblada, cochera y trastero. Tel: 979724786/676578355

ZONA FILIPENSES piso en alquiler para veraneantes. Tel: 979888161/692564704

ZONA SALÓN piso amueblado en alquiler, 2 habitaciones, garaje y trastero. Tel: 979723243/651113650

ZONA SAN PABLO vivienda antigua en alquiler, económico. Sin amueblar, calefacción Carbón. Tel: 979742856/979744837

1.4

PISOS Y CASAS ALQ.

DEMANDA

APARTAMENTO o estudio busco en alquiler, pago hasta 250 Eu./mes. Tel: 646722027

PALENCIA capital, busco piso o apartamento en alquiler con plaza de garaje para los meses de Mayo, Junio y Julio. Tel: 686961276

1.5

LOCALES, NAVES Y OFICINAS

OFERTA

C/ MIRAVALLS San Antonio), local en venta o alquiler de 210 m2. Tel: 676969133

LOCAL COMERCIAL se vende en C/ Guzman el bueno, 105 m2 planta baja y 50 m2 entreplanta. 979710123/652047020

PALENCIA C/ Maria de Molina), entreplanta de 60 m en venta, amueblada completa. Tel: 616963520

PAREDES DE NAVA Palencia), nave en venta, teja vieja, ladrillo macizo y aspersores, paja en paquete pequeño, todo lo vendiendo por jubilación. Tel: 979830124

POLIGONO VILLAMURIEL nave en venta. 265 m2. Tel: 670744042

SANTOYO Palencia), nave industrial en venta, 296 m2 útiles, con agua, luz, entrada principal y traseira de carga y descarga a 2 calles, 2 aseos y oficina. Tel: 606110224/979810812

ZONA DE CORREOS Plaza de León), local en venta, primera planta, excelente orientación, para profesionales, mirando a jardines, para cualquier profesión. No inmobiliarias. Tel: 639622861

1.6

LOCALES, NAVES Y OFICINAS

DEMANDA

FRÓMISTA Palencia), local en venta o alquiler, apto para vivienda. 64 m2 planta baja. Tel: 629959804

1.7

LOCALES, NAVES Y OFICINAS ALQ.

OFERTA

ARRIENDO LOCALES en huerta cercana. Tel: 686531829

BENAVENTE Pueblo a 10 min), nave en alquiler, 200 m2 en finca vallada de 8500 m2. Orilla crta Nacional. Propio negocios. 750 Eu/mes. Tel: 649377015

C/ BLAS DE OTERO local en alquiler para almacén, 70 m2. Tel: 979727124

C/ ERAS DEL BOSQUE Palencia Capital), local comercial en alquiler, muy grande y reformado. Tel: 619313300/620943555

Ofertas de empleo

GRUPO EMPRESARIAL

con empresas en toda España, necesita en **PALENCIA** un/a **JOVEN EMPRENDEDOR/A** (entre 20 y 30 años) con mentalidad empresarial

que después de un periodo de formación de unos 10 meses en una empresa del grupo asumirá el cargo de **DIRECTOR/A - GERENTE** de la empresa que el **GRUPO** va a implantar en **PALENCIA** a finales de 2007. La empresa tendrá en sus inicios entre 15 y 20 empleados.

Independientemente de tus estudios, de tu formación y de tu experiencia,

- Si te atrae dirigir y gestionar una empresa
- Si crees que tienes personalidad para liderar un grupo inicial de entre 15 y 20 personas, que se irá ampliando hasta convertirse en una empresa mediana.
- Si quieres dedicar el tiempo y el esfuerzo necesarios para dirigir una empresa
- Y no tienes inconveniente en residir durante unos 10 meses en otra zona de España

Te ofrecemos un interesante futuro personal y económico y ejercer como empresario dirigiendo una empresa pequeña en sus inicios, con posibilidades de dirigir más adelante empresas del Grupo de mayor envergadura.

Si te ves capaz de asumir los retos que te proponemos envía todos tus datos personales y una relación de tus estudios y tus trabajos realizados hasta la fecha, junto con una fotografía reciente y tu dirección de correo electrónico a:

PREVIFUT Apartado de correos 22172 08080 BARCELONA
También puedes enviarlo todo por e-mail a: seleccion@previfut.com

Se garantiza absoluta confidencialidad, y se contestarán todas las solicitudes recibidas. La persona elegida, después de negociar y acordar el sueldo y demás condiciones, se incorporará durante el tercer trimestre de 2007 para iniciar el periodo de formación, percibiendo desde el inicio las condiciones acordadas.

CHALETOS ADOSADOS en MAGAZ

2ª y 3ª fase a la venta



Planta baja

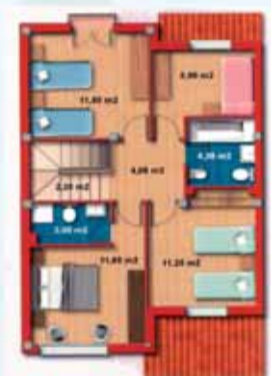

Planta primera

Superficie útil - 115,68 m2

Calidades de 1ª

- Junto a:
- Colegio
 - Centro de Salud
 - Zonas Verdes y Piscina

142.440 €

COLAGU S.L.

Información en obra: Tf. 652 985 799
OFICINA: C/General Amor, 6. Bajo
PALENCIA. Tf. 979 747 181



Zona Campos Góticos, 3 dormitorios, salón, cocina, 2 baños, garaje, trastero, ascensor, para entrar a vivir. 33.000.000 Pts. 198.333 €.

Zona Ave María, 4 dormitorios, salón, cocina, 1 baño, para entrar a vivir. 18.000.000 Pts. 108.108 €.

Centro, 95 m, 3 dormitorios, salón, cocina, baño, ascensor, garaje cerrado, reformas. 25.800.000 Pts. 155.061 €.

Zona Polígono Pan y Guindas, precioso piso para entrar a vivir, todo exterior, 93 m, 4 dormitorios, salón, cocina, 2 baños, garaje, ascensor. 29.400.000 Pts. 176.697 €.

Zona Centro, piso seminuevo para entrar a vivir, 2 dormitorios, salón, cocina, 2 baños, ascensor. 26.300.000 Pts. 158.066 €.

Centro 90 m, 3 dormitorios, salón, cocina, 2 baños, ascensor. 36.200.000 Pts. 217.566 €.

Avda Santander, 3 dormitorios, salón, cocina, 2 baños, garaje, trastero, ascensor, seminuevo, para entrar a vivir. 29.500.000 Pts. 177.298 €.

Casa en el Cristo para entrar a vivir, 100 m, 2 dormitorios, salón, cocina, baño. 20.600.000 Pts. 123.808 €.

Estupendo duplex en zona San Telmo, 160 m, 4 dormitorios, salón, cocina, 2 baños, 2 terrazas, estupenda buhardilla, orientación sur, garaje, perfecto para entrar a vivir. Pregunte su precio.

Zona Orilla del Río, 120 m, 5 dormitorios, salón, cocina, 2 baños, servicios individuales, totalmente reformado, para entrar a vivir. Pregunte su precio.

Estupendo ático en el Sector Ocho, 2 dormi., salón, cocina, baño, 25 m de terraza, garaje, trastero, ascensor, próxima entrega. 30.000.000 Pts. 180.303€. IVA incluido.

Zona Simago, apartamento seminuevo para entrar a vivir, 2 dormitorios, salón, cocina, baño, garaje, ascensor. 36.000.000 Pts. 216.364 €.

Zona Modesto La Fuente, 140 m, 4 dormitorios, salón, cocina, 2 baños, garaje, ascensor, perfecto para entrar a vivir. Pregunte su precio.

Esplendido chalet en Villalobon, con parcela de 120 m, 3 dormitorios, salón, cocina, 2 baños, terraza, garaje para 3 coches, hace esquina, cocina montada, bonito porche, perfecto para entrar a vivir. 46.500.000 Pts. 279.470 €.

Zona Mercadona, Modesto La Fuente, 3 dormitorios, salón, cocina, 2 baños, garaje, trastero, mucha luz. 33.000.000 Pts. 198.333 €.

Zona Avda Santander, 2 dormitorios, salón, cocina, baño, reformar. 13.000.000 Pts. 78.000 €.

Estupendo apartamento, próxima entrega, 1 dormitorio, salón, cocina, baño, todo independiente, garaje, trastero, ascensor. 14.900.000 Pts. 89.550 €.

**C/Empedrada, 6 (esquina C/Valverde) - 34002 PALENCIA
Tel. 979 71 08 48 Tel./Fax: 979 72 82 93 - Móvil: 645 86 66 40
E-mail: inmobiliaria_moncasa@hotmail.com**

C/ FELIPE II local acondicionado en alquiler, 40 m2, con agua, luz y aseo. Tel: 666649659/678387456

C/ MARIANO PRIETO Frente Escuela Salón, local en alquiler (Bocata). Tel: 979712038

FEDRICO MAYO, 28 local comercial en alquiler, 128 m2, luz, agua y aseo. Tel: 646481954

JUNTO AL VIAL nave en alquiler, 210 m2. Tel: 979746836

OCASIÓN, FELIPE II, esquina Cardenal Cisneros, local comercial en alquiler, 50 m2, para reformar, apto para cualquier negocio. Tel: 652047020/979710123

PASEO de los Frailes, Local para alquiler, 58 m2, y también alquiler trastero en bocacalle de Modesto Lafuente de 30 m2. Tel: 979710206. Noches

VILLADIEGO Burgos), locales y almacenes en alquiler, económicos, con existencias o sin ellas de materiales de construcción para continuar este negocio, pues no hay ninguno en la Villa y la comarca lo necesita. Tel: 645226360

VILLAMURIEL nave en alquiler 265 m2. Tel: 651008021

ZONA CENTRO local en alquiler acondicionado, con baño y archivo. Tel: 979740087/628617916

ZONA SAN PABLO local en alquiler, para almacen o cochera. Tel: 979742856

1.8

LOCALES, NAVES Y OFICINAS ALQ.

DEMANDA

BUSCO LOCAL en alquiler económico o bien cabina de estética en alquiler. Tel: 635130962

1.9
GARAJES

OFERTA

ARBOL DEL PARAISO Zona Catedral), parcela de garaje a pie de calle en venta. Precio interesante. No inmobiliarias. Tel: 646481954

PLAZA DE GARAJE en Torrevieja (Alicante). Tel: 686721220

1.10
GARAJES

DEMANDA

ZONA SAN ANTONIO plaza de garaje compro. Tel: 696737467

1.11
GARAJES ALQ.

OFERTA

AVDA DE MADRID plaza de garaje en alquiler. Tel: 979728535

C/ ERAS DEL BOSQUE plaza de garaje en alquiler. Tel: 65222512

C/ LOS TRIGALES plaza de garaje en alquiler. Tel: 696511556

C/ LOS TRIGALES plazas de garaje económicas, en alquiler. Tel: 655456821

C/ MAYOR plaza de garaje en alquiler. Tel: 652373496

C/ OBISPO LOZANO plaza de garaje en alquiler. Tel: 649976443

CAMPOS GÓTICOS cochera en alquiler. Tel: 616433822

CASADO DEL ALISAL plaza de garaje en alquiler con trastero. Tel: 670744042

CEDO APARCAMIENTO para remolques de coche o coche pequeño. Tel: 979752203

MENENDEZ PELAYO plaza de garaje en alquiler. Tel: 979752150/669896557

PLAZA DE GARAJE se alquila en Palencia (Zona Catedral) C/ Arbol del Paraíso, a pie de calle. No inmobiliarias. Tel: 646481954

VALLADOLID (San Quirce), plaza de garaje en alquiler. Tel: 636404157

ZONA CENTRO plaza de garaje en alquiler. Tel: 979722664

ZONA DEL SEMINARIO plaza de garaje en alquiler. Tel: 636404157

ZONA SAN PABLO parcela de garaje cerrada en alquiler. Tel: 639622861

1.13
COMPARTIDOS

OFERTA

AVDA DE ASTURIAS habitación exterior en alquiler, con toma de tv, a chica trabajadora. Tel: 657894199

BUSCO CHICO para compartir piso. Tel: 61665563. Llamar mediodías o noches

C/ RIZARZUELA Busco chicas para compartir piso. Tel: 676703441. Llamar antes de las 12 del Mediodía

CARDENAL CISNEROS habitación en alquiler en piso compartido. Calefacción central. Tel: 647464436/687328931

CENTRO, HABITACIÓN EN alquiler por días y semanas. Tel: 609762448

HABITACIÓN a chica alquiler, zona La Puebla, con derecho a cocina. Tel: 979741883/699924572. Carmen. Llamar horas de comida o cena

HABITACIÓN EN ALQUILER en piso compartido. Excelentes condiciones. Tel: 609448185

ZARATAN (Valladolid), apartamento nuevo para compartir, totalmente amueblado, muy equipado, 200 Eu/mes. Tel: 607453547

ZARATAN (Valladolid), apartamento para compartir, completamente amueblado, muy equipado. 200 Eu. Tel: 627453547

ZON LA CATEDRAL habitación en alquiler. Tel: 654716203

1.14
OTROS

OFERTA

150 M2 urbanizables de paredes de ladrillo, vivienda unifamiliar, mas 30 m2 de merendero, mas 55 m2 de solar limpio urbanizable, linda a 2 calles con enganche de aguas sucias y limpias. Tel: 979780726

ASTUDILLO (Palencia), venta de terreno de 25.000 m2 de regadío, que incluye 270 m2 de casa de 2 plantas y negocio de panadería. Tel: 685547774

CARRETERA DE SAHAGUN finca en venta, urbanizada, con luz y agua. Tel: 979891029

DENIA (Alicante), vendo multipropiedad con escrituras, 3ª semana de Agosto. Tel: 629651080

HORNILLOS DE CERRATO (Palencia), bodega en venta. 1.800 Eu (No negociables). Tel: 979749701. Llamar de 14 a 17 H

HUSILLOS (Palencia), bodega en venta y 10 parcelas rústicas, superficie de 1000 a 5000 m. Tel: 979752203/620346419

MOBIL-HOME de camping 9x3 de 2 puertas, ver en camping de Herrera de Pisuerga (Palencia), 6.000 Eu. Tel: 667464610

PARCELA se vende en la carretera de Carrion, urbanización "El Hito", 2.000 m2, 43.874 (7300.000 Ptas). Tel: 627511070

PASEO DE LA JULIA sector 11, cinco parcelas en venta. Tel: 979710294

PLAZA DE ABASTOS La Castellana, 3 puestos juntos en venta, en uno de ellos esta puesta una carnicería completa. Tel: 979723587

QUINTANADIEZ DE LA VEGA (Palencia), corral y solar en venta. Tel: 979891080

SANTANDER (Cantabria), restaurante-marisquería en venta, 90 m2, totalmente instalado, funcionando. Tel: 675257771

TAMARA DE CAMPOS (Palencia), tres solares en venta. Tel: 617804079

TERRENO URBANO junto a Melgar de Fernamental. 300 m2. 9.000 Eu. Tel: 667464610

URBANIZACIÓN "CASA BLANCA" parcela junto carretera de Husillos en venta. 1550 m2. Tel: 979724160/625761299

VALCABADILLO finca rústica en venta, a 5 km de Saldaña (Palencia), 3100 m. 10 Eu/m2. Tel: 987272757

VILLALCÓN (Palencia), Solar completamente urbanizado de 750 m2 a tres calles, vendo. Precio a convenir. Tel: 630580017

VILLANUEVA DEL MONTE (Palencia), solar en venta de 640 m2. Muy económico. Tel: 979712844

1.16
OTROS ALQUILER

OFERTA

C/ RIZARZUELA Carnicería en actividad traspaso o alquiler local para cualquier tipo de negocio, 30 m2 y sótano. Precio a convenir. Tel: 979710357/979727271/979710079

LANTADILLA (Palencia), bar en alquiler, buena situación, todo montado, con cocina y almacén, posibilidades de vivienda. Económico, muy interesante. Tel: 610242506/979152080

PALENCIA (Zona centro), traspaso Bar-Restaurante 200 m, totalmente equipado y en pleno funcionamiento. Tel: 692686507

PALENCIA (Zona centro), traspaso Bar-Restaurante 200 m, totalmente equipado y en pleno funcionamiento. Tel: 692686507

PALENCIA (Zona centro), traspaso Bar-Restaurante 200 m, totalmente equipado y en pleno funcionamiento. Tel: 692686507

PALENCIA (Zona centro), traspaso Bar-Restaurante 200 m, totalmente equipado y en pleno funcionamiento. Tel: 692686507

PALENCIA (Zona centro), traspaso Bar-Restaurante 200 m, totalmente equipado y en pleno funcionamiento. Tel: 692686507

PALENCIA (Zona centro), traspaso Bar-Restaurante 200 m, totalmente equipado y en pleno funcionamiento. Tel: 692686507

PALENCIA (Zona centro), traspaso Bar-Restaurante 200 m, totalmente equipado y en pleno funcionamiento. Tel: 692686507

PALENCIA (Zona centro), traspaso Bar-Restaurante 200 m, totalmente equipado y en pleno funcionamiento. Tel: 692686507

PALENCIA (Zona centro), traspaso Bar-Restaurante 200 m, totalmente equipado y en pleno funcionamiento. Tel: 692686507

PALENCIA (Zona centro), traspaso Bar-Restaurante 200 m, totalmente equipado y en pleno funcionamiento. Tel: 692686507

PALENCIA (Zona centro), traspaso Bar-Restaurante 200 m, totalmente equipado y en pleno funcionamiento. Tel: 692686507

PALENCIA (Zona centro), traspaso Bar-Restaurante 200 m, totalmente equipado y en pleno funcionamiento. Tel: 692686507

PALENCIA (Zona centro), traspaso Bar-Restaurante 200 m, totalmente equipado y en pleno funcionamiento. Tel: 692686507

PALENCIA (Zona centro), traspaso Bar-Restaurante 200 m, totalmente equipado y en pleno funcionamiento. Tel: 692686507

PALENCIA (Zona centro), traspaso Bar-Restaurante 200 m, totalmente equipado y en pleno funcionamiento. Tel: 692686507

PALENCIA (Zona centro), traspaso Bar-Restaurante 200 m, totalmente equipado y en pleno funcionamiento. Tel: 692686507

PALENCIA (Zona centro), traspaso Bar-Restaurante 200 m, totalmente equipado y en pleno funcionamiento. Tel: 692686507

PALENCIA (Zona centro), traspaso Bar-Restaurante 200 m, totalmente equipado y en pleno funcionamiento. Tel: 692686507

PALENCIA (Zona centro), traspaso Bar-Restaurante 200 m, totalmente equipado y en pleno funcionamiento. Tel: 692686507

PALENCIA (Zona centro), traspaso Bar-Restaurante 200 m, totalmente equipado y en pleno funcionamiento. Tel: 692686507

PALENCIA (Zona centro), traspaso Bar-Restaurante 200 m, totalmente equipado y en pleno funcionamiento. Tel: 692686507

PALENCIA (Zona centro), traspaso Bar-Restaurante 200 m, totalmente equipado y en pleno funcionamiento. Tel: 692686507

PALENCIA (Zona centro), traspaso Bar-Restaurante 200 m, totalmente equipado y en pleno funcionamiento. Tel: 692686507

PALENCIA (Zona centro), traspaso Bar-Restaurante 200 m, totalmente equipado y en pleno funcionamiento. Tel: 692686507

PALENCIA (Zona centro), traspaso Bar-Restaurante 200 m, totalmente equipado y en pleno funcionamiento. Tel: 692686507

PALENCIA (Zona centro), traspaso Bar-Restaurante 200 m, totalmente equipado y en pleno funcionamiento. Tel: 692686507

PALENCIA (Zona centro), traspaso Bar-Restaurante 200 m, totalmente equipado y en pleno funcionamiento. Tel: 692686507

PALENCIA (Zona centro), traspaso Bar-Restaurante 200 m, totalmente equipado y en pleno funcionamiento. Tel: 692686507

PALENCIA (Zona centro), traspaso Bar-Restaurante 200 m, totalmente equipado y en pleno funcionamiento. Tel: 692686507

PALENCIA (Zona centro), traspaso Bar-Restaurante 200 m, totalmente equipado y en pleno funcionamiento. Tel: 692686507

PALENCIA (Zona centro), traspaso Bar-Restaurante 200 m, totalmente equipado y en pleno funcionamiento. Tel: 692686507

PALENCIA (Zona centro), traspaso Bar-Restaurante 200 m, totalmente equipado y en pleno funcionamiento. Tel: 692686507

PALENCIA (Zona centro), traspaso Bar-Restaurante 200 m, totalmente equipado y en pleno funcionamiento. Tel: 692686507

PALENCIA (Zona centro), traspaso Bar-Restaurante 200 m, totalmente equipado y en pleno funcionamiento. Tel: 692686507

PALENCIA (Zona centro), traspaso Bar-Restaurante 200 m, totalmente equipado y en pleno funcionamiento. Tel: 692686507

PALENCIA (Zona centro), traspaso Bar-Restaurante 200 m, totalmente equipado y en pleno funcionamiento. Tel: 692686507

CHICA se ofrece para trabajar por horas, en limpieza de casas. Tel: 654855496

CHICA se ofrece para trabajar por las tardes, de 4 a 9. Papeles en regla. Tel: 620362746

CHICO con papeles se ofrece para cualquier tipo de trabajo. Pastor, Ganadería, etc. Tel: 691039434

CHICO JOVEN de 21 años se ofrece para trabajar. Tel: 647545422

ESPAÑOLA con referencias y gran experiencia, busca trabajo de limpiezas por horas. Tel: 600781019

JOVEN de 23 años, con módulo superior de informática y telecomunicaciones, busca trabajo, con experiencia en montaje y reparación de PC. Tel: 626257261

MUJER de 48 años se ofrece para limpiar comunidad de vecinos. Tel: 667960984

REALIZO trabajos de albanilería y fontanería en general, arreglos de cubiertas, tejados y canalones. Tel: 620701100

SEÑOR busca trabajo de soldador, con experiencia. Tel: 685984926

SEÑOR se ofrece para cuidado de personas mayores, con experiencia. Tel: 692150017

SEÑORA de 48 años para cocina de restaurantes o cafeterías, fines de semana. Tel: 667960984

SEÑORA PALENTINA de 49 años, se ofrece para labores del hogar para señores exclusivamente solos. Tel: 670564843

SEÑORA RESPONSABLE se ofrece para cuidar niños por horas. Tel: 676947112

SEÑORA se ofrece con experiencia para labores del hogar. Tel: 686721220

SEÑORA se ofrece para cuidado de ancianos o como asistente. Tel: 670748049

SEÑORA se ofrece para cuidado de enfermos hospitalizados. Tel: 686306817

SEÑORA se ofrece, para cuidar ancianos, a domicilio y por las noches en hospitales. Tel: 687764160

SEÑORA se ofrece, para limpieza del hogar, también para cuidado de niños y personas mayores. Tel: 605417455

SEÑORA se ofrece, para tareas domésticas, cuidado de personas mayores, niños, plancha, enfermos en hospital o en casa, Etc. Tel: 692150014

SEÑORA se ofrece, para limpiar el hogar, también para cuidado de niños y personas mayores. Tel: 605417455

SEÑORA se ofrece, para limpiar el hogar, también para cuidado de niños y personas mayores. Tel: 605417455

SEÑORA se ofrece, para limpiar el hogar, también para cuidado de niños y personas mayores. Tel: 605417455

SEÑORA se ofrece, para limpiar el hogar, también para cuidado de niños y personas mayores. Tel: 605417455

SEÑORA se ofrece, para limpiar el hogar, también para cuidado de niños y personas mayores. Tel: 605417455

SEÑORA se ofrece, para limpiar el hogar, también para cuidado de niños y personas mayores. Tel: 605417455

SEÑORA se ofrece, para limpiar el hogar, también para cuidado de niños y personas mayores. Tel: 605417455

SEÑORA se ofrece, para limpiar el hogar, también para cuidado de niños y personas mayores. Tel: 605417455

SEÑORA se ofrece, para limpiar el hogar, también para cuidado de niños y personas mayores. Tel: 605417455

SEÑORA se ofrece, para limpiar el hogar, también para cuidado de niños y personas mayores. Tel: 605417455

SEÑORA se ofrece, para limpiar el hogar, también para cuidado de niños y personas mayores. Tel: 605417455

SEÑORA se ofrece, para limpiar el hogar, también para cuidado de niños y personas mayores. Tel: 605417455

SEÑORA se ofrece, para limpiar el hogar, también para cuidado de niños y personas mayores. Tel: 605417455

SEÑORA se ofrece, para limpiar el hogar, también para cuidado de niños y personas mayores. Tel: 605417455

SEÑORA se ofrece, para limpiar el hogar, también para cuidado de niños y personas mayores. Tel: 605417455

SEÑORA se ofrece, para limpiar el hogar, también para cuidado de niños y personas mayores. Tel: 605417455

SEÑORA se ofrece, para limpiar el hogar, también para cuidado de niños y personas mayores. Tel: 6

NORTE DE BURGOS se necesitan socios para coto de caza, especialidad codorniz y becada, plazas limitadas. Tel: 615273639

7
INFORMÁTICA
OFERTA

MONITOR DE ORDENADOR LG, vendo, 17", plano. Regalo Funda. Tel: 637068722

ORDENADOR PENTIUM con impresora y mesa. Tel: 979721097

7.3 INFORMÁTICA
OTROS

PROFESOR INFORMÁTICA clases de Java. Tel: 979888161/699319069

8
MÚSICA
OFERTA

EQUIPO COMPLETO PARA ORQUESTA sonido 10.000 vatios, luces 40.000 vatios, económico. Tel: 619401707

PIANO en venta, Roland RD-170, teclado acción de martillo, como nuevo. Tel: 636872131

9
VARIOS
OFERTA

2 BASTONES nuevos a estrenar. Tel: 692178004

A MITAD PRECIO por jubilación, vendo lote de 140 vigas de hormigón variadas, desde 1,20 a 6 m, propias para cargaderos forjados, etc, igualmente otros materiales de construcción. Económico. por cierre. Tel: 645226360

AIRLES máquina chorro de arena casi nuevas, compresor, todo lo vendo. Tel: 675956269

APARATOS DE ESTÉTICA vendo, económicos. Tel: 696084177

ARMARIO METÁLICO 1x1, vendo. Tel: 647545422/628546909

AVANCE para caravana vendo, nuevo. 450 Eu. Tel: 649235329

BÁSCULAS ELECTRÓNICAS precio a negociar, en muy buen estado, peso máximo 15 kg, peso mínimo 100 g, error de 5 g. Tel: 667237010/979817162

BIDET con grifería sin estrenar, vendo. 20 Eu. Tel: 679835321

BOTELLERO acero inoxidable. 2.50 m. 250 Eu. Tel: 619342348/618486053

CAFETERA de 3 grupos eléctrica, marca Rancillo, 1 año de uso, 2 molinillos de café. Tel: 619342348/618486053

CANARIOS bicicleta de carreras tallas 48, 54, 56 y 58. Bicicleta a batería marca Eco-Bike. Tel: 654772576

CARGADOR de Batería, vendo. Tel: 678041055

CIRCUITO NINCO trophy, sin coches. 50 Eu. Tel: 678319359

CIZALLA vendo, tamaño grande. Tel: 647545422/628546909

COCINA de 2 fuegos, camping gas. Sin estrenar, vendo. Tel: 646846941

COLECCIÓN completa en dvd de "Erase una vez el hombre" y "Erase una vez el cuerpo humano". 13 DVDs cada una. 30 cada colección. Tel: 659746091

COMPRESOR en venta. Económico. Tel: 647545422/628546909

CORTADORA DE FIAMBRE en buen estado. 125 Eu. Tel: 619342348/618486053

CUATRO RUEDAS a estrenar, 205/55/R16 Continental Premium Contact, con llanta nueva de 9 palos y 4 tornillos. 800 Eu. Tel: 629340160

CUBERTERÍA sin estrenar para 100 comensales, acero inoxidable. 600 Eu. Tel: 619342348/618486053

DESBROZADORA en venta, buen precio. Tel: 979752322

DOS BÁSCULAS comunicadas comunicadas, económicas. Tel: 699926355

DOS BICICLETAS Mountain-bike por 90 Eu. Tel: 678290928

DOS BOMBONAS AZULES vendo, una nueva. Tel: 647545422

DOS BOTELLEROS de acero inoxidable. 1,50 m. 200 Eu. Tel: 619342348/618486053

DOS LAVABOS de pie, de obra, vendo, a estrenar. Tel: 660665947

DOS MAQUINAS de escribir manuales. Tel: 979721097

DOS VESTIDO COMUNION de niña, talla 115 y 110 y traje de marinerito para niño. Tel: 979725230

DVD en venta, seminuevo. 10 Eu. Tel: 626723355/979725413

ENROLLADOR de 350 m de manguera de 100 m de diámetro, nuevo. Tel: 979745533/645014052

ESCALERA TELESCÓPICA vendo. 30 Eu. Tel: 667960984

ESTANTERÍAS METÁLICAS y de madera, vendo. Económicas. Tel: 647545422/628546909

ESTUFA con bombona, vendo. Tel: 647545422

EXTINTOR de 6 kg, vendo. Tel: 647545422

FREGADERO de acero inoxidable con mueble de acero inoxidable. 100 Eu. Tel: 619342348/618486053

FUENTES DE VALDEPERO Palencia, vendo colmenas. Tel: 979724490

GAFAS TIRO en venta, tres juegos de cristales. Tel: 628546909

MAGIC ENGLISH colección completa en dvd. 28 capítulos en 5 DVDs. 30 . Tel: 650304467

MAQUINA DE HIELO marca Scottman, 200 kg de producción. 1.500 Eu. 1 año de uso. Tel: 619342348/618486053

MÁQUINA DE SOLDAR industrial, vendo, para varilla de (4 a 8 m m). Tel: 647545422/628546909

MAQUINA DE TABACO 9 canales, 1.300 Eu, marca Azkoyac, 3 meses de uso. Tel: 619342348/618486053

MAQUINARIA DE HOSTELERÍA vendo, por cese en el negocio. Económico. Tel: 610242506/666689451

MASCARAS PARA PARED indígenas, color cobre. Urge vender por traslado. Tel: 619681801

MESA DE OFICINA gran calidad. 1,60x80, vendo. Tel: 647545422/628546909

MESA TABLERO 3x2, vendo. Tel: 647545422/628546909

MOBILIARIO para pub, mesas y asientos. Tel: 619342348/618486053

MOTOR Y PUERTA de acero inoxidable para cámara frigorífica. Muy buen estado. Precio a negociar. Tel: 667237010

MOUNTAIN Bike BH Alu 500, todo aluminio, como nueva. 240 Eu. Tel: 649112944

MUEBLE de salón y mesa de libro que se puede abrir y se puede poner en la pared de apardor. Tel: 979712929

MUEBLES y cosas antiguas, vendo. Tel: 979888161

NOKIA 3220 con cámara, vendo, de Vodafone. 30 Eu. Tel: 650865457

PEGATINAS vendo de toda clase, grandes y pequeñas. 1 pegatina 0,15 Eu, 2 pegatinas 0,20 Eu. Tel: 630416693

POR CESE DE NEGOCIO vendo equipo, etapas de potencia e iluminación. Tel: 619342348/618486053

PRENSA DE LAGAR de uvas, se vende. No tiene cesta. 150 Eu. Tel: 979749763

RAJADOR vendo. Tel: 647545422

REJAS DE VENTANA de hierro macizo. Ancho 1,10 y alto 0,90. 6 unidades, precio económico. Tel: 691347815

RELOJ ROLEX submariner, sin el mas mínimo arañazo, poco uso, impecable. Tel: 636872131

RODILLO de tres rodillos de ciclismo. Tel: 654772576

RUEDAS DE CARRO grandes y pequeñas. Tel: 979745533/645014052

SAMSUNG ZV10 3G. Vodafone, nuevo a estrenar. 110 Eu. Tel: 686737554

SIETE PUERTAS de interior embro, 2 de ellas con cristales. Tel: 979740087/628617916

TRAJE DE MADRINA Pronovias, en venta, talla 44-46, año 2007. Regalo tocado. 500 Eu. Tel: 630469136

TRESILLO sofa-cama en perfecto estado, vendo. 100 Eu. Tel: 639817238

TUBERIAS de riego vendo, de 5". Nuevas. Tel: 979745533/645014052

VENDO MODULOS para quiosco, papelería, revistas, regalos, estanterías, mostrador, escaparte. Tel: 667917292

VENTA DE BAÑOS al lado crta Calabazanos), cede terreno para huerto o animales a cambio de cuidados básicos de finca. Tel: 666645842

VENTILADOR de pie, vendo. Tel: 647545422

VESTIDO DE COMUNION para niña, blanco, muy bonito, en perfecto estado. Tel: 979741126

VESTIDO DE NOVIA color champang, vendo, talla 42. Económico. Tel: 979741126

VESTIDO DE NOVIA colección Pronovias, talla 40, temporada 2005. 300 Eu. Tel: 619269797

VESTIDO PRIMERA COMUNION niña, nuevo, con su libro y todos los complementos, muy bonito y barato. Tel: 979724261

VIDEO PROYECTOR marca Sharp, profesional, con pantalla eléctrica. Tel: 619342348/618486053

VINO CLARETE vendo, buena calidad. 12 grados. Tel: 671491157

VINO DE COSECHA vendo de buena calidad y buen precio. Tel: 665667368

COLECCION muy interesante de la revista Mecanica Popular Americana. Edición en español. Tel: 979751654

RADIO-DESPERTADOR digital, bolsos de viaje de lona y gafas antideslumbramiento para conducir de noche. Tel: 964491022/67780680

RUECAS de hilar varios modelos. Tel: 615273639

TORNO para madera de 1 m de largo, sierra de cinta pequeña. Tel: 615273639

9.2 VARIOS
DEMANDA

SILLA DE RUEDAS compro, para persona mayor. Tel: 650356195

SECCIÓN ANUNCIOS CLASIFICADOS
979 70 62 90

9.3 VARIOS
OTROS

CHAQUETA VAQUERA de niña desaparecida, marca Kenzo, talla 6, por el parque del salón, el Domingo día 18 de Marzo de 2007. Tel: 979724395

COTO DE caza busco para 12 socios, cerca de Palencia y con monte. Tel: 649112944

PORTERIA busco, a cambio de trabajo. Tel: 661451131

TITULO CAPACITACION DE TRANSPORTES Nacionales e Internacionales, cede. Tel: 639870920

TITULO DE TRANSPORTISTA NACIONAL alquiler. Económico. Tel: 646846941

10
MOTOR
OFERTA

AUDI 80 en venta, en perfecto estado, muy económico. Tel: 687506647

AUDI A3 TDI 110 cv, en venta, muy buen estado. Tel: 609815854

AUTOCARAVANA NA-CAPUCHINO, marca FLAIR, totalmente equipada. Tel: 663068086

AUTOCARAVANA Roller CL 495 A2 en venta. Tel: 979702193/679987240

BMW en venta, serie 300 diesel, pocos kilometros. Buen estado. Tel: 979710123/652047020

FORD MONDEO TD CI, 130 cv, año 2006, extras, pintura metalizada. 23.000 km. 17.000 Eu. Tel: 687938391

FORD PROVE vendo, todos los extras, llantas, escapes. Tel: 666649659/678387456

FORD Transit, 2.4, vendo, color gris metalizado, 6 plazas, Diciembre de 2002, siempre en cochera, 27.000 km, precio económico. Tel: 979780206

FURGONETA ISOTERMO RENAULT TRAFFIC TDI, 110 cv, turbo ABS, 6 velocidades, 210.000 km, isoterma reforzado, báscula electrónica, ruedas nuevas, pasadas todas las revisiones. Precio a negociar. Tel: 667237010/979817162

KIWINCO VENOX 250 (Moto), vendo, Octubre de 2005, 3.400 km, seguro y garantía hasta Octubre de 2007. Javi. Tel: 609172766

LLANTAS DE AUDI A3, 15", 4 unidades. 100 Eu. Tel: 626216546

MERCEDES 190 E. Gasolina impecable. Económico. Tel: 600488460

MERCEDES CLK, en venta, año 2000. Particular. Tel: 618242424

MOTO APRILIA vendo, 850 Eu. Como nueva. Tel: 647545422

ONDA CIVIC Type R, en venta, año 2004, negro, 200 cv, revisiones en Onda, garantía 5 años, impecable, siempre en garaje. 20.500 Eu. Tel: 654946695

PEUGEOT 205 en venta, 5 puertas, matrícula de Madrid 1425 OC, buen estado. Tel: 979130233

PEUGEOT 307 SW azul. 75.000 km. Tel: 619342348

PEUGEOT PATNER en venta, 1900 motor, año 98. Radio-CD. Tel: 670876012

REMOLQUE 2x1 con cuña publicitaria atomillada encima. 500 Eu. Tel: 667464610

RENAULT 5 vendo, 4 puertas. Tel: 647545422

RENAULT 9 GTL 100.000 km, impecable y siempre en cochera, ideal para principiantes. Tel: 678562745

RENAULT 9 en venta, recién pasada ITV Marzo de 2007, perfecto estado. 1100 Eu. Tel: 979752688

RENAULT CLIO 1900 diesel, vendo. 2.200 Eu. Tel: 667852680

RENAULT LAGUNA vendo. Tel: 979722392

RENAULT SPACE vendo, con 6 asientos, pasada ITV en Agosto de 2006, también vendo remolque-tienda Conver-13, todo lo vendo por 3500 Eu. Tel: 616205777

ROVER 416 GSI, 115 cv, buen estado. 1900 Eu. Tel: 979752150/66989557

SEAT IBIZA GLX 19 TD, todos los extras, buen estado. 2400 Eu. Tel: 696374946

SEAT TOLEDO turbodiesel, vendo. Buenas condiciones. Tel: 625191169

OPEL KADETT 1.600 GL, elevallunas eléctrico, cierre centralizado, buen estado. 1.200 de mecánico. Tel: 607541952

PEUGEOT 306 HDI, año 96, impecable, total confianza. Tel: 676189804

RENAULT 19 gasolina en venta. 90.000 km. 1400 Eu negociables, color gris oscuro Tel: 979723243/651113650

11
RELACIONES PERSONALES
OFERTA

SEÑOR DE 54 AÑOS sincero, hogareño, no fumador ni bebedor, busca señora con buen corazón para bonita amistad y posible relación estable. No mensajes ni llamadas perdidas. Tel: 615273639

SECCIÓN ANUNCIOS CLASIFICADOS
979 70 62 90

CHICO de 36 años, soltero, funcionario, cariñoso, hogareño, sencillo y sincero, gustando cine, pasear y los ambientes tranquilos, desea amistad con chicas sanas y sinceras similares. Dejar mensaje en el Tel: 637008527

CHICO de 42 años divorciado, fiel, sin hijos, busca chica española hasta 36 años, similar, delgada y de Palencia o provincia con un nivel económico-cultural-alto para relación estable. Tel: 649622925

CHICO ALTO se ofrece para relaciones esporádicas con señoras o señoritas, zona norte de Palencia y León. Mucha discreción. Retiraras. Tel: 628570407

SECCIÓN ANUNCIOS CLASIFICADOS
979 70 62 90

¿buscas coche?
¿quieres venderlo?
anúnciate en Gente

GABINETE DE VIDENCIA
Karamba y Salim
42 años de experiencia avalan al profesor Karamba, que está dotado para encontrar una solución rápida a sus problemas por difíciles que sean.
FACILIDADES DE PAGO
Dinero, amor, trabajo, suerte, quitar mal de ojo, protección familiar, etc. Todos los trabajos son garantizados, resultados en la misma semana.
Recibo todos los días de 9 a 20 horas. METRO CALLAO 91 547 22 12 - 91 522 95 11

Tarot de **Analia**
Vidente y Astróloga.
806 416 495
902 884 526 Consulta 12€
Precio máximo: Red Fija 1,09 euro/mín. Red Móvil 1,51 euro/mín. IVA incluido. Mayores 18 años. Clasificados NET S.A. - Apdo. de Correos 18171 - 28080 Madrid

24 HORAS EN DIRECTO
GABRIEL VIDENTE
"Gracias a mis dones he ayudado a miles de personas a encontrar la luz de su destino."
806 506 891
*Precio máximo: Red Fija 1,09 euro/mín. Red Móvil 1,51 euro/mín. IVA incluido. Mayores 18 años. Servicio 24 horas. Clasificados NET S.A. - Apdo. de Correos 18171 - 28080 Madrid

LOS LLANOS DE GRIJOTA S.L.
PROMOCIÓN Y CONSTRUCCIÓN
NUEVA PROMOCIÓN: PRECIO LANZAMIENTO 210.000 €
CHALETS EN GRIJOTA INDEPENDIENTES EN PARCELAS DE 625 m²
Viviendas Planta Baja
■ 4 dormitorios y 2 baños
■ Garaje (2 coches)
C/Becerro de Bengoa, 12 - PALENCIA Tel. 979 74 31 66 / Móvil: 605 82 50 40

el sudoku semanal 68

		2			7	8		
					4			1
			8		2	9	5	
1	8	6						
								9
	3			7			1	
4			6					5
	9			2				
	2			8			6	3

Cómo jugar al Sudoku

Complete el tablero (subdividido en 9 cuadrados) de 81 casillas (dispuestas en 9 filas y 9 columnas), rellenando las celdas vacías con números que van del 1 al 9, de modo que no se repita ninguna cifra en cada fila, columna o cuadrado.

Solución del nº anterior

7	3	2	6	1	5	4	9	8
6	5	9	4	8	2	3	7	1
8	1	4	9	7	3	5	2	6
3	9	8	2	4	1	7	6	5
2	6	1	3	5	7	8	4	9
5	4	7	8	9	6	1	3	2
1	2	3	7	6	8	9	5	4
4	7	5	1	2	9	6	8	3
9	8	6	5	3	4	2	1	7



→ exposiciones

Marta Ros

Fecha: hasta el 29 de abril
 Hora: De lunes a viernes de 11.00h. a 14.00 horas y de 17.00h. a 21.00h. y los sábados de 11.00h. a 14.00h.
 Lugar: Centro Cultural Provincial
 La palentina Marta Ros Rodríguez muestra en la sala de exposiciones del Centro Cultural Provincial una pinclada de su obra. La técnica utilizada es el óleo, basando su inspiración en temas que abarcan motivos cotidianos de su propia vida.

G.M.N. & Cia

Fecha: hasta el 30 de abril
 Hora: De 12.00h. a 14.00 horas y de 18.00h. a 20.30 horas
 Lugar: Galería de Arte Marietta Negueruela
 El artista mallorquín, Antonio Llabrés Camping, presenta por primera vez en Palencia una muestra de su obra. Llabrés nos introduce en su universo personal. Sus lienzos es-

tán habitados por un tejido social que se manifiesta lúdicamente.

Alvaro Reja

Fecha: hasta el 30 de abril
 Hora: De lunes a sábado de 19.30 a 21.30 horas y festivos de 12.00h. a 14.00 horas.
 Lugar: Sala de Exposiciones Caja Duero
 Alvaro Reja regresa tras seis años sin exponer en Palencia y lo hace con cuadros llenos de colorido, con temas novedosos, pero donde tampoco faltan algunas de sus figuras, como los arlequines o los quijotes.

Personajes Reflexivos

Fecha: hasta el 30 de abril
 Hora: De 19.30h. a 21.30 h y festivos de 12.00h. a 14.00 horas
 Lugar: Caja España
 Amparo Núñez expone una muestra de su obra donde seres zoomórficos que sueñan, juegan, sufren y reflexionan muestran un mundo imaginario que absorbe elementos de realidades que les rodean. Unos dibujos que suele realizar con tinta.

Artjoven

Fecha: hasta el 18 de mayo
 Hora: De 19.00h. a 21.00 horas.
 Lugar: Galería de Arte Joven
 Esta exposición, que alberga la nueva Galería de Arte Joven del Ayuntamiento de Palencia, ubicada en la calle Doña Urraca de la ciudad, es el escenario de la muestra de las obras de varios jóvenes artistas palentinos. Entre los que se encuentran, Luis Miguel Esteban, Jesús Román, Rebeca Casado, Verónica Díez o Victor Hugo Gutiérrez.

→ concursos

Pintura Rápida Palencia

Fecha: 6 de mayo
 Hora: Las inscripciones se realizarán desde las 08.30h. hasta las 11.00 horas.
 Tema: Ciudad de Palencia
 Podrán concurrir a este concurso pintores de cualquier nacionalidad y la técnica a emplear será libre. El primer premio asciende a 1.350 euros. Con las obras seleccionadas se realizará una exposición en el Parque Isla Dos Aguas del 11 al 13 de mayo.

Pintura Rápida Grijota

Fecha: 5 de mayo
 Hora: Las inscripciones se realizarán desde las 09.00h. hasta las 11.00 horas
 Tema: Grijota
 Podrán participar todos los artistas que lo deseen. El primer premio es de 1.000 euros.

→ cine

Billy Wilder

Fecha: 27 de abril
 Hora: 20.00 horas
 Lugar: Caja Duero
 El salón de actos de la entidad Caja Duero acoge la proyección del film "Irma la Dulce" dentro del ciclo de Billy Wilder.

Cine Infantil

Fecha: 28 de abril
 Hora: 12.00 horas
 Lugar: Salón de actos de Caja Duero
 Los más pequeños de la casa podrán disfrutar en el salón de actos de Caja Duero de la proyección del film "Stuart Little. Aventuras en el Bosque".

Coreógrafos

Fecha: 27 de abril
 Coreógrafos del siglo XXI, ballet contemporáneo de Burgos actuará en el Teatro Principal a partir de las 20.30 horas.

→ festival

Protección de animales

Fecha: 27 de abril
 Hora: 20.30 horas
 Lugar: Auditorio de Caja España
 La recaudación de este Festival organizado por ALDEBA se destinará a la Asociación Protectora Amigos de Animales de Guardo.

Artjoven

Hasta el próximo 18 de mayo la Galería de Arte Joven de Palencia ubicada en la calle Doña Urraca de la ciudad acogerá las obras de una veintena de artistas jóvenes palentinos. Un espacio abierto de lunes a viernes de 19.00 a 21.00 horas donde podrán dar a conocer su obra.

ATREZZO S.L.

EXPOSICIÓN Y VENTA: Avda. Castilla, 57. Tfno. 979 74 94 11 Fax: 979 74 69 76 Móvil: 607 208 747 34005 PALENCIA

PAVIMENTOS Y REVESTIMIENTOS
 SANITARIOS Y GRIFERÍAS
 MUEBLES DE COCINA Y BAÑO
 CHIMENEAS FRANCESAS

CENTRAL: Avda. Comunidad Europea, 12-14. Tfno. 979 16 55 06 Fax: 979 73 07 94 Móviles: 667 661 560 607 202 599 PALENCIA

Cartelera de Cine

Las Huertas: Matinal: SOLO sábados, domingos y festivos/Sesión golfa: SOLO viernes, sábados y vísperas de festivos. Lunes a jueves día del espectador.
 Cines Avenida y Cines Ortega: Miércoles día del espectador.

PREMONITION (SIETE DIAS)	CINES ORTEGA	17.30, 20.15, 22.45, 00.45
TU LA LETRA, YO LA MÚSICA	CINES ORTEGA	17.30, 20.15, 22.45, 00.45
SEDUCIENDO A UN EXTRAÑO	CINES AVENIDA	17.30, 20.15, 22.45, 00.45
SHOOTER: EL TIRADOR	LAS HUERTAS	17.30, 22.00
CERDOS SALVAJES, CON UN PAR ...DE RUEDAS	LAS HUERTAS	12.15, 17.50, 19.55, 21.50, 00.10
PUDOR	LAS HUERTAS	12.00, 17.30, 20.45, 00.00
DESCUBRIENDO A LOS ROBINSONS	CINES AVENIDA	17.30
	LAS HUERTAS	12.15, 18.00, 20.10
LAS VACACIONES DE MR. BEAN	CINES AVENIDA	17.30
300	CINES AVENIDA	17.30, 20.15, 22.45, 00.45
	LAS HUERTAS	22.10, 00.20
LA VIDA DE LOS OTROS	LAS HUERTAS	12.00, 18.15, 21.00, 00.00
EL NÚMERO 23	LAS HUERTAS	12.15, 17.40, 19.40, 21.40, 00.10
LA COSECHA	CINES AVENIDA	20.15, 22.45, 00.45C
¿PORQUE LO DIGO YO!	CINES AVENIDA	20.15, 22.45, 00.45
EL CORAZÓN DE LA TIERRA	LAS HUERTAS	12.15, 20.00, 00.20
SUNSHINE	CINES ORTEGA	17.30, 20.15, 22.45, 00.45
LA VIDA EN ROSA	LAS HUERTAS	12.00, 18.30, 21.20, 00.00
DAME 10 RAZONES	CINES ORTEGA	17.30, 20.15, 22.45, 00.45
ADIOS BAFANA	CINES AVENIDA	17.30, 20.15, 22.45, 00.45
LA MALDICIÓN DE LA FLOR DORADA	CINES AVENIDA	17.30, 20.15, 22.45, 00.45
EL BUEN PASTOR	LAS HUERTAS	12.00, 17.30, 20.45, 00.00

CRÍTICA DE CINE

TÚ LA LETRA, Y YO LA MÚSICA

comedia no muy graciosa, pero tampoco especialmente horrible, muy lejos de mi mejor amigo; 'Algo pasa con Mary' o la coreana 'My sassy girl', pero también de las insoportables 'Y entonces llegó ella' o '50 primeras citas'.

Cuando acaba el divertido videoclip ochentero que abre la película, pronto queda claro que vamos a ver una comedia domesticada, blandita. Hugh Grant demuestra su oficio dentro del género y Drew Barrymore no aporta nada a su soso personaje y hace que uno se pregunte por qué demonios le pagan tanto. La historia no es especialmente original y cae en algunos de los peores vicios del género, como un personaje femenino pasivo y unidimensional o un climax que incluye la consabida declaración pública de amor al uso, el recurso más fácil posible para solucionar una película como esta. A pesar de todo ello, hay en 'Tú la letra, yo la música' un cierto tono 'Amor con preaviso', vuelve a ponerse tras la cámara en 'Tú la letra, yo la música', que es exactamente lo que parece: una

Jaime A. de Linaje

TVE 1 Viernes CORAZÓN DE PRIMAVERA Hora: 14.30  Anne Igartiburu nos desvela en este espacio diario la actualidad rosa y también los secretos de los famosos.	Cuatro Viernes DESNUDAS Hora: 23.05  El equipo que dirige Juanjo Oliva ayuda a personas que se sienten acomplejadas por su físico.	La Sexta Sábado FÚTBOL VALENCIA-RECREATIVO Hora: 22.00  El Recreativo de Huelva confía en poder contar con el portugués Beto en el partido frente al Valencia.	Tele 5 Lunes CSI LAS VEGAS Hora: 22.00  El equipo de forenses que dirige Gil Grisson tiene que enfrentarse a crímenes cada vez más complejos.	Tele 5 Miércoles HOSPITAL CENTRAL Hora: 22.00  El Hospital Central vuelve a ser escenario del trabajo de un equipo de médicos y profesionales.	Cuatro Jueves NOCHE HACHE Hora: 01.00  Eva Hache y sus colaboradores ofrecen su particular visión de la actualidad con un toque de humor.
--	--	---	---	--	---

ARPALENCIA (VILLAUMBRALES) Tel. 979 83 32 38
 ORQUESTAS, ATRACCIONES, MAGOS, HUMORISTAS, ESPECIALIDAD EN FIESTAS PATRONALES
 DISPONEMOS TAMBIÉN DE CARPAS, SILLAS, MESAS, ESCENARIOS, AZAFATAS, MEGAFONIAS Y EQUIPOS DE LUZ Y SONIDO

CONETES, PIROTECNIA O TUBOS CONFETTI PARA BODA
 CASTILLOS PARA COMUNIÓN
 TORO MECÁNICO PARA FIESTAS DE EMPRESA
 PARQUE RECREATIVO PARA FIESTAS DE COLEGIO

VIERNES 27	SÁBADO 28	DOMINGO 29	LUNES 30	MARTES 1	TELEVISIONES LOCALES						
TVE 1 07.00 Telediario matinal. 09.00 Desayunos de TVE. 10.15 Saber vivir. 11.30 Por la mañana. 14.00 Inform. territorial. 14.30 Corazón de primavera. 15.00 Telediario 1. 15.55 El tiempo. 16.00 Amar en tiempos revueltos. Telenovela. 17.15 La viuda de blanco. Telenovela. 18.15 España directo. 20.00 Gente. 21.00 Telediario 2. 22.00 Lluvia de estrellas. 00.30 La tele de tu vida. 01.45 Hora cero. 02.15 Telediario 3. 02.30 Para que veas. 03.00 Noticias 24 H.	Cuatro 07.35 Menudo Cuatro. Incluye: Naruto, Bola de dragón y Pantera Rosa. 09.15 Contamos contigo. Concurso. 10.15 Alerta Cobra. Serie. 11.15 Las mañanas de Cuatro. Magazine. 12.25 Berni. 13.30 Morancos 007. 14.55 Friends. Tres episodios. 15.25 Money, money. Concurso. 16.55 Channel n°4. 18.55 Alta tensión. Telenovela. 19.55 Money, money. Concurso. 21.00 Noticias Cuatro. 21.50 El zapping de surfers. Humor. 22.20 Callejeros. Reportajes de actualidad. 23.05 Desnudas. Espacio divulgativo. 00.05 Supernanny. 01.20 Metrópolis.	TVE 1 08.00 Hora Warner. Incluye: Batman, Tom y Jerry y Superman. 09.05 Zon@ Disney. Incluye: Kuzco, Brandy y Mr. Whiskers, American Dragon, Kim Possible y Hanna Montana. 11.25 Berni. 13.30 Morancos 007. 14.55 Friends. Tres episodios. 15.25 Money, money. Concurso. 16.55 Channel n°4. 18.55 Alta tensión. Telenovela. 19.55 Money, money. Concurso. 21.00 Noticias Cuatro. 21.50 El zapping de surfers. Humor. 22.20 Callejeros. Reportajes de actualidad. 23.05 Desnudas. Espacio divulgativo. 00.05 Supernanny. 01.20 Metrópolis.	Cuatro 07.45 Siete en el paraíso. Serie. 08.35 Cuatrosera. Incluye Rebelde Way, El coche fantástico y otras. 09.05 Zon@ Disney. Incluye: Kuzco, Brandy y Mr. Whiskers, American Dragon, Kim Possible y Hanna Montana. 11.25 Berni. 13.30 Morancos 007. 14.55 Friends. Tres episodios. 15.25 Money, money. Concurso. 16.55 Channel n°4. 18.55 Alta tensión. Telenovela. 19.55 Money, money. Concurso. 21.00 Noticias Cuatro. 21.50 El zapping de surfers. Humor. 22.20 Callejeros. Reportajes de actualidad. 23.05 Desnudas. Espacio divulgativo. 00.05 Supernanny. 01.20 Metrópolis.	TVE 1 06.00 Noticias 24 H. 08.00 Hora Warner. Incluye: Batman, Tom y Jerry y Superman. 09.05 Zon@ Disney. Incluye: Kuzco, Brandy y Mr. Whiskers, American Dragon, Kim Possible y Hanna Montana. 11.25 Berni. 13.30 Morancos 007. 14.55 Friends. Tres episodios. 15.25 Money, money. Concurso. 16.55 Channel n°4. 18.55 Alta tensión. Telenovela. 19.55 Money, money. Concurso. 21.00 Noticias Cuatro. 21.50 El zapping de surfers. Humor. 22.20 Callejeros. Reportajes de actualidad. 23.05 Desnudas. Espacio divulgativo. 00.05 Supernanny. 01.20 Metrópolis.	Cuatro 07.10 NBA en acción. 07.45 7 en el paraíso. Serie. 08.25 Cuatrosera. Incluye series infantiles y juveniles, así como Del 40 al 1 y Surferos TV. 14.00 Noticias Cuatro. 14.55 Humor amarillo. 16.25 El hormiguero. Programa de humor presentado por Pablo Motos. 18.10 Home cinema. Título por determinar. 20.30 Noticias Cuatro. 21.35 Serie. Por determinar. 23.20 Cuarto Milenio. Programa de misterio presentado por Iker Jiménez. 21.55 La película de la semana. Por determinar. 02.00 Urgencias. Serie. 03.00 Noticias 24 H.	TVE 1 06.00 Noticias 24 horas. 07.00 Telediario matinal. 09.00 Desayunos de TVE. 10.15 Saber vivir. 11.30 Por la mañana. 14.00 Inform. territorial. 14.30 Corazón de primavera. 15.00 Telediario 1. 15.55 El tiempo. 16.00 Amar en tiempos revueltos. Telenovela. 17.15 La viuda de blanco. Telenovela. 18.15 España directo. 20.00 Gente. 21.00 Telediario 2. 21.55 El tiempo. 22.00 Martes cine. Título por determinar. 00.35 Hora cero. 02.15 Telediario 3. 02.30 Para que veas. 03.00 Noticias 24 H.	Cuatro 07.55 Cuatrosera. Magazine juvenil. 14.00 Noticias Cuatro. 14.55 Joey. Joey y las manitas. Serie. 15.26 Friends. Serie. 16.55 Channel n°4. Magazine. 18.55 Alta tensión. Concurso. 19.55 Money, money. Concurso. 21.00 Noticias Cuatro. 21.55 Zapping de Surferos. Dos capítulos. 22.00 Gente. Título por determinar. 23.00 Noticias Cuatro. 00.55 Cuatrosera. Magazine. Incluye las series Fullmetal Alchemist y Fullmetal Alchemist: Brotherhood. 03.00 Llamame. Concurso. 04.45 Shopping comercial. 05.45 Recuadro.	TVE 1 06.00 Noticias 24 H. 07.00 Cine para todos. Película por determinar. 12.30 Cine para todos. Película por determinar. 14.30 Corazón de primavera. 15.00 Telediario. 15.55 El tiempo. 16.00 Cine para todos. Película por determinar. 18.25 España directo. Reportajes de actualidad. 20.00 Gente. 21.00 Telediario 2. 21.55 El tiempo. 22.00 Martes cine. Título por determinar. 00.35 Hora cero. 02.00 Telediario 3. 02.30 Para que veas. 03.00 Noticias 24 H.	Cuatro 07.35 Cuatrosera. Magazine juvenil. 14.00 Noticias Cuatro. 14.55 Joey. Joey y las manitas. Serie. 15.26 Friends. Serie. 16.55 Channel n°4. Magazine. 18.55 Alta tensión. Concurso. 19.55 Money, money. Concurso. 21.00 Noticias Cuatro. 21.55 Zapping de Surferos. Dos capítulos. 22.00 Gente. Título por determinar. 23.00 Noticias Cuatro. 00.55 Cuatrosera. Magazine. Incluye las series Fullmetal Alchemist y Fullmetal Alchemist: Brotherhood. 03.00 Llamame. Concurso. 04.45 Shopping comercial. 05.45 Recuadro.	Localia Canal 59 VIERNES 27 11.30 Con tus propias manos. 12.00 Luna, la heredera. 13.00 Cocina de Localia con Fernando Canales. 14.00 Documental. Elapas. 15.00 Isabella, mujer enamorada. 15.25 Informativo. 15.30 Orquílogo. 17.30 Lucky Luke. 18.00 Rebelde way. 18.45 Alma pirata. Serie. 20.30 Plato abierto. 22.00 Zuzú. 22.30 Wallander. Los hermanos.	
La 2 09.30 Aquí hay trabajo. 10.00 UNED. 11.00 La película de la mañana. Por determinar. 12.45 Tenis. Trofeo Conde de Godó. 14.45 Vela. 15.15 Saber y ganar. 15.45 Documental. 17.30 Jara y sedal. 18.00 Mucho viaje. 18.30 Blue Water High. 19.00 Lois y Clark. 20.00 Vela. 20.30 La 2 Noticias. 20.55 El tiempo. 21.00 2 hombres y medio. 21.30 El Cine de La 2. Película por determinar. Incluye EuroMillones y Bono Loto. 23.45 El Ala Oeste de la Casa Blanca. 00.45 La 2 Noticias.	Tele 5 06.30 Informativo matinal. 09.05 La mirada crítica. 10.45 El programa de Ana Rosa. Magazine. Incluye: 'Karlitos Arguñano en tu cocina'. 14.30 Informativos. 15.30 Aquí hay tomate. Programa del corazón presentado por Jorge Javier Vázquez y Carmen Alcayde. 17.00 Yo soy Bea. Serie. 17.45 Supervivientes. Perdidos en Honduras. 18.15 A tu lado. 20.15 'Allá tú' Concurso. 20.55 Informativos. 21.20 Caiga quien caiga. Presentado por Manel Fuentes, Arturo Valls y Juan Ramón Bonet. 23.00 Cine. Sin determinar. 01.40 Esto es increíble.	La 2 06.00 That's english. 07.30 UNED. 08.00 Conciertos de La 2. 09.30 Agradecidos. Incluye: 'Karlitos Arguñano en tu cocina'. 11.00 Parlamento. 12.00 El concierto. 13.30 Sorteo Lotería Nacional. 13.35 Tendido Cero. 14.00 Estadio 2. Baloncesto Liga ACB. Incluye Intermedio Baloncesto y La 2 Noticias Express. 20.15 'Allá tú' Concurso. A determinar. 00.30 La noche temática. Coca, la planta y la droga. 02.45 Cine Club. Ciclo latinoamericano. Película por determinar. 05.30 Euronews.	La 2 08.00 Conciertos de La 2. 08.45 Buenas noticias. 09.00 Shalom. 09.15 Islam hoy. 09.30 Con todos los acentos. 10.00 Últimas preguntas. 10.25 Testimonio. 10.30 El día del señor. 11.30 Pueblo de Dios. 12.00 El escarabajo verde. 12.35 A determinar. 13.00 Estadio-2. 19.30 España en comunidad. 20.05 El día de la cultura. 20.35 Linea 900. 21.25 Documental. 21.30 Espacios naturales. 21.45 Noticias Express. 22.00 El Club de Fútbol. 23.00 El rondo de Estadio Estadio. 01.45 Enfoque. 02.15 Teleticno ¿digame?	Tele 5 07.00 Birkokus Klub. Magacin infantil. 09.30 Cazatesoros. 10.30 El coleccionista. 11.00 Bricomania. 11.45 Superbike Holanda. Presentado por Oscar del Castillo. 13.00 Rex. Serie. 15.00 Informativos. Teleticno. 16.00 Cine On. Título por determinar. 18.00 Diselo a Jordi. 20.00 El buscador de historias. Con Emilio Pinola. 20.55 Informativos. 21.30 Cámara café. Programa de humor. 22.00 La que se acerca. 23.45 Supervivientes. Perdidos en Honduras. 02.15 Teleticno ¿digame?	La 2 07.00 Los Lunnis. Incluye: Bob y sus amigos, Bob y sus amigos y Caillou. 09.30 Programación infantil y juvenil. 14.50 Vela Louis Vuitton Cup. 15.15 Saber y ganar. 15.45 Grandes documentales. 16.45 Alma viajera. 17.30 Bricolocus. 18.00 Leonart. 18.30 Blue Water High. 19.30 Lois y Clark. 20.00 Vela Louis Vuitton Cup. 20.30 La 2 Noticias. 20.55 El tiempo. 21.00 2 hombres y medio. 21.30 Versión española. Incluye Sorteo Bono Loto. 00.30 La 2 Noticias. 00.35 A dos metros bajo tierra. Serie.	Tele 5 06.30 Informativo. 06.45 Cazatesoros. 10.45 El programa de Ana Rosa. Magazine matinal. Incluye: 'Karlitos Arguñano en tu cocina'. 14.30 Informativos. 15.30 Aquí hay tomate. Espacio del corazón presentado por Jorge Javier Vázquez y Carmen Alcayde. 17.00 Yo soy Bea. Serie. 17.45 Supervivientes. Perdidos en Honduras. 18.15 A tu lado. Con Emma García. 20.15 'Allá tú' Concurso. 20.55 Informativos. 21.30 Cámara café. Humor. 22.00 Los Serrano. Serie. 23.00 CSI Las Vegas VI. 24.00 CSI Las Vegas II. 01.00 CSI Nueva York I.	La 2 07.00 Los Lunnis. Incluye: Pigy y sus amigos, Bob y sus amigos y Caillou. 09.30 Programación infantil y juvenil. 14.50 Vela Louis Vuitton Cup. 15.15 Saber y ganar. 15.45 Documentales. 16.00 Cine On. Película. 18.30 Cine On. 20.30 El buscador de historias. Magazine presentado por Emilio Pinola. 20.55 Informativos. 21.20 Cámara café. Humor. 22.00 Los Serrano. Serie. 23.00 CSI Las Vegas VI. 24.00 CSI Las Vegas II. 01.00 CSI Nueva York I.	Tele 5 06.30 Supercampeones. Programa infantil. 07.00 Birkokus Klub. Incluye varias series. 09.15 Matinal Cine. 11.00 El coleccionista de imágenes. 12.15 Decodigame. 13.00 Rex. 15.00 Informativos. 16.00 Cine On. Película. 18.30 Cine On. 20.30 La 2 Noticias. Regional. 21.00 Noticias. 21.10 El arcon. 22.10 Medio ambiente. 22.20 Plaza Mayor.			
Antena 3 06.00 Noticias. 08.00 Shin Chan. Dibujos animados. 09.00 Espejo público. Con Susana Griso. 11.00 Los más buscados. 12.00 El toque Ariel. 12.30 La ruleta de la suerte. Concurso. 14.00 Los Simpson. Serie. Dibujos animados. 15.00 Antena 3 Noticias. 16.00 Zorro. Telenovela. 17.30 En antena. 19.15 El diario del viernes. Con Yolanda Vázquez. 20.30 ¿Quién quiere ser millonario? Concurso. 21.00 A3 Noticias 2. 22.00 ¿Dónde estás corazón? 02.30 Antena 3 Noticias. 02.30 Adivina quien gana esta noche. Concurso.	La Sexta 07.00 Hoy cocinas tú. Con Eva Arguñano. 07.15 Sé lo que hicisteis... (Repetición). Incluye diversas series infantiles y juveniles. 08.45 Teletienda. 11.05 Crimenes imperfectos. Serie. 11.05 Sabor de hogar. 13.00 Futurama. 13.30 Padre de familia. 14.00 La Sexta Noticias. 14.57 Futurama. 15.25 Sé lo que hicisteis... 17.55 Cine. Película por determinar. 18.00 Chicago Hope. 19.00 Navy. Investigación criminal. 20.00 La Sexta Noticias. Capítulo nuevo. 20.56 Padre de familia. 21.55 Cine. 23.55 BONES. 01.40 Todos a cien.	Antena 3 06.30 Daniel el travieso. Infantil. 07.00 Mac Gyver. Serie. Incluye diversas series infantiles y juveniles. 09.00 Megaflix. Incluye diversas series infantiles y juveniles. 12.00 Documental. Parque prehistórico. 13.00 Documental. Días extraños en el Planeta Tierra. 14.00 Los Simpson. Dibujos. Dos capítulos. 15.00 Antena 3 Noticias. 15.45 Multicine. Sin determinar. 18.00 Multicine. Sin determinar. 20.00 Uno contra 100. Concurso. 21.00 Antena 3 Noticias. 21.45 Los Simpson. Capítulo nuevo. 22.15 Cinematrix. Película por determinar. 00.30 Cine. Película por determinar.	La Sexta 07.50 A la Sexta en 20". 08.45 Hoy cocinas tú. 10.30 Bichos y Cia. 11.05 Documental. Ciencia al desnudo. 12.00 Documental. Parque prehistórico. 13.00 Documental. Días extraños en el Planeta Tierra. 14.00 La Sexta Noticias. 14.57 Padre de familia. 15.25 Futurama. Dibujos. 15.55 DAC. Diario del Analista Católico. 16.40 El Club de Fútbol. 18.55 Planeta finito. 20.00 La Sexta Noticias. 20.30 Fútbol. La Previa. 22.00 Fútbol: Valencia-Recreativo de Huelva. 00.00 Fútbol. Analisis post partido. 00.30 Todos a cien (X).	Antena 3 06.30 Daniel el travieso. Dibujos animados. 07.00 MacGyver. Serie. Incluye diversas series infantiles y juveniles; MacGyver, Art attack, Hotel, dulce hotel, Lizzie, Dos en malibú y ¿Por qué a mí? 13.00 Shin Chan. Dibujos animados. 14.00 Los Simpson. Dibujos. Dos capítulos. 15.00 Antena 3 Noticias. 15.45 DAC. Diario del Analista Católico. 16.40 El Club de Fútbol. 18.55 Planeta finito. 20.00 La Sexta Noticias. 20.30 Fútbol. La Previa. 22.00 Fútbol: Valencia-Recreativo de Huelva. 00.00 Fútbol. Analisis post partido. 00.30 John Doe. Serie.	La Sexta 10.30 Bichos y Cia. 11.05 Documental. 12.00 Documentales. 14.00 La Sexta Noticias. 14.57 Padre de familia. 15.25 Futurama. Dibujos. 15.55 DAC. Diario del Analista Católico. 16.40 El Club de Fútbol. 18.55 Planeta finito. 20.00 La Sexta Noticias. 20.30 Fútbol. La Previa. 22.00 Fútbol: Valencia-Recreativo de Huelva. 00.00 Fútbol. Analisis post partido. 00.30 John Doe. Serie.	Antena 3 06.00 Noticias. 08.00 Shin Chan. Serie. 09.00 Espejo público. Con Susana Griso. 11.00 Los más buscados. 12.30 La ruleta de la suerte. Concurso. 14.00 Los Simpson. Dibujos. 15.00 Antena 3 Noticias. 15.45 DAC. Diario del Analista Católico. 16.40 El Club de Fútbol. 18.55 Planeta finito. 20.00 La Sexta Noticias. 20.30 Fútbol. La Previa. 22.00 Fútbol: Valencia-Recreativo de Huelva. 00.00 Fútbol. Analisis post partido. 00.30 John Doe. Serie.	La Sexta 07.00 Hoy cocinas tú. 07.40 Sé lo que hicisteis... (R). 08.35 Teletienda. 11.05 Sabor de hogar. 13.00 Futurama. 13.30 Padre de familia. 14.00 La Sexta Noticias. 14.57 Futurama. 15.25 Sé lo que hicisteis... 16.00 Cine. 17.55 Chicago Hope. Serie. 19.00 Navy. Investigación criminal. 20.00 La Sexta Noticias. 20.56 Padre de familia. 21.25 El intermedio. 21.55 Sé lo que hicisteis... 23.30 Sabías a lo que venías. 01.05 Me llamo Earl.	Antena 3 06.00 Repetición de programas. 06.30 Daniel el travieso. 07.00 Mac Gyver. 09.00 Megaflix. 12.30 La ruleta de la suerte. Concurso. 14.00 Los Simpson. Dibujos. 15.00 Antena 3 Noticias. 15.30 Programa por determinar. 18.00 Programa por determinar. 20.30 Territorio Champsions: Chelsea-Liverpool. 22.30 El pellicón. Película por determinar. 00.30 Buenafuente. Late show. 02.15 Antena 3 Noticias. 02.30 Buenas noches y buena suerte. Concurso.	Canal 4 Canal 57 VIERNES 27 12.00 Subete a mi moto. 13.30 La cocina de Mikel Bermejo. 14.00 Informativo local. 14.30 Canal 4 Noticias. 15.00 Pírateo. 16.00 Tarzan. 17.00 Contigo de tarde. 19.00 Air América. 20.00 Actualidad local. 20.30 Canal 4 Noticias 2. 21.00 Programac. local. 23.00 Seven days.		
MIÉRCOLES 2 TVE 1 07.00 Telediario matinal. 09.00 Desayunos de TVE. 10.15 Saber vivir. 11.30 Por la mañana. 14.00 Inform. territorial. 14.30 Corazón de primavera. 15.00 Telediario 1. 15.55 El tiempo. 16.00 Amar en tiempos revueltos. Telenovela. 17.15 La viuda de blanco. Telenovela. 18.25 España directo. Reportajes de actualidad. 20.00 Gente. 21.00 Telediario 2. 21.55 El tiempo. Título por determinar. 00.15 59 segundos. Debate político. 02.30 Telediario 3. 02.30 Para que veas.	La 2 07.30 Los Lunnis. 09.30 Aquí hay trabajo. 10.00 Aventura del saber. 11.00 Ciudades para el Siglo XXI. 11.30 Cine. 13.30 Nadja. 14.10 Campeones hacia el Mundial. Dibujos. 14.50 Vela Louis Vuitton Cup. 15.15 Saber y ganar. 15.45 Documentales. 16.45 Alma viajera. 17.30 Bricolocus. 18.00 Leonart. 18.30 Blue Water High. 19.00 Lois y Clark. 20.00 Vela Louis Vuitton Cup. 20.30 La 2 Noticias. 20.55 El tiempo. 21.00 2 hombres y medio. 21.30 Mujeres desesperadas. Serie.	Antena 3 06.00 Noticias. 08.00 Shin Chan. Serie. 09.00 Espejo público. Con Susana Griso. 11.15 Los más buscados. 12.00 El toque Ariel. 12.30 La ruleta de la suerte. Concurso. 14.00 Los Simpson. Dibujos. 15.00 Antena 3 Noticias. 15.30 Programa por determinar. 17.30 En antena. Con Jaime Cantizano. 19.15 El diario de Patricia. Magazine. 20.30 ¿Quién quiere ser millonario? Concurso presentado por Carlos Sobera. 21.00 Antena 3 Noticias. 22.00 Los hombres de Paco. Serie. 00.00 Buenafuente. 02.30 Adivina quien gana esta noche. Concurso.	Cuatro 07.35 Menudo Cuatro. Incluye las series Naruto, Bola de Dragón y El Show de la Pantera Rosa. 09.15 Contamos contigo. Con Albert Castiell. 12.00 El toque Ariel. 12.30 La ruleta de la suerte. Concurso. 14.00 Los Simpson. Dibujos. 15.00 Antena 3 Noticias. 15.30 Programa por determinar. 17.30 En antena. Con Jaime Cantizano. 19.15 El diario de Patricia. Magazine. 20.30 ¿Quién quiere ser millonario? Concurso presentado por Carlos Sobera. 21.00 Noticias Cuatro. Incluye el sorte del combo de la ONCE. 21.55 El zapping de Surferos. 22.00 Entre fantasmas. Stephen King. 01.15 Noche hache. Humor. 02.25 Cuatrosera.	Tele 5 06.30 Informativos. 09.05 La mirada crítica. Informativo. 10.45 El programa de Ana Rosa. Magazine. Incluye: 'Karlitos Arguñano, en tu cocina'. 14.30 Informativos. Incluye las previsiones del tiempo. 15.30 Aquí hay tomate. Programa sobre asuntos del corazón presentado por Jorge Javier Vázquez y Carmen Alcayde. 17.00 Yo soy Bea. 17.45 Supervivientes. Perdidos en Honduras. 18.15 A tu lado. 20.15 'Allá tú' Concurso. 20.55 Informativos. 21.20 Cámara café. Humor. 22.00 Hospital Central. Capítulo 179. 02.30 Teleticno ¿Digame?	La Sexta 07.00 Hoy cocinas tú. 07.40 Sé lo que hicisteis... 08.10 El intermedio. 08.35 Teletienda. 10.15 Despierta y gana. 10.10 Teletienda. 10.15 Crimenes imperfectos. 11.05 Sabor de hogar. 13.00 Futurama. 13.30 Padre de familia. 14.00 La Sexta Noticias. 14.55 Futurama. 15.25 Sé lo que hicisteis... 16.00 Cine. Título por determinar. 17.55 Chicago Hope. 19.00 Navy. Investigación criminal. 20.00 La Sexta Noticias. 20.56 Padre de familia. 21.25 El intermedio. 21.55 Cine. 23.55 Sexto sentido. 01.45 Turno de guardia.	JUEVES 3 TVE 1 07.00 Telediario matinal. 09.00 Desayunos de TVE. 10.15 Saber vivir. 11.30 Por la mañana. 14.00 Inform. territorial. 14.30 Corazón de primavera. 15.00 Telediario 1. 15.55 El tiempo. 16.00 Amar en tiempos revueltos. Telenovela. 17.15 La viuda de blanco. Telenovela. 18.15 España directo. Reportajes de actualidad. 20.00 Gente. 21.00 Telediario 2. 22.00 Morancos 007. 23.30 Cruz y Raya. 00.45 Historias sobre ruedas. 02.00 Telediario 3. 02.30 Para que veas.	La 2 07.30 Los Lunnis. 09.30 Aquí hay trabajo. 10.15 TV educativa. La aventura del saber. 11.00 Ciudades para el Siglo XXI. 11.30 Cine. A determinar. 13.30 Berni. 14.15 Campeones hacia el Mundial. Oliver y Berni. 15.15 Saber y ganar. 15.40 Documentales. 16.45 Alma viajera. 17.30 Bricolocus. 18.00 Leonart. 18.30 Blue Water High. 19.00 Lois y Clark. 20.00 Vela Louis Vuitton Cup. 20.30 La 2 Noticias. 20.55 El tiempo. 21.00 2 hombres y medio. 21.45 Caso abierto. Serie. 23.45 Días de cine.	Antena 3 06.00 Noticias. 08.00 Shin Chan. Serie. 09.00 Espejo público. Con Susana Griso. 11.15 Los más buscados. 12.30 El toque Ariel. 12.30 La ruleta de la suerte. Concurso con Jorge Fernández. 14.00 Los Simpson. Dibujos animados. 15.00 Antena 3 Noticias. 15.30 Zorro. 17.30 En antena. Con Jaime Cantizano. 19.00 Navy. Investigación criminal. 20.00 La Sexta Noticias. 20.56 Padre de familia. 21.25 El intermedio. 21.55 Cine. 23.55 Sexto sentido. 01.30 Turno de guardia.	Cuatro 07.35 Menudo Cuatro. Incluye las series: Naruto y Bola de Dragón y El Show de la Pantera Rosa. 09.15 Contamos contigo. 10.15 Alerta cobra. El topo. 11.15 Las mañanas de Cuatro. Magazine. Incluye las previsiones del tiempo. Presentado por Hilario Pino. 13.30 Futurama. 14.55 Joey. Serie. 15.25 Friends. Serie. 16.55 Channel n°4. Magazine. 18.55 Alta tensión. Concurso. 19.55 Money, money. Concurso. 21.00 Noticias Cuatro. 21.55 El zapping de Surferos. Anatomía de Grey. Serie. Tres capítulos. 02.10 Noche Hache. 02.10 Cuatrosera. Incluye las series Kevin Spencer y Fullmetal Alchemist.	Tele 5 06.30 Informativos. 09.05 La mirada crítica. Por Vicente Valls. Informativo. 10.45 El programa de Ana Rosa. Incluye: 'Karlitos Arguñano en tu cocina'. 14.30 Informativos. Incluye las previsiones del tiempo. Presentado por Hilario Pino. 15.30 Aquí hay tomate. 17.00 Yo soy Bea. Serie. 17.45 Supervivientes. Perdidos en Honduras. 18.15 A tu lado. 20.15 'Allá tú' Concurso. 20.55 Informativos. Tele 5. 21.20 Cámara café. Humor. 22.00 Supervivientes. Perdidos en Honduras. 23.45 The Unit. 00.45 BONES. 01.15 Los Soprano. 02.55 La Sexta juega.	La Sexta 07.00 Hoy cocinas tú. 07.40 Sé lo que hicisteis... 08.10 El intermedio. 08.35 Teletienda. 10.15 Despierta y gana. 10.10 Teletienda. 10.15 Crimenes imperfectos. 11.05 Sabor de hogar. 13.00 Futurama. 13.30 Padre de familia. 14.00 La Sexta Noticias. 14.57 Futurama. 15.25 Sé lo que hicisteis... 16.00 Cine. Título por determinar. 17.55 Chicago Hope. Serie. 19.00 Navy. Investigación criminal. 20.00 La Sexta Noticias. 20.56 Padre de familia. 21.25 El intermedio. 21.55 Prison Break. Serie. 23.45 The Unit. 00.45 BONES. 01.15 Los Soprano. 02.55 La Sexta juega.

TELEVISIÓN

Toda la programación semanal de televisión con su periódico **Gente**

MIÉRCOLES 2	VIERNES 27	SÁBADO 28	DOMINGO 29	LUNES 30	MARTES 1	VIERNES 27	SÁBADO 28	DOMINGO 29	LUNES 30	MARTES 1
TVE 1 07.00 Telediario matinal. 09.00 Desayunos de TVE. 10.15 Saber vivir. 11.30 Por la mañana. 14.00 Inform. territorial. 14.30 Corazón de primavera. 15.00 Telediario 1. 15.55 El tiempo. 16.00 Amar en tiempos revueltos. Telenovela. 17.15 La viuda de blanco. Telenovela. 18.25 España directo. Reportajes de actualidad. 20.00 Gente. 21.00 Telediario 2. 21.55 El tiempo. Título por determinar. 00.15 59 segundos. Debate político. 02.30 Telediario 3. 02.30 Para que veas.	La 2 07.30 Los Lunnis. 09.30 Aquí hay trabajo. 10.00 Aventura del saber. 11.00 Ciudades para el Siglo XXI. 11.30 Cine. 13.30 Nadja. 14.10 Campeones hacia el Mundial. Dibujos. 14.50 Vela Louis Vuitton Cup. 15.15 Saber y ganar. 15.45 Documentales. 16.45 Alma viajera. 17.30 Bricolocus. 18.00 Leonart. 18.30 Blue Water High. 19.00 Lois y Clark. 20.00 Vela Louis Vuitton Cup. 20.30 La 2 Noticias. 20.55 El tiempo. 21.00 2 hombres y medio. 21.30 Mujeres desesperadas. Serie.	Antena 3 06.00 Noticias. 08.00 Shin Chan. Serie. 09.00 Espejo público. Con Susana Griso. 11.15 Los más buscados. 12.00 El toque Ariel. 12.30 La ruleta de la suerte. Concurso. 14.00 Los Simpson. Dibujos. 15.00 Antena 3 Noticias. 15.30 Programa por determinar. 17.30 En antena. Con Jaime Cantizano. 19.15 El diario de Patricia. Magazine. 20.30 ¿Quién quiere ser millonario? Concurso presentado por Carlos Sobera. 21.00 Antena 3 Noticias. 22.00 Los hombres de Paco. Serie. 00.00 Buenafuente. 02.30 Adivina quien gana esta noche. Concurso.	Cuatro 07.35 Menudo Cuatro. Incluye las series Naruto, Bola de Dragón y El Show de la Pantera Rosa. 09.15 Contamos contigo. Con Albert Castiell							



Del precio del café al sueldo

A todos nos ha quedado claro cuánto cuesta un café, incluso al presidente del Gobierno, José Luis Rodríguez Zapatero, que no volverá a ingerir un cortado porque así se quedó él cuando le recordaron que a 80 céntimos estaba en tiempos del abuelo Pachi.

Lo que no sabemos es lo que cobra Mariano Rajoy, líder de la oposición, que también pasó la prueba de fuego sin café, pero contra las cuerdas cuando le preguntaron acerca de su sueldo. Debe ser cosa del Partido Popular porque aquí seguimos sin saber cuánto cobra el presidente de la Diputación, Enrique Martín, y no será porque no se lo han preguntado pocas veces. Para eso José Blanco se atreve a decir que es seismileurista, o lo que es lo mismo, que cobra 6.000 euros al mes. Aunque como el otro día me decía un amigo, es preferible que los políticos

cobren bien y no tengan que buscar un sobresueldo en otro sitio.

Para eso nuestros políticos no se preocupan de honorarios y se pasan el día de fiesta en fiesta, como los almendreros. Últimamente los representantes en la región son muy amiguitos. En Madrid hicieron gala de que todo va muy bien y se les ve, tanto a Juan Vi-

cente Herrera, presidente de la Junta y a Ángel Villalba, líder regional del PSOE, muy bien avenidos.

Y de fiesta en fiesta seguimos, porque el puente de la comunidad ha albergado también las fiestas del barrio del Cristo, y la tradicional pedrea del Pan y el Queso o de Santo Toribio. El alcalde hizo doblete en la capital, tirando las bolsas de tan succulento manjar y en Villalar, y es que ser político hoy en día es duro, hay que estar bien preparado, físicamente digo, porque para aguantar tanta fiesta hay que tener mucho fondo.

Lo que quedó un poco deslucido fue San Marcos, los caracoles aparecieron pero un día después, por las lluvias, que aunque necesarias a destiempo, una semana en manga corta y luego a por la chaqueta. En abril aguas mil. gebe@genteenpalencia.com



Debe ser cosa del Partido Popular porque aquí tampoco sabemos cuánto gana Enrique Martín



LA PEDREA DE SANTO TORIBIO



Carlos Fernández Carriedo

Consejero de Medio Ambiente

Que buenos son los hermanos... decía una canción, podemos decir que bueno es el señor Carriedo que organiza unas jornadas medio ambientales para los medios de comunicación de la región. Y es que, hay que reciclarse y el saber no ocupa lugar. Estas jornadas versaron sobre los incendios forestales y cumplen su cuarta edición. Sólo un pero, si era para toda la región ¿por que sólo había autocar desde Valladolid? Peros aparte, se trata de una iniciativa digna de alabanza.

George Bush
Presidente de EE.UU.

Con la que está cayendo y el presidente americano se pone a bailar con la compañía de danza africana, Kankouran West African Dance Company. Menos mal que lo hacía por una buena causa, contra la malaria en el Día Africano contra el Paludismo. Como ya no está Boris Yeltin, que en paz descance, para hacer el friki le toca el turno a él. Pues no le vemos bailar cuando la cosa se pone fea en Irak, eso le debe hacer menos gracia. En fin, nos ha salido bailón.

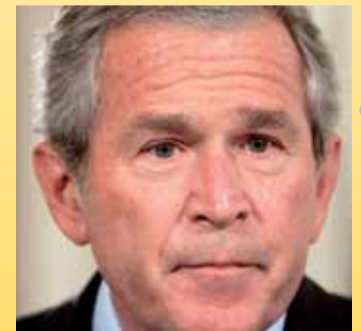

Los medios serán el 12 de mayo los padrinos de la Marcha Aspanis

El dinero que se recaude irá destinado a la construcción de un centro para discapacitados intelectuales y motóricos

Beatriz Vallejo

El próximo 12 de mayo tendrá lugar la XVIII Marcha Popular de Aspanis que como en ediciones anteriores tendrá un único circuito totalmente llano de 15 kilómetros aunque la novedad de este año se centrará en el recorrido de la misma, que desde la Dársena irá hasta el Puente de las Arcas para ir al salto de Viñalta. Se continuará por la margen derecha para llegar hasta la fábrica de harina y de allí por el Camino de San Román, Allende el Río, Puente Mayor para acabar en la Plaza Mayor.

Los medios de comunicación palentinos serán este año los padrinos ya que según el gerente de Aspanis en Palencia, Antonio Mota, "era una forma de agradecerles que durante muchos años nos hayan ayudado a desarrollar nuestra labor". Una especial distinción que estará representada en la figura del periodista, Javier Blanco, extrabajador de RNE.

El dinero que se recaude irá destinado según Mota para "la construcción de un centro para discapacitados intelectuales y



Imagen de la pasada edición de la Marcha Popular de Aspanis.

motóricos. Nuestro deseo es empezar a construirlo a finales del presente año".

La salida será desde La Dársena del Canal a partir de las 09.15h. para ciclistas y 09.30h para andarines y las inscripciones darán comienzo el 24 de abril en la caseta de la Plaza

Mayor y se podrán hacer hasta el 10 de mayo. Una marcha solidaria sin duda más que conocida en Palencia que pretende obtener este año al menos los resultados del anterior y es que contó con cerca de mil participantes y una recaudación de 35.000 euros.

FIESTAS POPULARES



Los caracoles esta vez no sacaron sus cuernos al sol, sino a la intensa lluvia

La festividad de San Marcos estuvo pasada por agua. El Sotillo no reunió a tanta gente como está acostumbrado en una fecha en la que supuestamente tiene que hacer sol. Pero esta vez los caracoles no sacaron los cuernos al astro rey, sino a la lluvia. Aun así, se celebró el tradicional concurso de caracoles en el que participaron siete personas, cuyo premio ganó Sabina de Frutos Pindado. Fueron pocos pero algunos pudieron saborear este tradicional plato.