

TEJADOS Y RETEJOS

CAMPOO

- > Montaje de tejados nuevos
- > Onduline bajo teja y retejos
- > Colocación de todo tipo de canalones y bajantes
- > Impermeabilizaciones de terrazas y fachadas
- > Láminas de tela asfáltica

GARANTÍA TOTAL

Carlos Pérez

619 879 930
677 845 214

Menéndez Pelayo, nº 16. Tel. 979 752 829 - PALENCIA

fábrica del descanso
COLCHONES - CAMAS - LITERAS



dormitienda

Colchón modelo Estelar.

Colchón de muelles combinado con viscoelástico. De 135x180 cm.

ANTES 612,36 €

AHORA

428,65€

Y ADEMÁS...
SI COMPRAS
UN COLCHÓN
VISCOELÁSTICO
10 € de regalo
para comprar
tu ropa de cama



PUBLICIDAD

NÚMERO 65 - AÑO 2 - DEL 30 DE MARZO AL 12 DE ABRIL DE 2007 - DISTRIBUCIÓN GRATUITA 30.000 EJEMPLARES - CONTROL SOLICITADO **ojb pjd** CLASIFICADOS: 979 706 290

La lengua, las matemáticas y el idioma como pilares del sistema educativo

Álvarez Guisasola no descarta la petición de Celinda Sánchez de crear un edificio que albergue las artes plásticas en la ciudad

El consejero de Educación, Francisco Javier Álvarez Guisasola, clausuró un acto público en Carrión de los Condes y mantuvo un encuentro con distintos colectivos de la comunidad educativa. Álvarez Guisasola, señaló que el nuevo marco legislativo debe servir en la región para dotar a las enseñanzas de contenidos sólidos, que pasen por portenciar materias como la lengua, las mate-

máticas y el idioma extranjero. El consejero se mostró además satisfecho del trabajo realizado por la consejería de Educación citando un estudio que sitúa a Castilla y León en un primer grupo de cinco comunidades con mejor nivel educativo. Aunque señaló que no debemos caer nunca en la auto-complacencia sino tratar de situarnos en los puestos más altos a nivel Europeo. Pág. 3



■ **SUMARIO**

La Junta invierte 10,3 millones de euros en proyectos de Palencia Pág.3

La 'Operación Lenguao' se cierra con dos palentinos detenidos Pág.3

La Feria Nacional de Ganado Churro contará con 14 ganaderías Pág.6

SEMANA SANTA 2007

Con motivo de las celebraciones de la Semana Santa el periódico Gente volverá a estar con ustedes el viernes 13 de Abril

Próximo Gente: 13 de Abril

SOBRE RUEDAS

ESPECIAL MOTOR Págs. 12 y 13

SEMANA SANTA 2007

Segunda Semana Santa de Interés Turístico Nacional



La Semana Santa está al caer y este año también trae novedades. Entre ellas la incorporación de cinco pasos, antes dos, a la procesión del Miércoles Santo, el Vía Crucis y un nuevo paso, El Calvario. En total 15 procesiones desfilarán por las calles de la capital durante todos los días de la Semana Santa. De momento, hay que trabajar para que todo salga a pedir de boca y que el tiempo acompañe, si es posible. Más adelante se decidirá dónde se ubica el Museo de la Semana Santa, proyecto por el que la Hermandad de Cofradías está luchando. A pesar de contar son dos posibles ubicaciones aún no hay nada decidido. Pero ahora toca calentar los tambores y las cornetas, sacar brillos a los pasos y cargar las figuras con devoción cristiana. Págs. 14 y 15

■ **ATLETISMO**

El módulo de atletismo de la Junta estará terminado en mayo '08

■ **FÚTBOL**

El líder y el colista alaves del Amurrio juegan en La Balastera, domingo 17 h.



DEPORTES

Pág. 11

Cervezas Nacionales y de Importación
Almuerzos
Raciones
Tablas
Sartenes

Abierto todos los días desde las 10.00 a.m.

MOESIA
CERVEZAS Y TAPAS

ya hemos abierto

Próxima apertura Restaurante Moesia
Ya puedes reservar mesa para tus celebraciones

Avda. Derechos Humanos, 33. (La Tejera) PALENCIA - 979 10 74 42



Viajar con seguridad es algo que intentarán llevar a cabo todas las personas que vayan de vacaciones esta **Semana Santa**. Por eso la UCE ha dispuesto una serie de consejos para evitar males mayores. Recomienda exigir el **contrato** del viaje si es a través de agencia, llevar la copia durante el viaje, informarse de los **visados**, etc, ver que el precio del viaje no aumenta durante los últimos días, en caso de cancelación deberemos abonar una indemnización y si durante el viaje ocurre algo pedir una hoja de **reclamaciones** en el punto o lugar de incidencia. El pasado año UCE atendió un total de 177 reclamaciones la mayoría de ellas referidas a las Agencias de Viajes y a hoteles. Feliz viaje.

PALENCIA es la provincia de Castilla y León con la **media más alta** en cuanto a **número de metros cuadrados útiles por persona en la vivienda**. Por otro lado, respecto al número de metros cuadrados útiles de la vivienda nos situamos en la cuarta posición.

La Federación de **Autismo** de Castilla y León está desarrollando una **Campaña** de Sensibilización Social sobre Autismo bajo el lema **"Midamos el desarrollo infantil"** en dos ámbitos de actuación, uno con un carácter más divulgativo y otro con una campaña con un carácter más técnico. Llegará a la **capital** palentina durante los próximos días **2 y 3 de abril**.

confidencial@genteenpalencia.com

EDITORIAL

Teatro, lo tuyo es puro teatro

Si teatro, lo tuyo es puro teatro como cantaba La Lupe. El martes 27 de marzo más que nunca era todo teatro, precisamente por celebrarse su día, el Día Mundial del Teatro. Un arte ancestral que ha entretenido y enseñado al espectador desde hace muchos años.

El teatro, como toda cultura, necesita financiación, inversión que llevan realizando diferentes instituciones tanto a nivel regional como a nivel local durante varios años. Así, la Junta de Castilla y León ha invertido desde 2003 más de 1 millón de euros en actividades relacionadas con la promoción del teatro, de los que el 87% corresponden al desarrollo de programas. Programas tales como la Red de Teatros, Circuitos Escénicos, el propio Día Mundial del Teatro, el I Certamen Regional de Teatro Aficionado, Programación Cultural o ARCA: Artistas Callejeros.

Durante cuatro años, cerca de 100.000 espectadores han participado en las actividades teatra-

les en la provincia, lo que ha supuesto un gasto para la Junta de algo más de 10 euros por espectador.

Si hacemos balance de las representaciones teatrales que se han llevado a cabo desde el 2004 dentro de la Red de Teatros, tenemos que entre Palencia, Villamuriel de Cerrato y Carrión de los Condes han acogido 236 representaciones. En los Circuitos Escénicos se han representado 49 montajes entre Aguilar de Campoo, Ampudia, Saldaña y Paredes de Nava. Lo que hace un total de 285.

Además, se han rehabilitado el Teatro Sarabia en Carrión y el cine Moderno en Barruelo de Santullán.

Viendo estos datos, podemos decir que Palencia y su provincia es una localidad teatral, que le gusta el teatro y disfruta con él. Ya que cada vez son más los montajes que hacen parada en los escenarios palentinos, los más modernos, los más demandados,...

La realidad no es teatro, no es puro teatro. El camino se hace al andar y el apoyo se demuestra día a día, no sólo en fechas señaladas. Se baja el telón pero el show debe continuar.

MUTUALIDAD "SAN IGNACIO"
44 años al servicio de Palencia y provincia. Se cubren todos los servicios funerarios, mediante una cuota anual inigualable porque somos una: "ENTIDAD SIN ÁNIMO DE LUCRO"
c/Cristina Marugán, 1 - 34003 PALENCIA (Centro Social Municipal) Tf.: 979 74 00 25 • mutualidadsanignacio@gmail.com



El periódico Gente en Palencia no se responsabiliza ni se identifica con las opiniones que sus lectores y colaboradores expongan en sus cartas y artículos.

Control solicitado a OJD • 30.000 ejemplares • Distribución Gratuita

CARTAS AL DIRECTOR

El silencio de Zapatero

Hay silencios que duelen más que las palabras. Hay silencios que hieren más que las palabras. Hay silencios que proclaman cobardía de su 'propietario'. Hay silencios que evidencian el camino de la injusticia. Hay silencios que retratan magistralmente la imparcialidad de sus 'dueños'. Hay silencios que jamás deben alimentar las personas constituidas en autoridad.

El comportamiento del presidente del Gobierno, señor Zapatero, con relación a la publicación de dos libros que contienen fotos pornográficas de Jesucristo, la Virgen y otras figuras del cristianismo, son la evidencia del silencio, silencios que he descrito.

El silencio del señor Zapatero, como los silencios de otros muchos socialistas en el Gobierno, no admiten calificativo. El silencio del presidente y los silencios de tantos y tantos socialistas, constituidos en autoridad, son una ofensa y grande para la iglesia y contra los cre-

yentes cristianos.

¿Por qué Zapatero salió en defensa del Islam cuando los célebres dibujos y no comenta la publicidad de dos libros de tierras de Extremadura en los que se denigra la fe de los católicos? ¿Por qué el presidente extremeño, Juan Carlos Rodríguez Ibarra no destituye al consejero de Cultura autor del prólogo y más cuando se ha pagado su publicidad con dinero público? ¿Por qué Rodríguez Ibarra a la fórmula traicionera y falsa "pido disculpas a todo aquel ciudadano que haya podido sentirse dolido o molesto? ¿Es que no sabe a quién se ha ofendido y molestado? ¿Es que no ha leído las declaraciones de los arzobispos y cardenales de Toledo y Sevilla? ¿Es que no le han dado a leer las declaraciones del arzobispo de Pamplona?

¿Cómo es que la vicepresidenta del Gobier-

no, que habla más que respira y miente más que habla no ha pedido disculpas a la iglesia católica y al Papa? ¿Cómo es que José Blanco, secretario de organización del PSOE, que no sabe callarse y tampoco sabe lo que es la verdad, no ha tenido tiempo para comentar ese otro libro publicado en Lérida con el mismo signo de ofensa a la iglesia?

Hay silencios que ofenden y mucho. Hay silencios que retratan a las personas y para mal. Hay silencios que jamás debían darse. Hay silencios que 'provocan' divisiones en la sociedad y suscitan un ambiente nada propicio para la paz y la mutua convivencia.

Como hay silencios propios de los cobardes. Y no es tiempo de cobardes. Es la hora de los valientes, de los amigos de la verdad.

El silencio del señor Zapatero, como el de otros socialistas, no admiten calificativo

GERMÁN GARCÍA FERRERAS

Gente
PALENCIA

Edita

Noticias de Palencia S.L.

Directora

Raquel Arconada Villamediana

Director Comercial

José Ramón Casado

Departamento de Redacción

Beatriz Vallejo Montes

Departamento de Diseño

Luis Miguel Esteban Antúnez

Departamento Comercial

Celina Vázquez Fernández

Fotografía

Brágimo Ruíz

Administración

Marta Arconada Villamediana

C/ OBISPO NICOLÁS CASTELLANOS, 1

ENTREPLANTA C - IZO.

Tel. 979 70 62 90 Fax: 979 70 65 14

G

Grupo de Comunicación GENTE

Director General

Fernando López Iglesias

Director Comercial

José Egüen Viadero

Director Financiero

Miguel A. Alonso Román

Director Técnico de Medios

José-Luis López García

grupo@grupogente.es

Entre líneas



No conozco ningún candidato que haya sido padre o madre

EVA DE LA PARRA ÁLVAREZ
CANDIDATA CI CARRIÓN

En los últimos años, un dato anecdótico es que los candidatos a la alcaldía de Carrión de los Condes no hayan tenido hijos. Si se pretende acabar con la despoblación rural hay que predicar con el ejemplo y ponerse... manos a la obra.

A.Q.C.

Envíen sus cartas a **Gente en Palencia**, C/ Obispo Nicolás Castellanos, 1 - Entreplanta C - IZQ. 34001 Palencia, al fax 979 70 65 14 o al correo electrónico administracion@genteenpalencia.com. Los textos, que irán acompañados de una fotocopia del DNI, podrán ser resumidos en caso de exceder de 15 líneas. El periódico se reserva el derecho de su publicación.

Palencia podrá disponer de un Centro de Día de Alzheimer si el PP gana la Alcaldía

Álvarez Guisasola no descarta la creación de un edificio que albergue las artes plásticas en la ciudad y destaca la inversión de 33 millones de euros en Palencia

Beatriz Vallejo

Si el PP gana las próximas elecciones creará en Palencia un Centro de Día de Alzheimer. Así lo afirmó la candidata a la alcaldía, Celinda Sánchez, acompañada de la secretaria ejecutiva de Política Social y Bienestar, Ana Pastor, que visitó la capital para mantener un encuentro con los distintos colectivos sociales de la ciudad.

Pastor criticó al gobierno de Zapatero en la gestión que está haciendo de la Ley de la Dependencia asegurando que "a día de hoy sigue sin conocerse cuanto van a tener que pagar las familias o cual es el nivel mínimo de ciudadanos que va a poner el Estado para atender a las personas con dependencia, lo único que se sabe es que hay 400 millones para toda España. Una cantidad de la que tan sólo se destinarían 33 millones de euros a la Comunidad. Una cifra realmente escasa".



Ana Pastor y F.J. Álvarez Guisasola visitaron la capital palentina.



Javier Álvarez Guisasola, para pedirle la promoción de un nuevo edificio que albergue las artes plásticas. Una cuestión que fue bien acogida por el consejero ya que según señaló no podía negarse a esta petición porque "dentro del Plan de Enseñanza la Restauración Textil es única en España por lo que se merece un edificio emblemático que sea un referente nacional e internacional".

Respecto a la Ley de Universidades Álvarez Guisasola señaló que "hubiese sido más prudente modificar algunos aspectos de la misma que legislarla". Además manifestó que "en esta legislatura se han invertido en Palencia 33 millones de euros" señalando que el PP apuesta "por los colegios bilingües, por reforzar los horarios y contenidos de las materias de matemáticas, lengua e idiomas así como la estabilidad en el empleo del profesorado".

Aprovechando que estaba en Palencia, Pastor pidió a Heliodoro Gallego que la Federación Española de Municipios y Provincias se implicase estableciendo "un fondo de cohesión con cargo a los presupuestos del Estado para financiar los gastos de las corporaciones locales derivados de la atención a personas mayores y

discapacitados". Pastor manifestó además que la Ley de Paridad que defiende su formación política es la del "empleo y el salario".

NUEVO EDIFICIO
Celinda Sánchez, aprovecho también la visita a la ciudad del consejero de Educación, Francisco

Detenido el gestor de una agencia de viajes por estafa y hurto en Palencia

Además, la Guardia Civil detuvo a dos palentinos más implicados en la 'Operación Lengua'

Gente
Agentes del Cuerpo Nacional de Policía procedieron a la detención de un hombre identificado como C.V.E., de 42 años y gestor de una agencia de viajes en Palencia, como presunto autor de los delitos de estafa y hurto en la venta de unos billetes, junto a cargos y dinero fraudulento en cuentas bancarias. El imputado pudo timar más de 7.000 euros cobrando anticipos por viajes cancelados y usando fraudulentamente cuentas bancarias.

Por otro lado, la Guardia Civil detuvo a dos personas más implicadas en la *Operación Lengua*, vecinos de Villamuriel de Cerrato y de Palencia capital, como presuntos autores de un supuesto delito contra la salud pública. Con estas nuevas detenciones se da por concluida esta operación, siendo una de las más importantes llevadas a cabo por la Guardia Civil de Palencia durante los últimos cinco años, quedando desarticulada una importante red de distribución y venta de droga principalmente en el municipio de Villamuriel. En ella se ha incautado una plancha de cocaína, con un peso aproximado de 1.058 gramos, lo que hubiera supuesto unas 5.200 dosis y un valor de 72.000 euros.

Beatriz Vallejo

El Consejo de Gobierno de la Junta de Castilla y León aprobó seis nuevos proyectos para Palencia con una inversión de más de 10,3 millones de euros. De esta forma, la Junta concedió una subvención de 260.883 euros al ayuntamiento de Amusco para la construcción de un centro de día para personas mayores.

Un centro que según el alcalde de la localidad, Valeriano Acosta "estará en marcha dentro de dos años y contará con 40 plazas en

La Junta invierte en Palencia más de diez millones en la mujer, patrimonio y jubilados

Amusco dispondrá en dos años de un Centro de Día con Unidad de Estancias Diurnas

una superficie de 300 metros cuadrados".

La Junta destina además más de 138.000 euros para la Federación de Jubilados Provincial de

Jubilados y Pensionistas de Palencia y para las asociaciones federadas de la provincia para financiar gastos de mantenimiento y realización de actividades así como

para el desarrollo del programa *Espacios Dorados*. Una Federación que cuenta con 107 asociaciones y más de 7.000 socios.

La financiación de la restauración del Monasterio de San Andrés del Arroyo en Santibañez de Ecla con 522.776 euros y la declaración de utilidad pública de cinco proyectos de concentración parcelaria en el norte de la provincia con una inversión de 9 millones de euros son otros de los seis proyectos que aprobó el Consejo de Gobierno.



SANIDAD DE CASTILLA Y LEÓN

Nuestra prioridad es siempre **TU SALUD**

- 138.000 Pruebas de cáncer de mama
- Atención bucodental para menores de 15 años
- Prueba infantil de la sordera
- Más capacidad de respuesta
- Más y mejores profesionales
- 13 Hospitales modernizados
- Más de 70 centros de salud nuevos o mejorados

Invertir en salud, es calidad de vida para todos

www.sanidad.jcyl.es



LA OPINION DE LA GENTE

¿Qué opina usted sobre la Semana Santa palentina?

Raúl Herrero
TRABAJADOR
DEPURADORA



Bueno, pues mi opinión es clara, me parece muy interesante y opino que es suficientemente conocida en otros lugares de la geografía española. Considero además que la Semana Santa palentina es seria, se podría decir que es más religiosa que festiva.

Virginia Román
DEPENDIENTA



Creo que la Semana Santa de Palencia debería de promocionarse más de lo que se está haciendo. Aun así me gusta mucho, sobre todo cuando los pasos procesionan por los Cuatro Cantones. Esa procesión me impresiona mucho, la verdad.

Timoteo Risco
CONDUCTOR



Es una fiesta que me gusta y creo que además se esta promocionando muy bien sobre todo desde que fuese declarada Fiesta de Interés Turístico Nacional hace dos años. En la ciudad podemos ver como durante estos días hay cada vez más visitantes.

Manuel San Andrés
JUBILADO



No es una fiesta que me atraiga, no la sigo con la misma devoción con la que puedan seguirla otras personas. Aun así considero que los pasos que poseen las distintas cofradías son muy buenos y cada año Palencia cuenta con un mayor número de visitantes.

Blanca Aguilar
JUBILADA



La Semana Santa palentina me parece estupenda, esa es la palabra. Es una fiesta que nada tiene que ver a como se celebraba hace años. Como el buen vino, en Palencia esta fiesta ha ido mejorando con los años. El pasado ya contó con pasos nuevos y este año también, por lo que las procesiones son cada vez mejores.

La cara amiga



JAVIER DIEZ MARTÍN, GERENTE DE DE DIEGO ESTILISTAS. No es hora de acobardarse, ha llegado la primavera y hay que lucir los mejores cabellos y para ello hay que acudir a De Diego Estilistas. El esfuerzo, la ilusión y la filosofía de devolver la grandeza a la peluquería fue lo que unió a este equipo de profesionales. Su misión principal es convertir su salón en un lugar donde el trato y la profesionalidad se marquen en sus clientes. Ven a De Diego Estilistas.

Teléfonos de interés	
URGENCIAS MÉDICAS	
EMERGENCIAS	061
CRUZ ROJA:	979 72 22 22
HOSPITAL RÍO CARRIÓN	979 76 70 00
HOSPITAL SAN TELMO	979 72 82 00
HOSPITAL RECOLETAS	979 74 77 00
AMBULANCIAS	
AMBULANCIAS AMBUPAL	979 71 29 00
AMBULANCIAS S.A.U	979 70 21 00
AMBULANCIAS CRUZ ROJA	979 72 22 22
SEGURIDAD CIUDADANA	
POLICIA MUNICIPAL	092
POLICIA NACIONAL	091
BOMBEROS	080
GUARDIA CIVIL DE TRAFICO	979 72 06 88
TRANSPORTES	
ESTACION RENFE	979 74 30 19
ESTACION AUTOBUSES	979 74 32 22
RADIO TAXI	979 72 00 16
TELE-TAXI	979 72 40 40
ADMINISTRACIÓN	
CORREOS:	979 70 68 04
SUBDELEGACION DEL GOBIERNO:	979 99 90 00
AYUNTAMIENTO DE PALENCIA:	979 71 81 00
DIPUTACION PROVINCIAL:	979 71 51 00
JUNTA DE CASTILLA Y LEÓN	979 71 55 00

Farmacias de Guardia

Del 30 de marzo al 5 de abril

Viernes 30 de marzo	Lunes 2 de abril
Día: Farmacia M ^a Jesús González Avenida Vacceos	Día: Farmacia Font C.B. Avda.de Asturias, 9
Sábado 31 de marzo	Martes 3 de abril
Día: Farmacia Begoña Velasco Paseo del Otero, 65	Día: Farmacia Josefa Herrero Muñoz Calle Mayor, 26
Domingo 1 de abril	Miércoles 4 de abril
Día: Farmacia Carmen Durántez Calle Burgos, 4	Día: Farmacia M ^a Carmen E.Aller Cardenal Cisneros, 29
Guardia Nocturna 22.00 a 10.00	Jueves 5 de abril
Farmacia Ana Fdez. Perandones Calle Mayor Principal, 40	Día: Farmacia Javier Atienza Calle Mayor, 21
Servicio de 10.00h. a 22.00h.	
Josefa Herrero Muñoz. Mayor Principal, 26	
M ^a Carmen E. Aller García. Cardenal Cisneros, 29	
Salida Unidad Móvil de la Hermandad de Donantes de Sangre	
Día 30: Dueñas. De 17.30h. a 20.30 horas.	

Junta de Gobierno Local



Celebrada el jueves, 29 de marzo de 2007

LICENCIAS DE OBRAS

1- A D^a María M. Reguero López, para instalación de ascensor en la calle de Sinesio Delgado, nº 5.
2- A D^a María M. Reguero López, para instalación de ascensor en la calle Mayor Principal, nº 128.

URBANISMO

1- Corrección del cálculo de aprovechamientos urbanísticos del solar en la calle de Anastasia Santamarían nº 10, solicitado por Procesa 3000 S.L.
2- Aprobación de un convenio urbanístico de compensación de aprovechamientos, por adquisición de sistema general "Parque Lineal Río Carrión", con los Hermanos Durán Miguel.

CONTRATACIÓN

1- Concesión de una subvención por importe de 75.105 por las obras de reparación en espacio privado de uso público en la plaza de Florida Blanca, a la comunidad de propietarios del Paseo del Otero, 6, 8 y 10; calle de Francisco Pizarro, 10, 12, 14 y 17; calle de Don Pelayo 7, 9 y 11; y calle de Florida Blanca, 1 y 3.

OBRAS

1- Solicitud de subvención por importe de 15.007,56 a la Junta de Castilla y León, Consejería de Economía y Empleo, para sustitución de equipos reductores del consumo de energía.
2- Aprobación del proyecto de renovación de pavimentos en las calles de Blanca de Castilla e Infanta Isabel (barrio de San Juanillo), incluido en el contrato de obras de conservación y reforma de las vías y espacios públicos de esta ciudad, año 2007 con un presupuesto de 121.536,41 euros.
3- Aprobación del proyecto de pavimentación de paseos y pistas polideportivas y zona de la plaza de la Torrecilla (barrio del Carmen), incluido en el contrato de obras de conservación y reforma de las vías y espacios públicos de esta ciudad, año 2007 con un presupuesto de adjudicación de 13.999,14 euros.
4- Aprobación del proyecto de renovación de aceras en la calle de Caracas (entornos de la denominada plaza circular en el barrio de Pan y Guindas), incluido en el contrato de obras de conservación y reforma de las vías y espacios públicos de esta ciudad, año

2007 con un presupuesto de adjudicación: 31.358,11 euros.

DEVOLUCIONES DE GARANTÍAS

1- Serrano Bulnes y Asociados S.L., para responder del diseño y suministro de materiales para el centro de interpretación de Victorio Macho.
2- M^a Jesús Azofra Cereceda, para responder del suministro de vestuario destinado a conserjes y ordenanzas año 2006, lote III.
3- M^a Jesús Azofra Cereceda, para responder del suministro de vestuario destinado al servicio de Medio Ambiente.
4- M^a Jesús Azofra Cereceda, para responder del suministro de vestuario destinado al Servicio de Extinción de Incendios.
5- Markelec S.L., para responder del suministro de guirnalda para decoración navideña.
6- Obras y Servicios Públicos S.A. (Osepsa), para responder del acopio de materiales para las obras de accesibilidad en el Patio de Castaño.
7- Telvent Tráfico y Transporte S.A., para responder de las obras de reforma de alumbrado público en la avenida de San Telmo.
8- Obras y servicios Públicos S.A. (Osepsa), para responder de las obras de acondicionamiento del Parque Europa.
9- Comercial Española de protección S.L. (Crespo), para responder del mantenimiento de extintores de edificios municipales.
10- Promoción Nuevo Viñalta S.L., para garantizar la correcta reposición del pavimento tras la construcción de 34 viviendas, 3 oficinas, garajes y trasteros en calle de Avila, nº 1-3.
11- Santiago Masa García, para garantizar la correcta reposición del pavimento tras la construcción de vivienda en la calle de Luis de Góngora, nº 17.

PARTICIPACION CIUDADANA

Considerar inadmisibles la alegación presentada por el presidente de la Delegación en Palencia del Colegio de Arquitectos de León al pliego de cláusulas administrativas particulares, del concurso de ideas-proyectos con intervención de jurado, para la realización del proyecto de rehabilitación y museográfico de un edificio junto a la dársena del canal de Castilla y adecuación del entorno, para su destino a Museo del Agua.

GUIA Cada vez mas fácil, cada vez mejor.

COLOR

www.guiacolor.info

información hablada 902 365 903 0,0673€ min. (11 ptas.)

turismo rural y cultural

relación alfabética de empresas

plano callejero

GUIA COLOR mini

GUIA COLOR teletexto

BUSQUE

www.busquequebusque.com

www.guiacolor.com

La Junta invierte desde 2003 más de 1 millón de euros en impulsar el teatro

El teatro llegó hasta las localidades de Santibáñez de la Peña, Astudillo y Baltanás con motivo de la celebración del Día Mundial

Beatriz Vallejo

Astudillo, Baltanás y Santibáñez de la Peña fueron las localidades elegidas para la celebración de las actividades programadas con motivo del *Día Mundial del Teatro*. En cada una de ellas, *Limbo* y *Zarabanda* representaron, una obra divertida dirigida al público infantil *El amuleto de la suerte* y otra para el adulto denominada *Pacto entre caballeros*.

Desde el año 2004, Palencia,

Villamuriel de Cerrato y Carrión de los Condes han acogido 236 representaciones en la programación de la Red de Teatros de la Junta de Castilla y León, que han supuesto una inversión de más de 783.000 euros.

Además, y con el fin de facilitar a los ciudadanos el acceso a las artes escénicas desde 2005 la Junta viene impulsando en la provincia los *Circuitos Escénicos*. Un periodo en el que se han repre-

sentado un total de 49 montajes.

Por su parte, el delegado territorial señaló que "se ha invertido más de un millón de euros en la financiación de actuaciones relacionadas con la promoción del Teatro. De ellos, 137.000 euros en la rehabilitación de los teatros *Sarabia* de Carrión de los Condes y el *Cine Moderno* de Barruelo de Santillán". En los últimos cuatro años se registraron 100.000 espectadores.

El PP califica el mandato de Gallego de "vacío" y que deja "costosas herencias"

Cuesta asegura que va a finalizar con el 70% de los grandes proyectos prometidos sin que ni siquiera se hayan iniciado

Beatriz Vallejo

"Un mandato vacío en resultados, que perpetúa los incumplimientos, deja costosas herencias de cara al futuro y donde gobierna la mentira deteriorando la credibilidad de la figura del gestor público". Este es el balance que realizó el PP sobre el Gobierno de los socialistas en la ciudad durante los últimos cuatro años.

La portavoz del Partido Popular, Rosa Cuesta, asegura que Gallego va a finalizar el mandato con el 70% de los grandes proyectos prometidos sin que ni siquiera se hayan iniciado.

Y es que según los populares para muestra un botón, "el PGOU está sin aprobar, la Ciudad Deportiva no existe, el Museo de la Semana Santa está sin hacer y sobre el soterramiento no hay ninguna garantía demostrable de que vaya a existir. Tan sólo está ejecutado y en marcha el nuevo estadio de fútbol. Son imágenes vacías".

Arropada por gran parte de sus concejales, Cuesta hizo además



Cuesta se despide y deja paso a la nueva candidata, Celinda Sánchez.

balance de la labor de oposición del PP. Aseguran haber llevado a cabo más de 600 intervenciones, más de 200 reuniones con distintos colectivos, 100 propuestas y 8 boletines informativos en una legislatura en la que según señaló "ha faltado siempre diálogo y debate".

Un balance que sonó a despedida por parte de Cuesta para

dejar paso a la nueva candidata a la alcaldía, Celinda Sánchez. "Para nada tengo una sensación agrídice. Me llevo el cariño de los ciudadanos, he trabajado junto con un grupo de confianza máxima y he aprendido. Me despido como portavoz del PP, pero no a nivel municipal porque aun quedan dos meses en los que vamos a seguir trabajando".

CURSO 1- INICIACION A INTERNET E INFORMÁTICA	
AVILA: Navalmaral Navas del Marqués (Las)	SEGOVIA: Brieva Coca
BURGOS: Hacinas Melgar de Fernamental	SORIA: Dévanos Matamala de Almazán
LEÓN: Santiago Millas Vecilla (La)	VALLADOLID: Mojados Rehedo de Esgueva
PALENCIA: Palenzuela Santibáñez de la Peña	ZAMORA: Arcenillas Villaralbo
SALAMANCA: Cabaco (El) Sotoserrano	
CURSO 2- UTILIZACIÓN DE HERRAMIENTAS DE OFIMÁTICA	
AVILA: Cebrosos Mingorría	SEGOVIA: Adrados Hontalbilla Valseca
BURGOS: Belorado Covarrubias Fuentelcásped Huerta de Rey	SORIA: Abejar, Aldealices, Bayubas de Abajo
LEÓN: Candín Vega de Valcarce	VALLADOLID: Aldeamayor de San Martín Boecillo Laguna de Duero Villalón de Campos
PALENCIA: Astudillo Dueñas Saldaña	ZAMORA: Hiniesta (La) Pajares de la Lampreana Riofrio de Aliste
SALAMANCA: Barruecopardo Cantalpino Linares de Riofrio	
CURSO 3- USO INTELIGENTE DE INTERNET	
AVILA: Adanero, Colilla (La), Pajares de Adaja	SEGOVIA: Aldea Real Navalmanzano Torreiglesias
BURGOS: Aquilar de Bureba Palacios de la Sierra Trespaderne	SORIA: Almarza Noviercas Serón De Nágima
LEÓN: Carracedelo Gordocillo Laguna de Negrillos	VALLADOLID: Arroyo de La Encomienda Cabezón de Pisuerga Santa Eufemia
PALENCIA: Alar del Rey Barruelo de Santullán Lantadilla	ZAMORA: Granja de Moreruela, Manzanal del Barco Santa Cristina de La Polvorosa
SALAMANCA: Hinojosa de Duero Macotera Villavieja de Yeltes	
CURSO 4- TECNOLOGÍAS DE LA INFORMACIÓN PARA MUJERES EMPRESARIAS Se impartirá un curso en cada una de las 9 capitales de provincia de Castilla y León.	
MATRÍCULA GRATUITA - ABIERTO EL PLAZO	
INFORMACIÓN E INSCRIPCIONES: Teléfono gratuito 900 505 282 - Fax: 983 546 696 Por correo electrónico: conectadas@jcyf.es - En la web: www.jcyf.es	
DIRECCIÓN GENERAL DE LA MUJER C/ Miseses, 26. 47071 Valladolid	

*Condiciones sujetas a la aprobación de la entidad financiadora. Esta información es meramente informativa y no tiene carácter contractual.

Piso + Gastos + Muebles

Finanfácil

Consultora Financiera

¿Por qué estar de alquiler?
Ahora con nuestra

Hipoteca 120

ya puedes ser propietario

Estudio GRATUITO de tu situación financiera

PALENCIA - C/ Mayor nº 50, 1º izq.

979 70 63 30



Imagen del año pasado de la Feria en el Mercado Comarcal de Ganado.

La Feria Nacional de Ganado Churro contará con 15 expositores y 14 ganaderías

Anche busca un distintivo de calidad, y quiere mantener y potenciar esta raza autóctona

Beatriz Vallejo

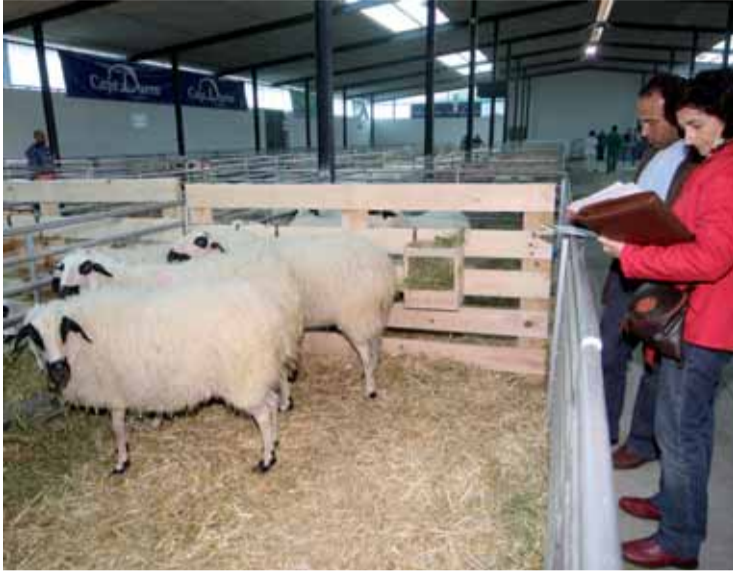
Con los objetivos de fomentar el conocimiento de la raza churra, ser un foco de expansión de la misma y convertirse en un referente obligado para el sector, del 30 de marzo al 1 de abril abrirá sus puertas la *Feria Nacional de Ganado Ovino de Raza Churra* en el Mercado Comarcal de Ganado de la capital palentina. Una feria en la que participarán quince expositores y catorce ganaderías de toda la región.

Anche, asociación creada en 1973, con el fin de controlar las ovejas de raza churra de la región, cuenta con más de un centenar de ganaderos asociados que explotan 96.000 cabezas. Una asociación que busca desde hace años un distintivo de calidad. "No está yendo tan deprisa como nos gustaría, hace falta impulsar la iniciativa y para ello es necesario que se apueste por mantener y potenciar esta raza autóctona", apuntó el máximo responsable de *Anche*, Eduardo Páramo.

Una potenciación que según Páramo deberá de ir en un doble

sentido "desde el productor trabajando en mejorar la raza hasta el consumidor dándose cuenta de la calidad de este producto".

Paráramo reconoció además que este sector no vive sus mejores momentos. "La caída de los precios de la carne y la leche está condicionando su futuro", añadió.

PROGRAMA

A la tradicional oferta de stands comerciales, subasta de sementales y concursos morfológico y de producción lechera, se unirán las jornadas técnicas a cargo del sector, la II edición del concurso de calidad de la leche y la III subasta de lechazos con el ya mítico *Lechazo de Oro*. Una subasta que tendrá lugar el viernes a las 17.30h. y en la que este año como novedad se abrirá la participación a todos los asadores y restaurantes de la geografía española. Un día en el que se entregará la *Insignia de Oro* de *Anche* a Carlos Domínguez Cidón, delegado de Eurotoques en Castilla y León. Por otro lado, el *Día de la Raza Churra* se celebrará el 31 de marzo.

ENTREVISTA Alberto Arzúa Mouronte |

Pres. Unión de Consumidores de Palencia

"Para atender más temas necesitamos subvenciones"

La UCE se marca como metas poseer una Junta Arbitral de Consumo Provincial y que se tramite la Ley de Endeudamiento

Beatriz Vallejo

La Unión de Consumidores de Palencia curso el pasado año 6.951 consultas y 1.534 reclamaciones. Y es que esta asociación es cada día más conocida en la provincia sobre todo a raíz del caso de *Afinsa Bienes Tangibles* y *Forum Filatélico* como presuntas estafas a cientos de consumidores palentinos.

-¿Este caso ha sido uno de los temas más importantes para la UCE durante el pasado año?

-Así es, del año pasado y de este porque seguimos pendientes de él. La organización ha puesto todos los medios que tiene para poderse personar en el Juzgado de lo Mercantil número 6 y 7.

-Entonces, en cuanto al número de reclamaciones recibidas... ¿el tema estrella es obvio?

-La UCE cursó 6.951 consultas y 1.534 reclamaciones. La presunta estafa de los casos *Forum* y



Alberto Arzúa.

Afinsa fue sin duda el tema estrella, se atendieron 2.837 consultas y se han presentado en los Juzgados 621 reconocimientos de crédito correspondientes a más de 1.200 afectados. A este sector corresponde el 40,75% del total de consultas y reclamaciones. Le sigue el sector servicios públicos con 1.509 consultas y reclamaciones y con 1.126 al grupo telefonía-inter-

net.

-La UCE en Palencia cada vez es más conocida. Pero no siempre se puede prestar toda la atención que merecen algunos temas ¿la escasez de recursos económicos les limita en este aspecto?

-Si, reclamamos más subvenciones ya que nada tienen que ver con las que reciben otras asociaciones de comerciantes.

-¿Cuáles son sus peticiones?

-Exigimos mejor Sanidad, más sensibilidad con el Medio Natural, mayor atención a la Educación pública, una Junta Arbitral de Consumo Provincial y que se tramite la Ley de Endeudamiento Familiar.

-¿Y los mayores logros conseguidos en 2006?

-La sala de extracciones en Pintor Oliva, que el Parking de Pío XII facturase por minutos y conseguir que siete familias del norte de la provincia dispongan ya de línea telefónica.

PLAZA DE TOROS



La plaza de toros ofrecerá una mejor cara en la Feria Chica

La plaza de toros, propiedad de la Diputación, dispondrá de unos aseos públicos completamente renovados y de nueva iluminación exterior e interior a partir de la próxima Feria Chica de Pentecostés. Así lo anunció el presidente de la Institución, Enrique Martín, que acudía a comprobar el desarrollo de las actuaciones. Mandato en el que se ha invertido 550.000 euros.

FERIA NACIONAL DE GANADO
CHURRO

MERCADO COMARCAL DE GANADO · CTRA. DE LEÓN S/N · PALENCIA



del 30 de marzo al 1 de abril de 2007

CONFERENCIAS · DEBATE · DEGUSTACION DE PRODUCTO · EXPOSITORES COMERCIALES

XX SUBASTA NACIONAL DE SEMENTALES · XIV CONCURSO NACIONAL DE PRODUCCIÓN LECHERA · III CONCURSO DE LECHAZOS · II CONCURSO DE CALIDAD DE LA LECHE · XX CONCURSO MORFOLÓGICO · I CONCURSO DE CALIDAD DE LOS LECHAZOS

ENTRADA LIBRE



HORARIO FERIA:
VIERNES Y SÁBADO:
DE 9,30 A 21 HORAS
DOMINGO:
DE 9,30 A 14 HORAS

PROGRAMA COMPLETO Y MÁS INFO EN:
www.anche.org

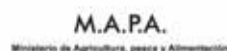
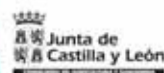

EN BREVE

ELECCIONES MUNICIPALES

El PP apuesta de nuevo por Inclán y Villafruela en Villamuriel y Carrión

Los distintos partidos siguen presentando sus candidatos a las alcaldías de los municipios de la provincia. De esta forma, el PP presentó al candidato a la alcaldía de Villamuriel de Cerrato, Juan Carlos Inclán, quién aseguró que se presentará con un programa basado "en un crecimiento efectivo" ya que según señaló "no puede seguir siendo una ciudad dormitorio". Por otro lado, la creación de 50 viviendas de protección oficial y más suelo industrial para el Polígono de la localidad son las bazas con las que Javier Villafruela intentará hacerse de nuevo con la alcaldía de Carrión de los Condes. Por su parte, Candidatura Independiente presentó a sus candidatos para Carrión de los Condes, Villada y Santibáñez de la Peña que estarán representados por Eva de la Parra, Pedro J. Ribera y Agustín Rodríguez, respectivamente. Los tres coincidieron en luchar por el trabajo y la juventud, entre otras cosas, en sus candidaturas.

REHABILITACIÓN ENTORNO URBANO

Herrera presenta a Ampudia como ejemplo de eficacia turística

El presidente de la Junta de Castilla y León, Juan Vicente Herrera, visitó las obras de rehabilitación del entorno urbano del casco antiguo de Ampudia y aseguró que "la villa es un ejemplo de colaboración entre la iniciativa pública y privada en el desarrollo rural". Unas obras que cuentan con una inversión de 1,1 millones de euros. Otro de los proyectos que se ejecutan se centran en la adaptación, ampliación y reforma del Hospital de la Santa Clemenencia, un edificio del Siglo XVII, que será convertido en Museo de Etnografía, Folklore y Artes Populares.

El pleno de la Diputación aprueba por unanimidad el I Plan Provincial de Drogas

Martín dió a conocer que la obra civil de 'La Olmeda' estará acabada en el mes de julio

Beatriz Vallejo
Palencia cuenta ya con el primer Plan Provincial de Drogas que hace especial incidencia en los ámbitos escolar y familiar. Un documento fruto del consenso de todos los grupos políticos de la Diputación Provincial y que fue aprobado en pleno por unanimidad. Su eje fundamental es según la diputada del PP, María José García, "la prevención basada en la educación y la formación de actitudes y valores".

IU y PSOE destacaron su relevancia ya que permite "disponer de una estrategia provincial conjunta al margen de los planes que han puesto en marcha algunos ayuntamientos" y agradecieron al PP que "por una vez se hubiesen tenido en cuenta sus propuestas".

Un pleno que vino cargado de ruegos y preguntas. En una de ellas planteada por el PSOE, el presidente de la Diputación, Enrique Martín, dió a conocer que



Castillo de Fuentes de Valdepero.

hasta julio no estará acabada la obra civil que se esta llevando a cabo en la Villa Romana de La Olmeda.

El Partido Socialista preguntó además por las obras del Castillo de Fuentes de Valdepero. Una pregunta a la que el diputado del PP, José Antonio Rubio Mielgo, respondió señalando que "los trabajos se retrasaron pero ya han finalizado".

La provincia recibió el pasado año más de 348.000 visitantes

Un crecimiento del turismo rural que contribuye a fijar población y crear empleo

Beatriz Vallejo
Dos de los atractivos turísticos más importantes de la provincia son el patrimonio natural y cultural. Por ello, en 2006, recibió más de 348.000 visitantes, un 7,3% más que en 2005 y 2 puntos por encima de la media regional.

Un crecimiento del turismo rural que según el delegado territorial de la Junta, José María Hernández, contribuye a "la estabilización de la población en el medio rural y la creación de empleo". Y es que en la provincia existen 4.179 personas empleadas en actividades relacionadas con el turismo. En total, durante el pasado año, más de 631.000 personas pasaron la noche en alojamientos de la provincia, un 6% más que en 2005 y con una estancia media de 1,73 días.

Creditu^{erestu}
Hazlo realidad en tu sucursal:
C/ Don Sancho, 6
983 21 13 01
o por teléfono:
902 63 63 38

En CitiFinancial hacemos de lo imposible, una realidad

Te damos crédito hasta **15.000€**
desde ^(*) un **8,25%** (TAE) ^(**)

Rápido,
en tan sólo 24 horas. ⁽²⁾

Fácil, cómodo,
sin papeleos innecesarios.

Sin cambiar
de Banco ni domiciliar tu nómina o pensión.

(*) El tipo de interés y el importe dependerán de las características personales del cliente. Plazo mínimo de financiación 12 meses, máximo 60 meses.

(1)Ejemplo: Para 15.000 € en 60 meses, cuotas de 303,79 €. TIN 7,95%, TAE 8,25 %. Sin comisiones.
(2)Una vez aceptada su solicitud realizaremos la transferencia en tan sólo 24 horas.

citifinancial

Herrera, con las cuatro universidades

La Junta financiará con más de 1.448 millones de euros el 100% de las nóminas de los trabajadores de los cuatro centros públicos, así como la modernización de las instalaciones para conseguir la convergencia con Europa

A.L.P.S. / Grupo Gente

La salida de la Comunidad del Objetivo 1 creó gran incertidumbre en las cuatro universidades públicas de Castilla y León. Existían dudas sobre el nuevo modelo de financiación que tendrían ante el recorte de fondos europeos, pero tal y como prometió el presidente de la Junta de Castilla y León, Juan

Objetivo 1. Con ambas rúbricas se crea "un plan para proseguir con la modernización en infraestructuras y que permitirá la convergencia en 2011", afirmó J. M. Leal, rector de la Universidad de Burgos. Es un momento de integración en el sistema universitario Europeo y que requerirá "otro modelo de financiación, más vinculado con la socie-

1.348,9 millones serán para pagar las nóminas y otros 100 para modernizar infraestructuras

Las cuatro universidades públicas se comprometen a racionalizar el gasto

Vicente Herrera, al inicio del curso académico, esta semana rubricaban dos acuerdos entre el Gobierno regional y las cuatro universidades que aseguran hasta 2010 tanto el pago del 100 por cien de las nóminas -1.348,9 millones de euros-, como la adaptación con otros 100 millones de euros de las infraestructuras necesarias que permitan en 2011 converger con la Unión Europea.

Destacó el presidente Herrera que el objetivo de ambos protocolos de financiación "reiteran y fortalecen" el compromiso verbal que el Gobierno regional adquirió con las universidades, y que se ha materializado en un importante incremento económico.

2011 INTEGRACIÓN EUROPEA

Los cuatro rectores de las universidades públicas de la región, Burgos, Salamanca, Valladolid y León, se mostraron satisfechos por la firma de unos acuerdos que han zanjado la incertidumbre referente a la salida del

dad", señaló el presidente de la Junta, Juan Vicente Herrera.

Los rectores se comprometieron a racionalizar el gasto, para conseguir la integración con garantía de calidad en 2011, así como a rendir cuentas ante el Gobierno regional.



Herrera saludando a los rectores de las universidades públicas de la Comunidad Autónoma

Modernización agraria y regadíos, los grandes protagonistas en el Programa de Desarrollo Rural del ciclo 2007 - 2013

Por primera vez, los fondos autonómicos son más cuantiosos que los europeos y los nacionales

Gente

Los consejeros de Agricultura, José Valín, y de Medio Ambiente, Carlos Fernández Carriedo, presentaban esta semana el Programa de Desarrollo Rural 2007-2013 cofinanciado entre la Unión Europea -722,9 millones de euros- el Estado -544,3- y la Junta -888,2-. Un programa, según expresó Valín, que supone un "gran esfuerzo presupuestario para la Junta", y que se debe, destacó Carriedo, a la

"mala negociación" y "posterior reparto" que hizo el Gobierno nacional de los fondos europeos.

Destacó Valín que esta es la primera vez que los fondos autonómicos son superiores a los europeos y nacionales, y que esto significará "ya que el dinero no es de goma" que habrá que restar de otras iniciativas.

El reparto prestará especial atención a los territorios más rurales, despoblados y alejados.

3.644 millones para modernizar el campo

A los 2.155 millones de euros que cofinanciarán la Unión Europea, Gobierno Central y Junta de Castilla y León, se sumarán 1.489 que arrastrará la iniciativa privada. Las partidas más cuantiosas serán para modernizar las infraestructuras agrarias y regadíos - 50.000 hectáreas- así como el apoyo a la industria alimentaria. El propósito de la Junta de Castilla y León es incorpo-

rar en siete años a 3.500 agricultores, incentivar a 900 en la jubilación anticipada, modernizar 9.700 explotaciones agrarias y apuntalar la expansión de 680 empresas agroalimentarias. El programa contempla nuevas líneas de actuación como la cooperación en nuevos procesos de tecnología, en el apoyo al bienestar del animal en procesos de cría y cuidado del ganado.

tu mejor tienda vaquera

PANTALÓN

Nº1 en Palencia

Marcamos la diferencia

BECCERRO DE BENGOA, 8 - MODESTO LAFUENTE, 31

tu mejor tienda vaquera

PANTALÓN

TODO PARA EL BAÑO

Avda. de Valladolid, 23
34004 PALENCIA
Tfno. 979 72 24 58
Fax: 979 10 52 31

www.misterbanio.com

mister Baño

¡Visítenos!

Últimas novedades

Castilla y León tiene **ventajas**



- ✓ Apoyo a las familias
- ✓ ~~Impuesto sobre Sucesiones~~
- ✓ Facilidades vivienda para jóvenes
- ✓ Ayudas a las empresas

Beneficios Fiscales 2007 para

- Familia numerosa
- Nacimiento o adopción de hijos
- Cuidado de hijos menores
- Mayores dependientes
- Discapacidad
- Mujeres y jóvenes por autoempleo
- Trasmisión familiar de empresas y explotaciones agrarias
- Acceso a la vivienda
- Eliminado el Impuesto de Sucesiones



Más información en www.jcyl.es

Técnicas que vienen de oriente

El arte de la fuerza y la destreza del Kung-Fú frente la relajación mental y física del Tai Chi o Tai Chi Chuan, como también es conocido

Hacer deporte no sólo se resume en correr, ejercicios cardiovasculares, etc. También existe una manera de estar sano y en forma venida de las lejanas tierras orientales.

Kung-Fú

Se cree que el origen del Kung-fú proviene del monasterio de Shaolin. Es un término chino bien conocido en occidente para designar a las artes marciales chinas. Su significado original es algo diferente, refiriéndose a la habilidad de alguno en cualquier técnica o destreza, no necesariamente marcial.

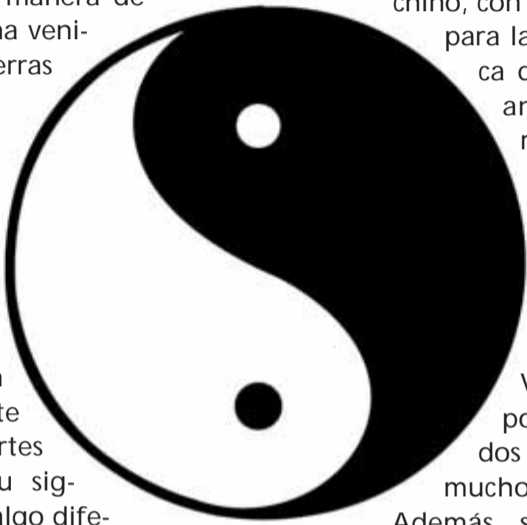

Tai Chi o Tai Chi Chuan

El taichi es un antiguo arte marcial chino, con probados beneficios para la salud mental y física que se realiza mediante movimientos relajados y armoniosos en combinación con la respiración y la concentración mental. En el gimnasio Muscle Gym de Venta de Baños podrán practicar estas dos técnicas orientales y muchos otros deportes.

Además, si eres joven o ya perteneces a la tercera edad, tienes ofertas especiales. Y los matrimonios si llevan a un niño, le hacen descuento.

Los truquillos de *La Yaya*

Cuida tus pies

Los pies trabajan y mucho. Una mascarilla los puede ayudar a relajarse y a humectar la piel. Como toda la piel de nuestro cuerpo los pies necesitan exfoliante y humectante.

Ingredientes:

Una clara de huevo
1/2 taza de harina de avena
3 cucharadas de jugo de limón
3 cucharadas de leche
Mézlalo todo. La consistencia debe ser espesa. Lávate los pies y aplícate la mascarilla. Cuando se seque lávate los pies nuevamente. Sentirás como la piel de tus pies se siente mas suave y te sentirás relajada.

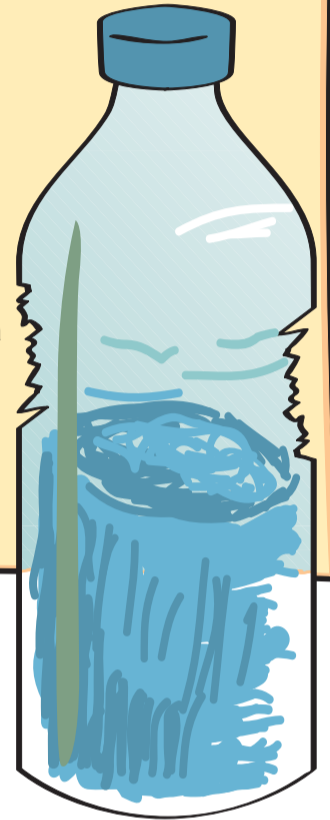

Limpieza de cutis

Con el paso del tiempo, el cutis va acumulando impurezas, células muertas o puntos negros. Periódicamente se recomienda realizar una limpieza para eliminarlos y que la piel recupere toda su vida y brillo. Una vez al mes, es un buen periodo para realizarla. En caso de no ser necesario o resultar excesivo, tres meses es un periodo prudente. A ser posible, sería óptimo hacer coincidir este periodo con el cambio de las estaciones climatológicas. Los factores climáticos causan mella en la piel, el calor y el sudor al igual que el frío deja huellas que son convenientes eliminar para recuperar la piel y poder lucir un cutis impecable y sano.



Perlas blancas

El mejor momento para cepillar sus dientes es después del desayuno. Incluyendo las partes bajas cercanas a las encías, podrás tener el mejor de los blancos.

MEJORA TU IMAGEN CON NUESTROS AVANZADOS EQUIPOS

ACQUA

FOTOTERAPIA ANTI-ACNÉ

DEPILACIÓN LÁSER

CENTRO DE ESTÉTICA

www.acquaestetica.com

ACQUA Centro de Estética. c/General Almaraz, 3. Tel: 979 75 26 17

Gimnasio **MUSCLE - GYM**

Pablo Picasso, 2. - 34200 VENTA DE BAÑOS (Palencia)

Tel. 608 80 46 44

- SPINNING
- PILATES
- MUSCULACIÓN
- BATUKA
- BODY-PUMP
- DANZA ORIENTAL
- STEP-FITNESS
- SOLARIUM

Asociación de Partos Múltiples de Castilla y León

www.acaslepameu.org

652 600 977

NUEVA ESTACIÓN DE ESQUÍ EN ASTURIAS



La estación Fuentes de Invierno puede acoger a 3.000 esquiadores

La consejera de Cultura del Principado de Asturias, Ana Rosa Migoya, junto al director general de deportes asturiano, Daniel Gutiérrez Granda y el alcalde de la localidad de Aller, Gabriel Pérez Villalta, presentaron la nueva estación asturiana que está operativa desde este sábado día 31 y que gestiona la empresa RECREA.

Fuentes de Invierno cuenta con 14 pistas para todos los niveles, que suman un total de 8,5 kilómetros esquiables, 20 fuera de pistas, y una capacidad de unos 3.000 esquiadores.

Esta instalación ha contado con un presupuesto total de 15,2 millones de euros, hay más de 2.000 reservas para la primera quincena de abril, y el Forfait es gratuito de los días 1 al 15 de abril.

La consejera manifestó que se ha cuidado el medio ambiente y el ecosistema natural al tiempo que la puesta en marcha de la estación crea empleo para 70 personas, y "en la temporada 2007-2008, cuando esté a pleno rendimiento, se llegarán hasta los 100 puestos de trabajo", apostilló Ana Rosa Migoya.

ATLETISMO. NUEVA INFRAESTRUCTURA CUBIERTA

En 14 meses estará hecho en el Campo de la Juventud el módulo de atletismo

El director general de Deportes inicia así la construcción de un complejo de atletismo que estará finalizado en mayo de 2008

Gente

El director general de Deportes de la Junta de Castilla y León, Miguel Ignacio González Sánchez-Zorita junto al delegado territorial en Palencia, José María Hernández, participaron en la puesta en marcha del módulo de atletismo palentino que estará finalizado en mayo de 2008 y que está ubicado en el Campo de la Juventud.

En concreto fue Miguel Ignacio González, el encargado de colocar esa simbólica primera piedra de una construcción que precisaba el deporte de la ciudad.



Miguel Ignacio González y J.M. Hernández, sitúan la primera piedra.

PARA CASI TODOS

La nueva instalación dará cabida a velocistas, saltadores y lanzadores. Tendrá una pista recta de 80 metros y una altura suficiente como para que se puedan disputar competiciones de pértiga. Los únicos que no podrán celebrar sus competencias serán los mediodfondistas y los fondistas al

carecer de un anillo de tartán que convertiría el módulo en pista. A este respecto al menos próximamente en Salamanca se construirá una pista completa cubierta que posibilitará que los campeonatos regionales no tengan que

celebrarse, como hasta ahora, en Oviedo. La Junta va dotando de instalaciones al deporte que más gloria le ha dado a la región.

Palencia inicia el camino del módulo de atletismo y también la Junta construirá otro en Burgos.

AGENDA DEPORTIVA DEL FIN DE SEMANA

Categoría	Competición	Lugar	Hora	D	
FÚTBOL	2.ª División B	C.F. Palencia - Amurrio	Nueva Balastera	17:00	D
	1.ª Reg. Aficionado	C.D. Aguilar-U.D. El Espinar	Alberto Fdez.	16:30	S
		C.D. Villamuriel - C.D. Cebrereira	La Aguilera	17:00	S
	Nacional Juvenil	C.D. San Telmo - Zamora C.F.	San Telmo	16:00	D
		C.I. La Amistad - C.D. Burgos Promesas 2000	Campo de la Amistad	17:00	D
BALONCESTO	LEB 2	Provincia Palencia-Caja Rioja	Marta Dominguez	21:00	V
	FUTBOL SALA	1.ª Nacional B	C.D. Sani 2000-Medinense	Marta Dominguez	17:00

FÚTBOL

El CF Palencia recibe al colista Amurrio tras perder en Sestao

Los de Del Barrio esperan que el último clasificado actúe como bálsamo para curar la herida que le produjo el último traspasé.

Cuenca y Aitor Blanco serán baja por lesión. Por contra, el técnico vasco recupera a Otero tras cumplir su sanción.

BALONCESTO

Provincia de Palencia busca su tercera victoria consecutiva

De momento con Esteban Albert los palentinos no conocen la derrota. Un triunfo ante Caja Rioja supondría meter un pie en las eliminatorias por el ascenso. El partido se jugará el viernes a las 21h. en el Pabellón Municipal Marta Dominguez.

FÚTBOL SALA

Sani 2000 juega ante el líder destacado, la A. D. Medinense

Los vallisoletanos les sacan once puntos a los pupilos de Javier Amigo y tienen cinco con respecto al segundo. En el Pabellón ya cayó Santa María cuando llegó como primero. El encuentro se disputará el sábado a las seis de la tarde.

Te presentamos al **trío** más famoso

CONSIGUE TU **trío**
POR 19,90€/MES LOS 3 PRIMEROS MESES

ADSL+ImagenioTV+Llamadas



ADSL 3MB 24 HORAS + IMAGENIO FAMILIAR

- Llamadas de fijo a cualquier móvil gratis durante 3 meses.
- Cuota de alta gratis.
- Tarifa plana en llamadas nacionales, provinciales y locales.

Ven y pídenos más

LOS OCHO CAÑOS
Pza. Ayuntamiento - Edif. Arcos, 6
Guardo (Palencia)
Tel.: 987 371 250

DIGIMOVIL
C/ Colón, 31
Palencia
Tel.: 979 165 046

Telefonica



PROMOCIÓN VÁLIDA DEL 26 DE FEBRERO AL 5 DE ABRIL DE 2007. CUOTA DE ALTA GRATIS. CUOTAS MENSUALES DURANTE LOS TRES PRIMEROS MESES POR 19,90 € (FUERA PROMOCIÓN 60,284 €). BONO FIJO-MÓVIL DE 60 MINUTOS AL MES GRATIS DURANTE LOS 3 PRIMEROS MESES A CUALQUIER OPERADOR MÓVIL NACIONAL. IMPUESTOS INDIRECTOS CORRESPONDIENTES YA INCLUIDOS.



IMPORPAL

C/ Extremadura, P-2 PALENCIA
Tfno: 979 712 477
www.imporpal.com
info@imporpal.com

 BMW 530d 2003. 37.500 €	 ALMERA 2.2 DI 9.300 €	 ASTRA 1.7 CDTI. 12.500 €	 MEGANE GT 1.5 DCI 13.700 €	 H. ACCENT 1.5 GLS 6.000 €
 GOLF TDI 4 MOTION 16.500 €	 MEGANE 1.5 DCI 11.700 €	 VW4 CALIFORNIA 15.500 €	 R. ROVER 2.5 DT SE 15.500 €	 MERCEDES S 400 CDI 2003

OPEL ANTARA



Opel retorna al segmento de los vehículos 4x4 con el nuevo Antara. Mide 4.575 mm de largo, 1.850 mm de ancho y 1.704 mm de alto. Tiene un sistema de tracción total inteligente de serie. Está basado en el concepto de todo camino de tres puertas y cuatro plazas Antara GTC que se presentó en el Salón Internacional del Automóvil de Frankfurt de 2005. Estará disponible en abril de 2007. La gama tendrá un precio comprendido entre los 27.970 y los 37.270 euros. El Antara comparte proyecto conjunto con el Chevrolet Captiva. Ambos modelos se fabrican en la planta de GM Korea.

Inicialmente, dispondrá de tres motores de cuatro válvulas por cilindro, ubicados en posición transversal. El más potente es un V6 de gasolina con 3,2 litros de cilindrada y una potencia de 227 cv/167 kw. Opel espera que la versión más demandada sea el 2.0 litros turbodiesel con inyección common-rail y 150 cv/110 kw. Pocos meses después, a este motor, le seguirá una segunda variante con 127 cv/93 kw. Ambos vendrán equipados de serie con un filtro de partículas diésel sin mantenimiento. El motor de acceso a la gama es un cuatro cilindros de gasolina con 2.4 litros y 140 cv/103 kw.

Llega la cuarta generación del BMW Serie 3 Cabrio. Saldrá a la venta en abril desde 44.000 euros. Por primera vez, el techo de un descapotable de la serie 3 de BMW es duro y escamoteable. El techo de tres piezas de chapa de acero ligero se cierra en tan sólo 23 segundos y, para abrirlo, se necesitan apenas 22 segundos hasta que desaparece debajo de la tapa en la zaga del coche.

Debajo del capó, por primera vez se montan los nuevos propulsores de seis y cuatro cilindros con inyección directa de gasolina. El buque insignia, el BMW 335i Cabrio, lleva el motor de seis cilindros en línea con tecnología Twin Turbo, de 225 kw/306 cv. Adicionalmente, a partir de la misma fecha del lanzamiento, también se ofrece la versión BMW 330d Cabrio con motor diésel de 3.000 cc de seis cilindros en línea, bloque de cilindros de aluminio e inyección directa common-rail de última generación.

BMW SERIE 3 CABRIO





www.autocarrion.toyota.es



Auris. Todo empieza aquí.

Auris. Un coche inspirado en el Sol. En su fuerza. En la energía que desprende desde su interior. Eso explica que esté diseñado desde dentro hacia fuera. En Toyota, todo empieza aquí.

Auris. El nuevo Toyota. Desde 14.710€*



TODAY TOMORROW **TOYOTA**

Información y prueba:
902 342 902

Autocarrión Palencia S.L. | C/ Andalucía, 6 • PALENCIA
Tel.: 979 727 763

*Precio válido para Península y Baleares de la versión "Auris" 1.4 VTI 97 cv 5 puertas (no incluye la pintura metalizada). IVA, impuesto de matriculación y transporte incluidos. Modelo visualizado: Toyota Auris 2.2 D-4D D-CAT 5 Puertas "Sport". Consumo combinado entre 5,0 y 9,0 l/100 km. Emisiones de CO2 entre 119 y 209 g/km.

FFEP Frenos y Embragues Palencia, s.l.

RECAMBIO DEL AUTOMÓVIL Y VEHÍCULO INDUSTRIAL

C/Bélgica, Parc. 93-94
Tfnos.: 979 710 955 - 979 713 029
Fax: 979 727 001
34004 PALENCIA

C/Lope de Vega, 6.
Tfno.: 979 749 243
Fax: 979 749 243
34001 PALENCIA

Talleres Cachi, S.L.

ELECTRICIDAD DEL AUTOMOVIL

Polígono Industrial (El Vial) C/Andalucía, 15. P-169
Tfno./Fax: 979 712 319 Móvil: 629 526 502 34004 PALENCIA

EL NUEVO FORD MONDEO LLEGA AL MERCADO

El nuevo Ford Mondeo destaca por ofrecer una amplia serie de acabados y motorizaciones, avanzadas tecnologías y mayor elegancia y confort. Habrá cuatro niveles de acabados: Ambiente, Trend, Titanium y Ghia. También estará disponible en opción un 'X-pack' para la serie Titanium y Ghia, y un pack Sport para los modelos Trend y Titanium, con suspensión rebajada, asientos parcialmente en piel y una serie de ruedas de aleación de 17 ó 18 pulgadas.

Por dentro, el nuevo Mondeo mantiene la línea de su exterior. Cuenta con un espacioso habitáculo que transmite elegancia y calidad a sus ocupantes. Los materiales utilizados son de tacto suave en su mayoría, lo que aumenta el refinamiento del interior y ayuda a absorber chirridos y golpeteos de objetos depositados en los variados huecos que hay repartidos por el habitáculo. Otra novedad es el nuevo tapizado en el techo en los modelos Ghia y Titanium.

ALTA TECNOLOGÍA

La gama estará compuesta por dos motores diésel: el Duratorq TDCi 1.8 de 125 CV con transmisión manual de 5 velocidades y opcional con transmisión manual de seis marchas; y el Duratorq TDCi 2.0 de 130 CV o 140 CV, ambos con transmisión manual de 6 velocidades y Filtro de Partículas Diésel. En el apartado de gasolina se podrá optar por:

el Duratec Ti-VCT 1.6 de 110 CV o 125 CV con transmisión manual de 5 marchas; el Duratec HE 2.0 de 145 CV con transmisión manual Durashift de cinco velocidades; el nuevo Duratec HE 2.3 de 161 CV y 4 cilindros con transmisión Durashift automática de seis marchas (este motor llegará a finales de año); y el tope de gama, el Duratec 5 cilindros 2.5 de 220 CV con transmisión manual Durashift de seis velocidades. A finales de 2007 llegará una nueva transmisión automática Durashift de seis marchas con modos Sport, en opción para el motor TDCi de 130 CV, o de serie, para el gasolina 2.3 de 161 CV.

El nuevo Ford Mondeo se presenta simultáneamente con tres carrocerías: una elegante berlina de cuatro puertas, un deportivo sedán cinco puertas y el familiar Sportbreak. El inicio de las ventas está previsto en toda Europa en la primavera.



KIA MOTORS

The Power to Surprise

Concesionario oficial HERVI MOTOR S.L.
Avda. Comunidad Europea, 28.
Tel. 979 72 22 36 - PALENCIA

**SANTO SEPULCRO**

Vestimenta: Túnica blanca, capa blanca con ribete rojo y capillo con la cruz del Santo Sepulcro en rojo.

Año de fundación: 1407

Sede: C/ Lope de Vega, 10

Procesiones que organizan: Entrada de Jesús en Jerusalén, de la Quinta Angustia, procesión de la Pasión y el Santo Entierro

**CRISTO DE LA MISERICORDIA**

Vestimenta: Túnica roja, capa blanca, capillo rojo y cingulo blanco ceñido a la cintura.

Año de fundación: 1943

Sede: C/ Mayor Antigua, 52, Bajo

Procesiones que organizan: Procesión del Santo Via Crucis

**JESÚS NAZARENO**

Vestimenta: Túnica morada con galón dorado en cuerpo y mangas, capillo morado y cordón de lana amarillo anudado.

Año de fundación: 1604

Sede: Pl. San Pablo, 7

Procesiones que organizan: Procesión del Silencio y Penitencia y de Los Pasos

**JESÚS CRUCIFICADO**

Vestimenta: Túnica blanca, capa azul cielo, capillo blanco y cingulo blanco ceñido a la cintura, del que cuelga un rosario. Calzan sandalias de esparto.

Año de fundación: 1949

Sede: Pl. San Francisco, 2

Procesiones que organizan: Procesión de las Cinco Llagas

ENTREVISTA Ramón Polanco Sánchez

Presidente de la Hermandad de Cofradías

“El Museo, si queremos, lo tocamos con las manos”

La Semana Santa de 2007 ya está calentando motores. Aun quedan cosas por zanjar como la ubicación del Museo.

Raquel Arconada

Hace un año, Ramón Polanco explicaba a Gente en Palencia que antes de que expirara su mandato al frente de la Hermandad de Cofradías quería dejar realizadas las gestiones para el Museo de la Semana Santa. Pues un año después aun no existe una ubicación definitiva aunque se les ha ofrecido dos opciones.

-Segunda Semana Santa de Interés Turístico Nacional, ¿qué vamos a ver este año?

-Lo mismo de todos los años y alguna cosa nueva como un paso, un Calvario.

-¿Cómo se encuentran las distintas tallas?

-Se está concluyendo todo el trabajo de restauración que correspondía a este año y que finaliza el 30 de marzo. Es la segunda fase, sólo quedaría por terminar la última fase el año que viene. Se han restaurado siete pasos: un Yacente, el Santo Sepulcro, el Levantamiento, Nuestro Padre Jesús Nazareno, La Cruz y las Lágrimas de San Pedro.

-Alguna otra novedad...

-La Hermandad de Cofradías vamos a realizar un documental de la Semana Santa con lo que distingue a nuestra Semana Santa de otras. Queremos hacer un producto de gran calidad. En principio lo editaremos y luego queremos presentarlo, si puede ser el año que viene en Madrid. Luego pretendemos ponerlo a la venta.

-¿Se seguirá otra vez con la tradición de indultar a un preso?

-En principio sí. Esta hecha la solicitud y estamos a la espera



Momento de la entrevista realizada a Ramón Polanco.

“Hay otros sitios para ubicar el museo pero podemos quedarnos sin uno y otro”

de que el Consejo de Ministros decida.

-Hace un año decía a través de las páginas de Gente en Palencia que cerca de año y medio de expirar su mandato quería dejar ‘atado’ el Museo de la Semana Santa, ¿en qué momento se encuentra el proyecto?

-Acabo el mandato en junio y quiero dejar zanjado el tema del Museo y lleva muy buen camino. Ahora mismo si quisiésemos ya tendríamos un lugar para ubicarlo, nos puede gustar más o menos. Hay otros sitios pero a lo mejor supone tener que dejar algo y dedicarnos dos años a intentar conseguirlo y quedarnos sin una cosa y sin otra. Ahora tenemos una opción que no es nada despreciable. Lo tenemos que lo estamos tocando con las manos.

-¿Volverá a presentarse a la presidencia de la Hermandad de Cofradías?

-No lo se. Es bueno que se cambie en este tipo de puestos. Pero si la Hermandad me lo pide, volveré otros tres años.



‘El Calvario’ representado por Jesucristo y los dos ladrones, nuevo paso de la Pasión

El conjunto escultórico desfilará durante la procesión del Viernes Santo por la tarde

Gente

La Semana Santa de 2007 estará marcada, entre otros aspectos, por la incorporación de un nuevo paso llamado *El Calvario* de la cofradía el Santo Sepulcro y que representa a Jesús en la cruz junto a los dos ladrones. Este grupo escultórico, posee unas medidas de más de 4,5 metros de largo y cerca de 4 de ancho y fue encargado al salmantino Miguel Ángel

Rojo. Está diseñado en madera y pintado al óleo. Podrán verle desfilar por primera vez por las calles de la ciudad el viernes 6 de abril en la procesión de la Pasión y Santo Entierro.

Así, la cofradía del Santo Sepulcro pone un punto y aparte en el año en el que celebra el sexto centenario de su nacimiento, conmemoración que estará salpicada de muchas otras actividades.



Momento de la bendición del nuevo paso procesional.

Del 30 de marzo al 12 de abril de 2007 - GENTE EN PALENCIA

LA SOLEDAD

Vestimenta: Túnica de terciopelo negro con cola con galón dorado, capillo negro y cingulo blanco ceñido a la cintura.
Año de fundación: 1657
Sede: C/ Ignacio Martínez de Azcoitia, s/n
Procesiones que organizan: Procesión de la Soledad de la Virgen



SANTA VERA CRUZ

Vestimenta: Túnica negra, capa de raso verde y capillo de raso negro.
Año de fundación: 1181
Sede: C/ Obispo Manuel González, 9
Procesiones que organizan: Procesión del Santo Rosario del Dolor, La Oración del Huerto, Procesión del Dolor y Rompimiento del Velo



JESÚS DE MEDINACELI

Vestimenta: Túnica morada, capa de raso malva, capillo de raso blanco y cingulo blanco ceñido a la cintura.
Año de fundación: 1934
Sede: C/ Los Pastores, 9 Bajo
Procesiones que organizan: Procesión del Prendimiento



VIRGEN DE LA PIEDAD

Vestimenta: Túnica, capa y capillo marrón y cingulo blanco ceñido a la cintura.
Año de fundación: 2003
Sede: C/ San Marcos, Pasaje (Casa de la Iglesia)
Procesiones que organizan: Procesión de Piedad y Reconciliación



Semana Santa más nacional

La Semana Santa de este año es, si cabe, más nacional por ser el segundo año que se celebra bajo la declaración de **Fiesta de Interés Turístico Nacional**. Este año ya somos veteranos en estas lides y con tal motivo se ha presentado un programa de Pasión completo y basado en la Semana Santa que conocemos aunque con alguna que otra novedad. La más destacada es la incorporación de cinco pasos a la procesión del Miércoles Santo por la tarde, el Vía Crucis, que hasta ahora desfilaba sólo con dos y el estreno de un nuevo paso, El Calvario, de la Cofradía del Santo Sepulcro.

Desfiles procesionales:

- Sábado de Pasión, 31 de marzo**
20.30h. Procesión de Piedad y Reconciliación
- Domingo de Ramos, 1 de abril**
12.00h. Procesión de la Entrada de Jesús en Jerusalén

- 19.30h. Procesión del Santo Rosario del Dolor
- Lunes Santo, 2 de abril**
20.30h. Procesión de las Cinco Llagas
- Martes Santo, 3 de abril**
20.30h. Procesión del Prendimiento
- Miércoles Santo, 4 de abril**
20.15h. Procesión del Santo Vía Crucis
- Jueves Santo, 5 de abril**
00.30h. Procesión de la Quinta Angustia
19.30h. Procesión de la Oración del Huerto
- Viernes Santo, 6 de abril**
01.00h. Procesión del Silencio y Penitencia
11.15h. Procesión de los Pasos
20.00h. Función del Descendimiento
20.30h. Procesión de la Pasión y Santo Entierro
- Sábado Santo, 7 de abril**
19.30h. Procesión del Dolor
20.30h. Procesión de la Soledad de la Virgen
- Domingo de Resurrección, 8 de abril**
08.45h. Procesión del Rompimiento del Velo



FIESTAS DE INTERES TURISTICO

Romería de Santo Toribio
22 de abril

Semana Santa del 1 al 8 de abril



Ayuntamiento de Palencia
Concejalía de Turismo

Teléfono: 979 718 197
 www.palencia.es
 e-mail: turismo@aytopalencia.es



Gastronómica de Palencia



ANAKA Restaurante



Villamuriel del Cerrato sigue incorporando oferta Gastronómica a la provincia con la apertura del **Restaurante Anaka**, que abrirá sus instalaciones esta Semana Santa del año 2007.

Tras un intenso periodo de reflexión, los nuevos propietarios del restaurante y la cafetería de este precioso hotel situa-

do cerca de la Iglesia de Villamuriel, han trabajado en diferentes aspectos para que este establecimiento sea un referente en cuanto a oferta en Palencia.

El proceso de selección del personal ha sido uno de los aspectos que más se han tenido en cuenta, ya que los ejes sobre los que se basará la oferta de este nuevo local serán una excelente relación calidad / precio, un servicio agradable y cuidado a sus clientes y una atención constante a la evolución del sector para ofertar en todo momento menús y propuestas originales que satisfagan a todos sus posibles clientes.

El Restaurante cuenta además con una cafetería de ambiente calido y relajado y una terraza exterior que permanecerá abierta a diferentes horas del día y para todo tipo de público.

En un futuro el estableci-

miento contará con una Carta de Platos cuyos elementos fundamentales serán la calidad del producto, un tratamiento sencillo y puro en el cocinado de los mismos y una cuidada presentación en plato.

La oferta de vinos y licores para acompañar a dicha carta será elegida en función de los platos que irán variando semanalmente y que tratarán de recoger los productos que las diferentes épocas del año hagan

llegar a nuestros mercados (alcachofas, espárragos, hongos...)

El establecimiento ofrece numerosas posibilidades de distribución, ya que cuenta con un comedor principal de estilo rústico con una cuidada y cálida presencia de maderas nobles así como con diferentes comedores de capacidades de entre 12 a 30 personas, en los que convertir una comida o cena en una agradable tertulia o velada privada.

Por otro lado el Salón Comuneros, con capacidad hasta 120 personas, permitirá celebrar todo tipo de celebraciones, comidas de empresa, banquetes de boda, comuniones, presentaciones, lunchs, cocktails etc.

En definitiva, una nueva oferta cercana a nuestra capital en la que poder encontrar ese espacio en el que sentarnos en

una mesa con nuestros amigos, familia, compañeros de trabajo y disfrutar de una oferta gastronómica diferente, variada y basada en producto y el servicio.

El **Restaurante Anaka** se encuentra situado en la Calle Rodríguez Lagunilla número 5 de Villamuriel del Cerrato y comparte instalaciones con el Hotel Canal de Castilla, cerca de la Iglesia de Santa María La Mayor.

ANAKA
Restaurante

Menús diarios
Menús de empresas
Bautizos, Bodas y todo tipo de eventos



C/Rodríguez Lagunilla, 5 B.
VILLAMURIEL DE CERRATO
Tel. 979 77 76 45
(En el Hotel Canal de Castilla)

El Restaurante Anaka abrirá sus instalaciones esta Semana Santa en Villamuriel de Cerrato

HOTEL RESTAURANTE
MONTAÑA PALENTINA

Especialidad

- Carne de la Montaña Palentina
- Parrilladas de carne y pescado
- Cochinillo y Parrillada de Marisco (por encargo)

MENÚS ESPECIALES FIN DE SEMANA
Tel. 979 85 15 20 - GUARDO

Dirección: C/RODRÍGUEZ LAGUNILLA, 5B **Reserva mesa:** Tel.: 979 77 76 45 (VILLAMURIEL DE CERRATO)

RESTAURANTE
CASA GRANDE
MONTE EL VIEJO

- Cocina Castellana
- Lechazo Asado
- Menú del día 11 €

Tel. 979 180 086
PALENCIA

BODAS
BANQUETES
COMUNIONES
MENÚ DEL DÍA
Y CARTA

LA SINAGOGA



Plaza Obispo Germán Vega, 3
34420 AMUSCO
Tel. 979 80 22 20 - Fax: 979 80 20 09

HOTEL-CAFETERÍA-RESTAURANTE-
DIPÓ'S
SALDAÑA
PALENCIA
-DISCOTECA-

Tel. 979 89 01 44
Fax: 979 89 05 50

Mesón - Restaurante
EL MESÓN D AMPUDIA

Especialidad en:

- Entrantes variados
- Lechazo Churro (de encargo)

C/Corredera, 28.
Tel. 979 76 82 91
AMPUDIA (Palencia)

Bodas
Banquetes
Comuniones
Celebraciones

Mesón Reyes Godos

TARIEGO DE CERRATO (Palencia)
Ángel González Mata
Mesonero Mayor del Cerrato



Pza. V Centenario, s/n
Tels. 979 77 18 53 - 979 77 08 59

anuncios Gratuitos

LLAME AL TELÉFONO 24 H:

También puede poner su anuncio personalmente en la C/Obispo Nicolás Castellanos, 1. Entreplanta C-izq., en horario de 10:00 a 14:00 h. y de 17:00 a 19:00 h. Recogida de anuncios, hasta las 14 horas del miércoles.

979 706 290

La publicación de estos anuncios es gratuita
NO DEJE PASAR LA OCASIÓN

Gente en Palencia no se hace responsable de la procedencia, ni de la veracidad de los anuncios breves. Gente en Palencia se reserva el derecho de modificar el día de publicación y el emplazamiento de los anuncios breves así como su publicación o no.

Índice

1. INMOBILIARIA

1.1 pisos y casas
VENTA/ALQUILER

1.2 locales, naves
y oficinas
VENTA/ALQUILER

1.3 garajes
VENTA/ALQUILER

1.4 compartidos

1.5 otros
VENTA/ALQUILER

2. TRABAJO

3. CASA Y HOGAR

- 3.1 prendas de vestir
- 3.2 bebés
- 3.3 mobiliario
- 3.4 electrodomésticos
- 3.5 varios

4. ENSEÑANZA

5. DEPORTES-OCIO

6. CAMPO-ANIMALES

7. INFORMÁTICA

8. MÚSICA

9. VARIOS

10. MOTOR

11. RELACIONES PERSONALES

1

INMOBILIARIA

1.1

PISOS Y CASAS VENTA

OFERTA

SÓLO SE PUBLICARÁ
UN ANUNCIO POR
PERSONA

AGUILAR DE CAMPOO (Palencia), C/ Antonio Rojo, 60 m², piso en venta, 2 habitaciones, cochera. Tel: 619324386

ALICANTE Playa de San Juan), apartamento en venta, edificio Leo, apartamento con vistas al mar, 2 habitaciones, salón, amplia terraza, urbanización con piscina, tenis, garaje. Tel: 669376170

AMPUDIA vendo casa, 3 habitaciones, salón, 2 baños y cocina amueblada, calefacción de gasoil y garaje. 78.000 €. Tel: 699484555

APARTAMENTO CÉNTRICO en venta, nuevo, 1 dormitorio, garaje, trastero, exterior. Tel: 696451250

AUTOVIA DEL SARDINERO (Santander), piso en venta, urbanización privada, bajo, 1 habitación, salón, cocina y baño amueblados, garaje cerrado, jardín 18 m². Tel: 942342260/699013565

AVDA CARDENAL CISNEROS piso en venta, 90 m² útiles, 4 dormitorios, baño, aseo, salón, cocina, 2 terrazas, todo exterior, garaje y trastero. No inmobiliarias. Tel: 979720431/696455772

AVDA CASADO DEL ALISAL piso en venta, 120 m², servicios centrales, 2 baños. Tel: 636404157

AVDA CASADO DEL ALISAL piso en venta, 117 m². Tel: 979740698

AVDA DE MADRID apartamento amueblado en venta, seminuevo, 2 habitaciones, suelo radiante, garaje y trastero. Mejor ver. Tel: 695283668

AVDA MADRID (Palencia), piso-ático en venta, abuhardillado, plaza de garaje y aire acondicionado. Salón de 40 m². Tel: 979713362

AVDA SANTANDER piso en venta, 3, dormitorios, baño con bañera de hidromasaje, salón y cocina completa, garaje y trastero. Tel: 659638847

AVDA SANTANDER piso en venta, seminuevo, 105 m² útiles, salón, cocina amueblada, 3 habitaciones con armarios empotrados, 2 baños, garaje y trastero. 246.000 Eu. Tel: 635818270

BECERRIL DE CAMPOS (Palencia), casa nueva en venta, cocina y baño amueblados, 3 habitaciones, salón, calefacción de carbon-gasoil, patio, merendero, 2 plantas, garaje muy amplio. Tel: 675956269

BENIDORM apartahotel Flamingo, alquiler semana del 21 al 28 de Julio de 2007, por 500 Eu, para cuatro personas, cocina completa, terraza con vistas al mar, cerca de playa, amenidades todos los días para niños y mayores, limpieza diaria. Tel: 662420155

C/ ANTONIO MAURA piso en venta. Tel: 610740433

C/ CID Zona Trinidad Arroyo), piso en venta a estrenar, 92 m², 3 habitaciones, 2 baños, garaje y trastero. Tel: 666085245/979750139

C/ CID ático en venta. Tel: 616963538

C/ DON PELALYO piso alto en venta, 90 m², con cochera. 25.000.000 pts. No inmobiliarias. Tel: 606201017

C/ FELIPE II (Palencia), piso en venta, 2 dormitorios, 2 baños, cocina, salón y trastero. Tel: 947233845

C/ GENERAL MATA piso en venta, 3 habitaciones, salón, cocina y baño, ascensor, garaje y trastero. 17.000.000 pts. Tel: 619330189

C/ GUATEMALA piso en venta, 3 habitaciones, 1 baño, cocina amueblada con terraza, calefacción comunitaria y ascensor. Tel: 627949502

C/ JARDINES piso en venta, 94 m² útiles, garaje, servicios centrales, 3 habitaciones, Llamar tardes. No Inmobiliarias. Tel: 618639617

C/ LA PUEBLA piso en venta, totalmente reformado, 140 m². Tel: 610566520

C/ MANUEL DE FALLA piso en venta, 50 m², exterior, 3 habitaciones, ascensor. No inmobiliarias. Tel: 675625633

C/ MAYOR piso en venta, 70 m², 2 habitaciones, salón, cocina y baño con hidromasaje, armarios empotrados, ascensor, calidades de primera. 36.500.000 pts. Tel: 679859452

C/ SAN MARCOS Frente a la Traserilla), piso en venta, 2 dormitorios, trastero y garaje. Tel: 979741412/661101811

C/ SINESIO DELGADO piso en venta, totalmente reformado, 2 habitaciones, cocina, salón y baño. 19.000.000 pts. Tel: 979720136

CAMINO DE LA TORRECILLA ático en venta, 75 m², 2 habitaciones, baño, cocina amueblada, baño amueblado, terraza, garaje y trastero. Tel: 639007997/615403020

CAMPOS GÓTICOS piso en venta, 2 habitaciones, armarios empotrados, 2 baños, trastero y cochera. No inmobiliarias. Tel: 616433822

CANTABRIA duplex en venta, casi a estrenar, amueblado, para entrar a vivir, 80 m², 3 habitaciones, 2 terrazas, 2 baños, salón, cocina, garaje cerrado, piscina en comunidad, cerca de playa a 8 min, centro hipico a 10 min, pueblo bien comunicado y tranquilo. Tel: 942670188

CANTABRIA zona Santillana del Mar, casa antigua para restaurar en venta, portalada, hall, cocina y cuadra grande, primera piso, 5 habitaciones, sala, galería, cuarto de baño y pajar, con 550 m de terreno. Tel: 942896197

CARDENAL CISNEROS piso en venta, 115 m² útiles, 4 habitaciones, 2 baños. Tel: 979724467

CARDENAL CISNEROS piso en venta, totalmente reformado, a estrenar, 2 habitaciones, armarios empotrados, todo exterior, salón, cocina y cuarto de baño, 2 terrazas, muy buen estado. Tel: 979721648

CARRECHIQUILLA oportunidad, apartamento en venta, nuevo, cocina equipada. Amueblado. Tel: 686345684/979721887

Carretera de Carrión (4 km de Palencia), finca de 1300 m² en venta, casa de 90 m², luz, pozo y riego automático. 210.000 Eu. Tel: 607541952

CASA CON BAR para entrar a vivir, a 10 km de Herrera de Pisuerga con todas las comodidades. Tel: 615273639

CASA RURAL en pueblo palentino, precio a negociar, mobiliario incluido, muy soleada y tranquila, ubicada en la plaza, altura 3 plantas, con garajes y amplio patio con frutales. 700 m² construidos, 500 m² habitables. Tel: 667237010/979817162

COGOLLOS A 14 km de Burgos), casa en venta, 4 habitaciones, estudio, 2 baños, con calefacción de gasoleo, terreno con arbolado y huerto. 2700 m², para entrar a vivir. Tel: 639610734

DENIA (Alicante), apartamento en venta, primera línea de playa, 2 dormitorios, baño, aseo, cocina, 2 terrazas, a/a, videoportero, ascensor, garaje, trastero, urbanización con piscina. Tel: 629651080

ELGOIBAR (Guzúlcoba) Vta o alquiler amplio piso, zona céntrica, 3 habitaciones, salón, cocina y baño, dispone de ascensor, 3ª planta en edificio de 5 alturas. Tel: 964491022/67780680

ENTRE PALENCIA Y VALLADOLID piso en venta amueblado y para entrar a vivir. 9.500.000 (No negociables). Tel: 691631976. Ver los Sabados

FABRICA DE ARMAS piso en venta, amueblado, 3 habitaciones, exterior. Tel: 655453560

FUENTES DE VALDEPERO (Palencia), chalet en venta, 3 habitaciones, 3 baños, jardín de 100 m. Tel: 979700145/669136944

GENESTACIO (Leon), casa 2 plantas en venta, calefacción, para entrar a vivir, en planta baja, salón, 4 dormitorios, baño, despensa, galería, cocina, cocina de humo, en planta alta, 2 habitaciones. Panera, corral, muy soleado, huerta, solar. Tel: 987643137/987651721 (de 1.30 a 4) o 606124982 (Todo el día

GUARDAMAR (Alicante), chalet adosado en venta, 4 habitaciones, cerca de playa, piscina comunitaria, zonas ajardinadas, garaje, 5 años de antigüedad, perfecto estado. 148.400 Eu. Tel: 628309706

GUARDAMAR DEL SEGURA apartamento en venta, nuevo, 2 dormitorios, amueblado, 58 m², a 10 min de la playa, casco urbano, garaje opcional. 92.000 Eu. Tel: 649377015

GUZMAN EL BUENO piso en venta. Tel: 649394792

HUERTA DEL REY (Valladolid), piso en venta, 130 m² útiles, cocina, salón, 4 habitaciones, 2 baños, todo exterior a amplio jardín, muy luminoso, sin ruidos. 330.000 Eu. Tel: 983342702/629528537

HUSILLOS (Pueblo), casa en venta con cochera y patio. Tel: 979740245

JUNTO PLAYA SARDINERO (Santander), apartamento en venta, 2 habitaciones, salón, cocina. 39.500.000 pts. Tel: 979713844

JUNTO SAN PABLO piso en venta, 3 habitaciones, salón, cocina amueblada, ascensor. 17.500.000 pts. No inmobiliarias. Tel: 647857214

LIENCRES (Santander), piso en venta, 2 habitaciones, salón, cocina, baño, calefacción individual, preciosas vistas al mar. 31.500.000 pts. Tel: 649735915

PROMOCIÓN DE VIVIENDAS EN SAN ANTONIO

■ VIVIENDAS DE 1, 2 y 3 DORMITORIOS
■ GARAJES Y TRASTEROS
■ EXCELENTES CALIDADES
■ VISTAS AL RÍO

DESDE 94.960 €

www.habitatinmobiliaria.net

Tel.: 979 70 61 21
Fax: 979 70 73 79
Móvil: 620 05 21 36

Menéndez Pelayo, 12. - 34001 PALENCIA

Urbanización Las Fuentes

FUENTES DE VALDEPERO CHALETS ADOSADOS

- 4 Dormitorios
- 3 Baños
- Garaje 3 plazas y bodega
- 2 Jardines

HGH EMPRESA CONSTRUCTORA

Información y Venta:
OFICINA: C/ Italia Nº 2- Palencia 979 72 28 51
OBRA: 609 45 82 18

PLANTA BAJA
PLANTA PRIMERA
SOTANO

Imagen sin valor contractual

OROPESA DEL MAR Castellón), apartamento en alquiler, por quincenas o meses, 2 dormitorios, estupenda galería, a 15 m de la playa, morro de Golf. Tel: 660852200/696847642

PEÑISCOLA Castellón) Alquiler amplio chalet para vacaciones, puentes, fines de semanas, despedidas de solteros/as, despedidas de divorciadas, celebración de cumpleaños, etc, amplias vistas al mar, montañas y castillo del Papa Luna. Tel: 964491022/677780680

PEÑISCOLA Castellón) alquiler chalet, 3 habitaciones, con piscina para niños, piscina para adultos, 2 pistas de tenis, squash, minigolf y parque infantil comunitario, restaurante abierto todo el año y supermercado abierto solo en temporada. Tel: 964491022/677780680

PINTOR OLIVA piso en alquiler, 3 habitaciones, 85 m2, cocina, salón, cochera y trastero, suelo radiante. Tel: 979749228/666629473

PIO XII piso en alquiler, 60 m, cochera, 2 dormitorios, cuarto de baño y aseo, cocina, salón. 600 Eu a dialogar. Sin Muebles. Tel: 979700034/650248395

PISO 3 DORMITORIOS amueblado, Fabrica de Armas, Tel: 979720593/620619873

PISO AMUEBLADO en alquiler, 4 habitaciones, ascensor, calefacción individual. 350 Eu/mes. Tel: 649635573

PONTEVEDRA Combarro), apartamento en alquiler, equipado, en la playa, con piscina comunitaria, garaje. Semana Santa, puentes, fines de semana... Tel: 670520842

RAMALES DE LA VICTORIA Cantabria), casa en alquiler, 4 habitaciones, 4 baños, cocina, salón, comedor y terraza, totalmente equipado. Tel: 942346256/625480189

SAN ANTONIO piso en alquiler para veraneantes. Tel: 979888161/692564704

SAN JOSE apartamento en alquiler, 1 habitación, nuevo, completamente amueblado, con patio. Tel: 625761299/979724160

SAN LÁZARO piso en alquiler, 3 habitaciones, salón amueblado, calefacción central, ascensor. Tel: 677126605/979745052

SAN MIGUEL piso en alquiler amueblado. Tel: 646647075/646118944

SAN VICENTE de la Barquera (Cantabria), apartamento en alquiler y estudio con terraza y jardín, vistas al mar y Picos de Europa. Tel: 942710358

SANTA POLA Alicante), bungalow adosado en alquiler con terraza-jardín, amueblado, cerca de gran playa y náutico, 2 habitaciones, salón, cocina, vitro, TV. Dias, semanas, Semana Santa, quincenas, meses. Económico. Tel: 942321542/619935420

SANTANDER piso en alquiler cerca de la playa, vacaciones. Tel: 942270054/676898275

SANTOÑA Cantabria), piso en alquiler, Semana Santa, meses enteros o quincenas, junto a playas, zona reserva natural, totalmente equipado, económico. Tel: 942626272

SOMO Cantabria), piso en alquiler para semana Santa y verano. Tel: 645609704

TORREVIEJA Alicante) atico en alquiler, 2ª línea de playa, aire acondicionado y soleado. Tel: 979746275

TORREVIEJA Alicante), apartamento en alquiler para semana Santa, 2 habitaciones, totalmente amueblado, piscina y calefacción, 2ª línea de playa. Tel: 637860598/675924532

TORREVIEJA alquiler precioso apto en la playa Acequión, todo exterior, vistas al mar, 2 dormitorios, totalmente amueblado, a todo confort, garaje, semanas, quincenas, meses o todo el año. Tel: 619600647

VALLADOLID Zona San Pablo), piso en alquiler, 3 dormitorios, 2 baños, completamente amueblado. Tel: 636404157

ZONA CAMPO LA JUVENTUD piso en alquiler para estudiantes. Tel: 979884212. Llamar a partir de las 22.30 h

ZONA CARREFOUR adosado en alquiler, 200 m2 útiles, 4 dormitorios (Armarios), salón, cocina, 3 baños, jardín, patio, garaje para dos coches. Tel: 979720431/696455772

ZONA CENTRO piso amueblado en alquiler, con calefacción central. Tel: 979712799/699480913

ZONA FILIPENSES piso en alquiler para veraneantes. Tel: 979888161/692564704

ZONA SALÓN piso amueblado en alquiler, 2 habitaciones. Tel: 979723243/651113650

ZONA SAN LAZARO apartamento en alquiler, 2 dormitorios, salón, cocina amueblada, 1 baño completo, aseo, garaje y trastero. Tel: 979746263

ZONA SAN PABLO piso en alquiler, antiguo, económico. Tel: 979742856/979744837

1.4 PISOS Y CASAS ALQ. DEMANDA

APARTAMENTO o estudio busco en alquiler, pago hasta 250 Eu./mes. Tel: 646722027

ESTUDIO O APARTAMENTO busco para alquiler. Pago hasta 230 Eu/mes. Tel: 677775319

1.5 LOCALES, NAVES Y OFICINAS OFERTA

AVDA PASEO DEL OTERO local en venta, 52 m2, precio interesante, a convenir. Tel: 653421113

Ofertas de empleo

¿QUIERES TRABAJAR?

SUELDO DE 1.360 € + IMPORTANTES COMISIONES

NO NECESARIA EXPERIENCIA AQUÍ TIENES UNA OPORTUNIDAD

IMPORTANTE EMPRESA MULTINACIONAL AMPLÍA SU RED COMERCIAL CON 4 PUESTOS COMERCIALES DE AMBOS SEXOS. NO NECESARIA EXPERIENCIA. Y DESDE EL PRIMER DÍA CON CONDICIONES ACTUALES AL MERCADO Y MUY INTERESANTES

SI REÚNES LOS SIGUIENTES REQUISITOS, LLAMA:

- Buena presencia, personas comunicativas, edad preferente entre 20 y 45 años

SE OFRECE!

- Empresa consolidada en el mercado y en plena expansión por Europa
- Sueldo fijo de 1.360€ + importantes comisiones. Mínimo garantizado, 2.200€, pudiendo llegar hasta (dependiendo de la valía de la persona alcanzará unas cifras u otras)
- Cotizar en Régimen General de la S. Social desde el primer día de trabajo
- Formación Inicial continuada y pagada a cargo de la empresa
- Visitas totalmente concertadas por un equipo experto de marketing
- Ambiente de trabajo ideal
- Posibilidades reales de promoción

INTERESADOS PARA ENTREVISTA:
TFNO: 983 40 34 38 (SRTA. GARCÍA) HORARIO: 12H - 21:00H

CHALETOS ADOSADOS en MAGAZ

2ª y 3ª fase a la venta





Planta baja

Planta primera

Superficie útil - 115,68 m2

Calidades de 1ª

- Junto a:
 - Colegio
 - Centro de Salud
 - Zonas Verdes y Piscina

142.440 €

COLAGU S.L.

Información en obra: Tf. 652 985 799
 OFICINA: C/General Amor, 6. Bajo
 PALENCIA. Tf. 979 747 181

→ el sudoku semanal 65

6						5		
5				4	3			1
							7	9
2	1				6		4	
7		9		3				2
					5	6		
4		7		2				
		3				4		6

Cómo jugar al Sudoku Solución del nº anterior

Complete el tablero (subdividido en 9 cuadrados) de 81 casillas (dispuestas en 9 filas y 9 columnas), rellenando las celdas vacías con números que van del 1 al 9, de modo que no se repita ninguna cifra en cada fila, columna o cuadrado.

6	3	7	4	1	9	5	2	8
8	1	2	6	3	5	4	9	7
9	4	5	8	7	2	3	1	6
7	2	6	5	4	1	8	3	9
4	5	3	9	8	6	2	7	1
1	9	8	7	2	3	6	5	4
3	6	9	1	5	4	7	8	2
2	8	1	3	6	7	9	4	5
5	7	4	2	9	8	1	6	3

Las Marzas

Las Marzas vuelven a recorrer una vez más la provincia como preámbulo a la programación cultural de la Diputación. El grupo Ronda de Aguilar será el encargado de presentarlas. Esta agrupación, que actualmente la componen un total de dieciocho voces graves, está desarrollando una importante labor cultural, interpretando en todos sus conciertos canciones regionales, castellanas y montañesas, que tienen una extraordinaria aceptación.



→ exposiciones

Errancia

Fecha: Hasta el 5 de abril
 Hora: De lunes a viernes de 11.00h. a 14.00 horas y de 17.00h. a 21.00 horas.
 Lugar: Centro Cultural Provincial
 Errancia es el título genérico de la exposición de esculturas que firma A.Morán, Marcos Lucarelli y Nick Stove y que se puede ver en la sala de exposiciones del Centro Cultural Provincial hasta el próximo 5 de abril.

G.M.N. & Cia



Fecha: Hasta el 8 de abril
 Hora: De 11.00h. a 14.00 horas y de 17.00h. a 20.30 horas
 Lugar: Galería de Arte Marietta Negueruela
 El artista mallorquín, Antonio Llabrés Camping, presenta por primera vez en Palencia una muestra de su obra. Llabrés nos introdu-

ce en su universo personal. Sus lienzos están habitados por un tejido social que se manifiesta lúdicamente.

Aurora Ruiz

Fecha: Hasta el 1 de abril
 Hora: De lunes a sábado de 19.00 a 21.00 horas y festivos de 12.00h. a 14.00 horas.
 Lugar: Sala de Exposiciones Caja Laboral.
 Organizada por la Asociación Cultural Murriel la pintora Aurora Ruiz Monzón expone hasta el 1 de abril una especial muestra de su obra en la que se puede percibir la grandeza de esta artista.

Con Humor y Mucho Amor

Fecha: Hasta el 15 de abril
 Hora: De 17.00h. a 21.00 horas
 Lugar: Sala Caja Duero
 83 viñetas componen *Con Humor y Mucho Amor*, una muestra presentada en colaboración con Caritas Diocesana que tiene como objetivo presentar la desigualdad y la realidad de exclusión social en la que viven muchos ciudadanos, entre ellas el paro, la inmigración o la violencia de género y en la que se puede comprobar, que la ironía y el humor no están exentos de crítica social.

Cambio climático

Fecha: Hasta el 31 de marzo
 Hora: De 11.00h. a 14.00 horas
 Lugar: Residencia San Telmo

La exposición *Una reflexión sobre el cambio climático* se puede visitar en la galería de entrada de la Residencia de Mayores San Telmo. Una muestra organizada por la Diputación Provincial que expone en distintos paneles lo que significa el cambio climático, sus consecuencias y la implicación personal para frenar este proceso.

→ marzas

Ronda Aguilar

Fecha: 31 de marzo y 1 de abril
 Hora: 20.00 horas y 12.45 horas
 Lugar: Beceril y Osorno la Mayor
 El grupo Ronda Aguilar será el encargado de presentar la tradición de Las Marzas el sábado 31 de marzo en la Plaza Mayor de Beceril a partir de las 20.00h. y en Osorno la Mayor el 1 de Abril a partir de las 12.45h.

→ concursos

Mariano Mancho

Fecha: Hasta el 16 de abril
 La Unión Sindical de CCOO de Palencia, con el fin de promover y estimular el arte fotográfico en lo relacionado con el mundo laboral en sus distintos aspectos, convoca el "V Premio Mariano Mancho Atienza de Fotografía". Las imágenes podrán presentarse hasta el 16 de abril en la sede de la Unión Sindical ubicada en la Plaza Abilio Calderón número 4, 2ª planta.

Composición de Música Coral

Fecha: Hasta el 31 de marzo. La Diputación Provincial organiza este concurso con el objetivo de contribuir a la creación musical y de un repertorio contemporáneo de temática palentina. El plazo de presentación finalizará el 31 de marzo y cuenta con un premio de 3.000 euros y un accésit de 1.000.

Certamen Novela Corta

Fecha: Hasta el 27 de abril
 Hora: 20.30 horas
 Lugar: Teatro Principal
 El Ayuntamiento de Dueñas a través de la concejalía de Cultura convoca el *VII Certamen Nacional de Novela Corta de la Ciudad de Dueñas* con el fin de contribuir al fomento y difusión de los valores literarios y artísticos. El tema de los trabajos será libre con un mínimo de 50 folios.

→ cine

Ciclo Ava Gardner

Fecha: 30 de marzo
 Hora: 20.00 horas
 Lugar: Salón de actos Caja Duero
 Dentro del ciclo de Ava Gardner se proyectará el film *La noche de la Iguana*.

EXPOSICIÓN Y VENTA:
 Avda. Castilla, 57.
 Tfno. 979 74 94 11
 Fax: 979 74 69 76
 Móvil: 607 208 747
 34005 PALENCIA

COMERCIAL
ATREZZO
 S.L.

PAVIMENTOS Y REVESTIMIENTOS
 SANITARIOS Y GRIFERÍAS
 MUEBLES DE COCINA Y BAÑO
 CHIMENEAS FRANCESAS

COMERCIAL
ATREZZO
 S.L.

CENTRAL:
 Avda. Comunidad Europea, 12-14.
 Tfno. 979 16 55 06
 Fax: 979 73 07 94
 Móviles: 667 661 560
 607 202 599 PALENCIA

Cartelera de Cine

Las Huertas: Matinal: SOLO sábados, domingos y festivos/Sesión golfa: SOLO viernes, sábados y vísperas de festivos. Lunes a jueves día del espectador.
 Cines Avenida y Cines Ortega: Miércoles día del espectador.

TÍTULO	CINE	HORARIOS
THE MESSENGERS	CINES ORTEGA	17.30, 19.15, 21.00, 22.45, 00.45
	LAS HUERTAS	12.15, 17.30, 19.10, 20.50, 22.30, 00.20
DIARIO DE UN ESCÁNDALO	CINES ORTEGA	17.30, 20.15, 22.45, 00.45
DESCUBRIENDO A LOS ROBINSONS	CINES ORTEGA	17.30, 20.15, 22.45, 00.45
	LAS HUERTAS	12.00, 18.00, 20.10, 22.15, 00.15
LAS VACACIONES DE MR. BEAN	CINES ORTEGA	17.30, 19.15, 21.00, 22.45, 00.45
300	CINES ORTEGA	17.30, 20.15, 22.45, 00.45
	LAS HUERTAS	12.00, 17.30, 19.45, 22.00, 00.15
EL ÚLTIMO REY DE ESCOCIA	CINES AVENIDA	17.30, 20.15, 22.45, 01.00
TERESA, EL CUERPO DE CRISTO	CINES AVENIDA	20.15, 22.45, 00.45
LOLA, LA PELÍCULA	CINES AVENIDA	22.45, 00.45
	LAS HUERTAS	19.40, 21.50, 00.10
HANNIBAL, EL ORIGEN DEL MAL	CINES AVENIDA	20.15, 22.45, 00.45
	LAS HUERTAS	12.00, 17.30, 19.50, 22.10, 00.30
EPIC MOVIE	CINES AVENIDA	17.30, 19.15, 21.00
	LAS HUERTAS	21.00, 22.30, 00.20
UN PUENTE HACIA TERABITHIA	CINES AVENIDA	17.30
	LAS HUERTAS	12.15, 17.30, 19.15
EL BUEN ALEMÁN	CINES AVENIDA	22.45, 00.45
AZUR Y ASMAR	CINES AVENIDA	17.30
LA VIDA DE LOS OTROS	LAS HUERTAS	12.00, 18.15, 21.00, 00.00
NORBIT	CINES AVENIDA	17.30, 20.15
EL VELO PINTADO	CINES AVENIDA	17.30, 20.15, 22.45, 01.00
REGRESO AL INFIERNO	LAS HUERTAS	12.10, 17.30, 19.35, 21.40, 00.00

CRÍTICA DE CINE

300



Frank Miller llevó al cómic en '300' la batalla de las Termópilas, que enfrentó a un reducido grupo de soldados espartanos con un inmenso ejército de persas. La espléndida obra de Miller es ahora adaptada al cine por Zack Snyder, cuyo sobresaliente debut en *Amanecer de los muertos* era una garantía de que no iba a hacer un peplum al uso. Snyder sigue las directrices estéticas del cómic, alejándose de cualquier impulso realista para apostar fuerte por una visión cercana al cine fantástico utilizando los soberbios efectos visuales para potenciar el aspecto irreal de las imágenes, muy especialmente en el uso de los fondos,

que parecen ilustraciones, evitando una aproximación realista que seguramente hubiera resultado fallida. Gerard Butler encarna a un Leónidas brutal y sanguinario pero enormemente carismático. La partitura del desconocido Tyler Bates acierta al romper con los rasgos convencionales de la música de cine histórico. Entre los pocos peros que se pueden poner a '300' están la excesiva presencia de la voz en off y la inclusión de una subtrama palaciega que parece metida para poder tener en la película un personaje femenino entre tanto desfile de cachas semidesnudas. En definitiva, '300' es una belicosa y sanguinaria inyección de adrenalina que despierta al género épico de la apatía y flaccidez de títulos tan pobres como *'Troy'*, *'Alejandro Magno'* o *'El reino de los cielos'*, mandando al carajo el rigor histórico para filmar unas batallas realmente impresionantes. La película trata de impactar, meter de lleno al espectador en la película y hacerle testigo de un espectáculo total, duro y violento, absolutamente apasionante. Y vaya si lo consigue.

Jaime A. de Linaje

La 2 Sábado

MÁS ALLÁ DE LA FE
Hora: 00.30



La noche temática nos acerca a las religiones más profesadas a través de un documental y un film.

La Sexta Sábado

FÚTBOL: BARÇA-DEPORTIVO
Hora: 22.00



La jornada 28 de la Liga de Fútbol Profesional enfrenta al Barcelona con el Deportivo de la Coruña.

La Sexta Lunes

EL REY DE LA COLINA
Hora: 16.25



Serie de animación que narra las peripecias de una familia de clase media-alta de Texas.

Antena 3 Martes

DISTRACCIÓN FATAL
Hora: 01.00



Alonso presenta un concurso en el que la capacidad de concentración cuenta más que los conocimientos.

La 2 Jueves

PROCESIÓN DE CALAHORRA
Hora: 20.15



Televisión Española retransmite por La 2 la 'Última cena' desde Getafe y la procesión de Calahorra.

Antena 3 Jueves

FÚTBOL: SEVILLA-TOTTENHAM
Hora: 20.15



Partido de ida de los cuartos de final, de la Copa de la UEFA, entre el Sevilla y Tottenham inglés.

ARPALENCIA (VILLAUMBRALES) Tel. 979 83 32 38
ORQUESTAS, ATRACCIONES, MAGOS, HUMORISTAS, ESPECIALIDAD EN FIESTAS PATRONALES
DISPONEMOS TAMBIÉN DE CARPAS, SILLAS, MESAS, ESCENARIOS, AZAFATAS, MEGAFONIAS Y EQUIPOS DE LUZ Y SONIDO

VIERNES 30

TVE 1
07.00 Telediario.
09.00 Desayunos de TVE. Entrevistas y debates.

SÁBADO 31

TVE 1
06.00 Noticias 24 horas.
08.00 Hora Warner.
09.05 Zon@ Disney.

DOMINGO 1

TVE 1
08.00 Hora Warner.
09.05 Zon@ Disney.
Incluye: Kuzco, Brandy y Mr. Whiskers, American Dragon, Kim Possible y Raven.

LUNES 2

TVE 1
06.00 Noticias 24 horas.
07.00 Telediario matinal.
10.00 Saber vivir.

MARTES 3

TVE 1
07.00 Telediario.
09.00 Desayunos de TVE.
11.30 Por la mañana.

La 2

09.30 Aquí hay trabajo.
10.00 UNED.
11.00 La película de la mañana.

Tele 5

06.30 Informativo.
09.05 La mirada crítica.
10.45 El programa de Ana Rosa.

La 2

08.00 Conciertos de La 2.
09.30 Agrosfera.
10.30 En otras palabras.

Tele 5

06.50 El mundo mágico de Brunelksky Infantil.
07.05 Birkokus Klub.
Incluye: Dragon Booster.

La 2

09.00 Shalom.
09.15 Islam hoy.
09.30 El día del Señor.

Tele 5

07.05 Birkokus Klub.
09.30 Cazatesoros.
10.30 Visto y no visto.

La 2

07.30 Los Lunnis. Incluye las series: Los Lunnis, Piggy y sus amigos, Pocoyo y Bob y sus amigos.

Tele 5

06.30 Informativo.
09.05 La mirada crítica.
Con Vicente Vallés.

La 2

07.30 Los Lunnis. Incluye: Piggy y sus amigos, Pocoyo y Bob y sus amigos.

Tele 5

06.30 Informativos.
09.05 La mirada crítica.
Espacio Informativo.

Antena 3

06.00 Noticias.
08.00 Shin Chan.
Dibujos animados.

La Sexta

09.35 Teletienda.
11.05 Sabor de hogar.
Magacín.

Antena 3

06.30 Daniel el travieso.
Dibujos animados.
07.00 MacGyver. Serie.

La Sexta

09.45 Bichos y cia.
10.10 Apuesta en 20".
11.10 Agencia al desnudo.

Antena 3

06.30 Daniel el travieso.
Dibujos animados.
07.00 MacGyver. Serie.

La Sexta

11.10 Ciencia al desnudo.
Documental.
12.05 Alias sobre el Polo.

Antena 3

06.00 Noticias.
08.00 MacGyver. Serie.
09.00 Espejo público.

La Sexta

08.00 Hoy cocinas tú.
09.05 Teletienda.
11.05 Sabor de hogar.

Antena 3

06.00 Noticias.
08.00 MacGyver. Serie.
09.00 Espejo público.

La Sexta

09.45 Bichos y cia.
10.10 Apuesta en 20".
11.10 Agencia al desnudo.

QUESOS VALDEPERO
Elaborado artesanalmente con LECHE CRUDA
Producida por la ganadería de la propia Cooperativa
Venta en fábrica y en tiendas
Ctra. de Santander, s/n - Tel. y Fax: 979 80 81 69 - Móvil: 649 95 83 08 - FUENTES DE VALDEPERO (A 6 Km. de Palencia) www.coopvaldepero.com

MIÉRCOLES 4

TVE 1
07.00 Telediario.
10.00 Saber vivir.
Magacín.

Antena 3

06.00 Noticias.
08.00 MacGyver. Serie.
09.00 Espejo público.

La 2

06.00 Euronews.
07.30 Los Lunnis. Incluye las series: Los Lunnis, Piggy y sus amigos, Pocoyo y Bob y sus amigos.

Tele 5

07.50 CuatroSfera. Incluye las series: 7 en el Paraíso, El coche fantástico.

La Sexta

08.05 Hoy cocinas tú.
09.45 Bichos y cia.
10.10 Apuesta en 20".

JUEVES 5

TVE 1
07.00 Telediario.
10.00 Saber vivir.
Magacín.

Antena 3

06.00 Noticias.
08.00 Daniel el travieso.
Dibujos animados.

La 2

07.30 Los Lunnis. Incluye las series: Los Lunnis, Piggy y sus amigos, Pocoyo y Bob y sus amigos.

Tele 5

07.50 CuatroSfera. Incluye las series: 7 en el Paraíso, El coche fantástico.

La Sexta

08.05 Hoy cocinas tú.
09.45 Bichos y cia.
10.10 Apuesta en 20".



Haremos penitencia

Tambores y cornetas. Velas, penitentes, pasos procesionales, ... Penitencia. Si, toca penitencia, entramos en Semana Santa. O vacaciones, según se mire, porque cada uno lo vive como prefiere.

En estas fechas, a diferencia que en Navidad, toca pedir perdón por los errores cometidos. En Navidad todo son buenas intenciones y mejores deseos, en Semana Santa llega el arrepentimiento porque las buenas navideñas no se han llevado a cabo.

Palencia celebra este año la segunda Semana Santa como Fiesta de Interés Turístico Nacional. Y a diferencia de la primera (existen muchas diferencias entre una y otra tan solo un año después) esta no viene tan 'apoyada'.

El pasado año el Ayuntamiento celebraba una exposición, 'ApasionArte' que reunía un conjunto

de pasos y piezas relacionadas con la Semana Santa de la capital y la provincia. Este año no. El pasado año se estrenaban tres pasos, este año sólo uno. Eso sí, este año se vuelve a promocionar en Madrid, el pasado año no.

El pasado año el Museo de la Semana Santa no tenía lugares posibles donde poder ubicarse, este



El año pasado prepararon una exposición, este no. Se estrenaron tres pasos, este año uno...



año hay dos, aunque son las cofradías las que se tienen que poner de acuerdo para elegir dónde desean que este museo tenga su sede.

Pero Semana Santa al fin y al cabo. Así que, haremos penitencia. Todos, porque los que más y los que menos, tenemos algo de lo que arrepentirnos. Por eso, cuando veamos a nuestros políticos desfilando en las procesiones no pensemos que están por estar, no, seguro que aprovechan esa oportunidad para recapacitar, seguro.

De momento, les dejamos descansar un poquito y así de paso, descansamos también nosotros, que lo necesitamos. Ya saben, llegan las elecciones y el trabajo se multiplica.

Pero no se preocupen, nosotros también haremos penitencia y examen de conciencia. Mientras tanto, disfruten.

gebe@genteenpalencia.com

LA PEDREA DE SANTO TORIBIO

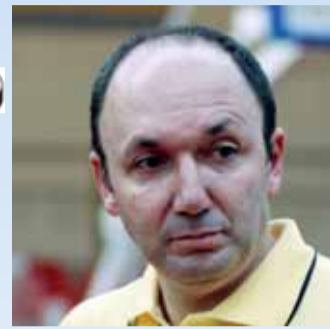

Esteban Albert
Nuevo entrenador Provincia de Palencia

Hacia mucho tiempo que no se veía un partido en el Marta Domínguez tan interesante. Tense, bien jugado, con fuerza y con un apoyo del público impresionante. El nuevo entrenador del Provincia de Palencia, Esteban Albert, debutó en casa con una victoria que nos deja más cerca aun del play off. Y sus chicos, se dejaron la piel en el campo. Para Albert, los jugadores del Provincia de Palencia y la afición palentina va este sube. Por seguir alimentando un sueño que puede ser realidad.

Luis Miguel Cárcel
Vicerrector de la UVA en el Campus de Palencia

La UVA ha puesto límite de plazas en muchas de las carreras que imparte en todos los campus repartidos por la región. En Palencia el recorte afecta a Enfermería y a Enología y esperamos que se quede ahí. De nada sirve que dentro de poco se consiga que el campus de la capital tenga instalaciones deportivas si van a poder utilizarlas los alumnos justos. Se trata de incentivar a los jóvenes a que estudien una carrera, no que se les ponga zancadillas para quitarles las ganas.



SUBE →

BAJA →



Cobarsa

Concesionario Oficial VW para Palencia y provincia

Venga a conocer nuestra amplia y luminosa exposición donde le atenderá un gran equipo de profesionales

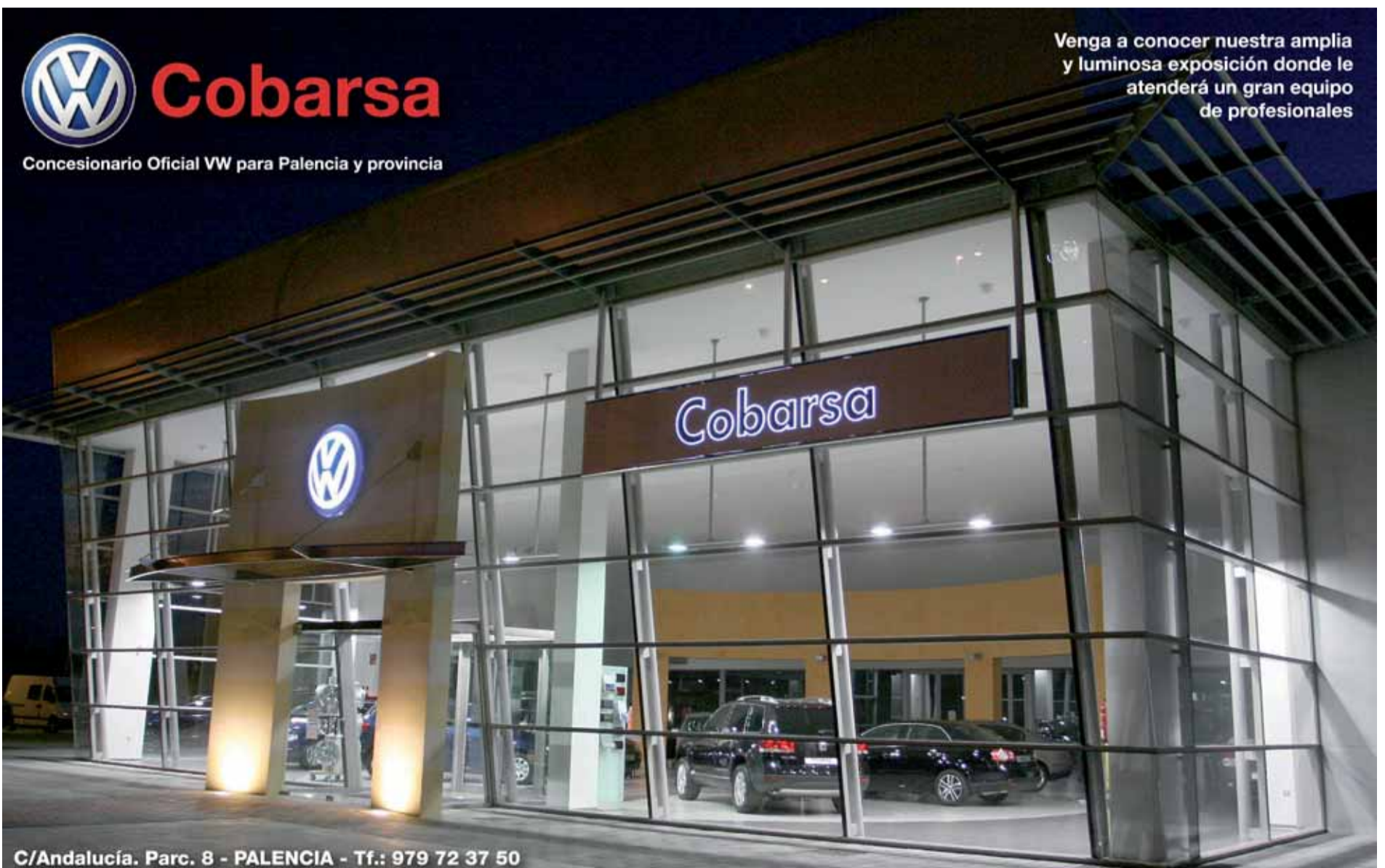

C/Andalucía. Parc. 8 - PALENCIA - Tf.: 979 72 37 50