

BGC
Central de Distribución

979 70 10 75
Atención personalizada
www.bgc.es

Dirección
Carretera de Santander, Km 13
34191 Villalobón - Palencia

¿PROBLEMAS INFORMÁTICOS?
LA SOLUCIÓN ES:

PC a punto .com

ESPECIALISTAS EN:

- Reparación de Ordenadores (todas las marcas y modelos)
- Asistencia técnica in-situ

"No vendemos, SOLO reparamos, y somos buenos, MUY buenos"

Avda. Madrid, 10 (frente Carrefour) - Tl. 979 722 450 - www.pcapunto.com

PUBLICIDAD

NÚMERO 80 - AÑO 2 - DEL 20 AL 26 DE JULIO DE 2007 - DISTRIBUCIÓN GRATUITA 30.000 EJEMPLARES - CONTROL SOLICITADO A **ojp ppp** CLASIFICADOS: 979 706 290



La nueva plantilla **morada** para conseguir el ascenso

tu mejor tienda vaquera

PANTALÓN

LAS MEJORES REBAJAS
LAS MÁS AUTÉNTICAS

BECERRO DE BENGOA, 8 / MODESTO LAFUENTE, 31

PUBLICIDAD

SUMARIO

Tras un mes de retraso se cierra otro mandato de la Diputación Pág.10

Carrión vuelve de nuevo al medioevo con el Tributo a las 100 Doncellas Pág.11

Palencia, tercera provincia de la región en desarrollo de energía eólica Pág.7

Si no se presenta denuncia no se retirará el cartel

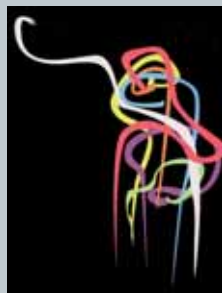

A pesar de la reclamación que presentó el autor del cartel original, Martín Forés, de las quejas de varias de las personas que se han presentado al concurso de San Antolín, de lo que opinan los profesionales del diseño y de lo que se dice en los foros de internet, el Ayuntamiento no piensa retirar el cartel ganador de San Antolín 2007 porque considera que debe ser Forés el que denuncie a la galardonada con el premio. Amaya Méndez. **Pág. 3**

DETENCIÓN POR PRESUNTA EXTORSIÓN



Instante en que los detenidos pasan a disposición judicial.

Dos personas se hacen pasar por etarras para extorsionar a empresarios

El miércoles 18 de julio efectivos de la Policía de Palencia y Valladolid detenían a dos personas acusadas de extorsión haciéndose pasar por integrantes de la banda terrorista ETA.

P.B.A., de 38 años de edad y M.G.V. de 37, mandaron cartas con la simbología de la banda armada a empresarios de Palencia y Valladolid para exigirles el llamado "impuesto revolucionario". Los extorsionados presen-

taron denuncias en las Comisarias de Palencia y Valladolid y por ello se comenzó una investigación que ha derivado en la detención de los dos individuos.

Tras la detención y el posterior registro del domicilio de los detenidos, se les ha incautado una pistola simulada del calibre 9mm parabellum y 34 billetes falsos de 50 euros, entre otros objetos. **Pág. 3**



HACE dos semanas **Gente en Palencia** informaba en exclusiva acerca de que el cartel de San Antolín 2007 pudiera estar **plagiado**. Pues bien, en el ámbito local puede no haber tenido mucha repercusión, pero en la red de redes, o lo que es lo mismo **internet**, son varios los **foros** los que tildan de **"inadmisible"** esta decisión. El tema está que arde y aunque una opción se declinaba porque no se retiraba debido a que ya estaría el **cartel en imprenta**, parece ser que no es así. Al menos la **empresa** que ha impreso los carteles en otros años **no ha recibido la orden** de hacerlo.

PARA muestra un botón. Respecto al anterior confidencial un comentario de un **usuario de un blog**: "Pues nada, aquí un servidor **participó** en el concurso, y no es que piense que mi cartel era mejor, que no es así, pero pienso que **1.500 euros** están bien para **premiar una creatividad**, no una copia. Lo de **entrar en internet y copiar una idea no vale ni 50**".

ES necesario **cuidar el patrimonio**, tanto el cultural, como el artístico y también el **natural**, porque no deja de ser el reflejo de lo que somos y tenemos. Por eso una persona se ha quejado del aspecto y el **estado de abandono** en que se encuentra la **explanada de la Casa Grande del Monte**, así como el **paseo paralelo a la carretera** entre la Casa Grande y el Refugio. No hay que permitir que la naturaleza vaya a peor, hay que poner soluciones para ello.

confidencial@genteenpalencia.com

EDITORIAL

Sin denuncia no se retira el cartel

Hay cosas que además de impensables son imposibles. Impensable es, que el Ayuntamiento de Palencia no haya hecho nada, ni piense hacerlo, tras recibir una reclamación del autor del cartel presuntamente plagiado, Martín Forés, porque considera que se debe presentar una denuncia para tomar cartas en el asunto.

Imposible, es creer que el Consistorio se mantenga en sus trece de que no ha sido un plagio y que con respecto a las bases no se pueda hacer nada.

Las bases dicen claramente en su punto número 1: "Podrán participar todos las personas que lo deseen, con obras originales". La definición de la Real Academia Española de original es: "que tiene, en sí o en sus obras o comportamiento, carácter de novedad". Novedad: "cualidad de nuevo". Nuevo: "que se ve o se oye por primera vez". Es decir, auténticamente genuino y legítimo. Sobran más definiciones.

Las partes implicadas, Martín Forés, el Ayuntamiento de Palencia, el de Alicante y la ganadora del cartel de San Antolín 2007, Amaya Méndez, además de muchos participantes en el concurso y profesionales del diseño que se han dirigido a este periódico, tienen cada uno su opinión.

Por su parte, el autor del cartel que supuestamente ha sido plagiado, piensa que debería ser el Consistorio alicantino el que presente una denuncia ya que el cartel es de su propiedad. El Ayuntamiento de Palencia dice por otro lado, que debe ser Martín Forés el que denuncie personalmente a la galardonada con el premio de los Santolines. El de Alicante afirma que como dueños del cartel expondrán el tema en el departamento jurídico del mismo y verán qué pueden hacer. Y algunos participantes en el citado concurso alegan que se debe denunciar porque no se puede consentir este hecho. La ganadora, Amaya Méndez no dice nada de nada.

Lamentablemente, el Ayuntamiento de la capital no le está prestando importancia a un asunto que hierve en los foros de internet. Nosotros en cambio, seguiremos hablando del tema.



Gente
PALENCIA

Edita
Noticias de Palencia S.L.
Directora
Raquel Arconada Villamediana
Director Comercial
José Ramón Casado
Departamento de Redacción
Beatriz Vallejo Montes
Departamento de Diseño
Diego Illescas Fernández
Departamento Comercial
Celina Vázquez Fernández
Fotografía
Bragimo Ruíz
Administración
Marta Arconada Villamediana

C/ OBISPO NICOLÁS CASTELLANOS, 1
ENTREPLANTA C - IZO.
Tel. 979 70 62 90 Fax: 979 70 65 14

G
Grupo de Comunicación **GENTE**
Director Comercial
José Egüen Viadero
Director Financiero
Miguel A. Alonso Román
Director Técnico de Medios
José-Luis López García
grupo@gente.es

Entre líneas



Sin Izquierda Unida se pierde pluralidad
HERMINIA FRANCOS
EXDIPUTADA PROVINCIAL

Aún el día de su despedida Herminia Francos siguió fiel a los principios de su partido defendiendo la pluralidad política. Quizás Francos tenga razón, o no, lo que está claro es que un cara a cara entre PP y PSOE en la Diputación nos va a traer una legislatura caliente.

El periódico *Gente en Palencia* no se responsabiliza ni se identifica con las opiniones que sus lectores y colaboradores expongan en sus cartas y artículos.

Control solicitado a OJD • 30.000 ejemplares • Distribución Gratuita **ojo pjd**

CARTAS AL DIRECTOR El futuro de los hijos

Mis hijos no podrán tener un teléfono móvil cuando sean adultos, lo tengo claro. Ahora los malcrio a base de videoconsolas, ordenadores de juguete, juguetitos de "todo a cien" con pila de botón y chip electrónico, y me parece normal que toda esa electrónica de gran complejidad que toda esa electrónica de gran complejidad que toda esa electrónica de gran complejidad que no se pueda usar y tirar al vertedero. Pero no lo es.

Toda la electrónica que usamos con profusión en nuestros días está hecha a base de metales raros como el tántalo, usado en los teléfonos móviles, el indio, de los monitores de pantalla plana o el platino, usado en catalizadores. Estos minerales son extraordinariamente escasos en la corteza terrestre y no son reemplazables por otras sustancias, sus propiedades permiten desarrollos tecnológicos que no se pueden conseguir con materiales más comunes.

La revista británica *New Scientist* publicó recientemente un artículo desvelando que

estos metales están empezando a escasear. Dada su rareza deberíamos tratar los chips como si fueran oro en paño: usarlos hasta el fin de su vida útil, intentar que se puedan reutilizar en todo tipo de aparatos, separarlos bien de la basura para intentar recuperar estos metales raros...¿Lo hacemos? Nada más lejos de la realidad. Metemos los chips electrónicos en la basura junto a los platos de usar y tirar de plástico y las peladuras de las patatas. Los preciados metales se pierden en el vertedero y se vuelven irre recuperables. Llevamos 20 años de electrónica y ya escasean algunos metales, en otros 20 años ¿cuántos metales van a quedar?

Lo peor de todo es que el platino que ahora mandamos al basurero puede ser vital para fabricar vehículos con células de combustibles de hidrógeno, eso que confiamos sea el automóvil del futuro. El indio y el tántalo son la base de células fotovoltaicas más baratas y eficientes. Cuando mis hijos sean adultos, el petróleo y

el carbón se estarán agotando y necesitarán energías renovables para alumbrar sus casas, pero se encontrarán con que la generación de sus padres ha malgastado todos los metales raros necesarios para construirlos.

El chip de la videoconsola se está comiendo el indio que mi hija va a necesitar para el panel solar. Mi hija tendrá que lavar a mano, como hacía mi madre, por no poder enchufar la lavadora. Da escalofríos pensarlo pero es así. Nuestros hijos nos reprocharán la frivolidad del consumismo de estos años. Tiempo al tiempo.

MARGARITA MEDIAVILLA PASCUAL

Rebajas

El otro día estuve de rebajas y la verdad vine bastante cabreada, y les voy a decir por qué: en primer lugar el tema de tallas, ¿por qué solo tienen tallas para muñecas?, que pasa ¿que las más rellenitas o más gorditas no tenemos derecho a

vestimos? Luego pasa que lo que pasa, que si anorexias y todas esas cosas que ustedes ya saben, pero es que ahí no acaba la cosa, después de haber encontrado algo a mi gusto y que por supuesto me valiese, como cualquier hijo de vecino tuve que ir a la caja a pagar, estuve como tres cuartos de hora esperando en la fila para poder pagar, ¿por qué? Pues porque había una cola de 30 personas por lo menos y solo había una cajera.

L.M.G.

Envien sus cartas a **Gente en Palencia**, C/ Obispo Nicolás Castellanos, 1 - Entreplanta C - IZQ. 34001 Palencia, al fax 979 70 65 14 o al correo electrónico administracion@genteenpalencia.com. Los textos, que irán acompañados de una fotocopia del DNI, podrán ser resumidos en caso de exceder de 15 líneas. El periódico se reserva el derecho de su publicación.

El Ayuntamiento mantendrá el cartel a pesar de las quejas

El autor del diseño supuestamente plagiado, Martín Forés, asegura que "se están incumpliendo las bases del concurso"

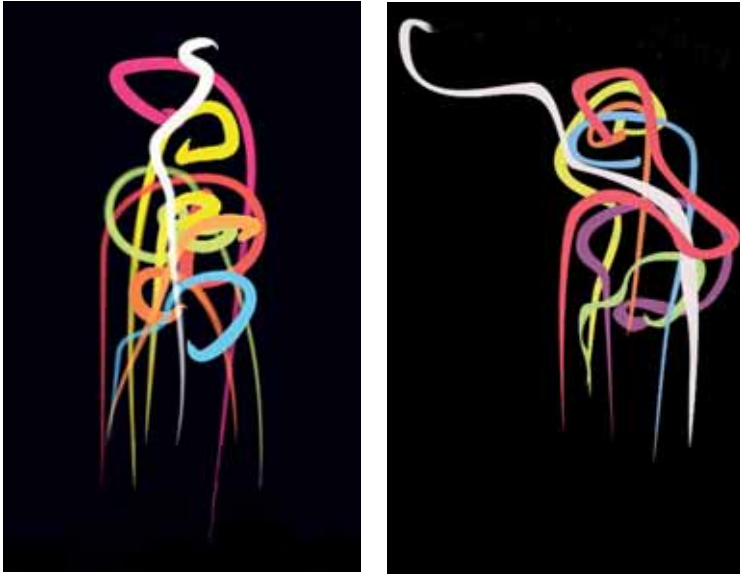

Como se puede apreciar claramente en las imágenes, eliminando el texto y el puente de Puenteillas del cartel palentino, es el mismo incluso en su composición. Se utiliza "descaradamente mi obra a la que simplemente se le añaden dos elementos, pero incluso el color del puente corresponde al color del año de mi cartel. El trazo de los fuegos artificiales lo realicé a mano alzada por lo tanto está bien clara la copia, no hay ninguna duda".

Beatriz Vallejo

Ha pasado una semana y el Ayuntamiento de Palencia no ha hecho nada ni piensa hacerlo. Una imagen vale más que mil palabras y que el cartel ganador de las Fiestas de San Antolín realizado por Amaya Méndez es un presunto plagio del cartel ganador de las Hogueras de San Juan de Alicante 2005 diseñado por Martín Forés Sanz, es algo más que evidente.

A pesar de que el Consistorio recibía esta semana una reclamación del autor llombaino con la que pretendía que se promocionase la creatividad gráfica, no se desprestigiase concursos de carteles importantes como este y que su esfuerzo creativo no sea aprovechado por otra persona y menos cuando va con ello un premio en metálico, ésta no ha servido para nada.

La concejala de Festejos, Miriam Andrés, aseguraba al respecto que no pueden incumplir las bases del concurso, a pesar de que en el primer punto de las mismas se cita claramente que "sólo se aceptarán obras originales". Manifiesta además que el Ayuntamiento "no es quién para decir si es plagio o no" señalan-

do que "el autor debería ser el que denuncie a Amaya Méndez que es la que supuestamente ha plagiado. Es un delito privado y nosotros no podemos actuar de oficio".

En dicha reclamación Forés describía claramente que "plagio significa copia de lo sustancial y lo sustancial o principal en este caso es el grafismo que representa los fuegos artificiales. Dentro de la creatividad del diseñador gráfico existe algo que llamamos memoria colectiva y que significa que dos o más personas coinciden en una misma idea o trazo de color, pero nunca en las tres cosas a la vez, como aquí".

INDIGNACIÓN

Ante, la noticia de saber que el Ayuntamiento de Palencia seguirá con esta imagen para el cartel de los sanantolines, Forés manifestó que "allá ellos con su vergüenza y con los pocos concursantes que tengan los próximos años. Yo, mis compañeros de Valencia y muchos diseñadores no nos presentaremos más por lo que deberían a partir de ahora pensar en que igual les saldría mejor pedirle por encargo a una empresa. Cuando algo es tan evi-

dente como este plagio si no lo retiran no es serio".

Forés manifiesta además que sólo denunciará al Ayuntamiento de Palencia si el de Alicante como propietario del cartel le pide que tome junto a él medidas, si no señala que "una denuncia implica juicios y aunque sé que voy a ganar no tengo tiempo para esto".

MUCHAS QUEJAS

Son muchos los diseñadores gráficos que se han presentado a este concurso y que están indignados con esta noticia. Entre ellos, el palentino, Óscar Peinado, ganador de premios como el Aste de Nagusia 2006 de Bilbao, considera que "es un plagio descarado. Una cosa es que te guste o no el cartel y otra copiar la estructura y el color. No me extrañó que algo así podía ocurrir cuando tan sólo dos días después de cerrarse el plazo de presentación dijeron quien era el ganador".

De momento, el Ayuntamiento de Alicante pondrá el tema en conocimiento de su asesoría jurídica para ver que se puede hacer ya que señalan que ellos nunca lo permitirían.

Dos personas se hacen pasar por etarras para extorsionar a una empresa

Mediante misivas, con la identificación de la banda terrorista, exigían 200.000 euros

Gente

Un hombre y una mujer, P.B.A., de 38 años de edad y M.G.V. de 37, respectivamente y residentes ambos en Palencia en el mismo domicilio como pareja sentimental, han sido detenidos por agentes de las Comisaría Provincial de Palencia y Valladolid por un delito de extorsión a empresarios vallisoletanos y palentinos haciéndose pasar por integrantes de la banda terrorista ETA.

INVESTIGACIÓN

El pasado 10 de julio comenzaron las investigaciones como consecuencia de dos denuncias presentadas en las Comisaría de Palencia y Valladolid. En las mismas los afectados manifestaban estar siendo objeto de extorsión tras haber recibido en sus domicilios misivas y también llamadas de teléfono en las que les exigían la entrega de la cantidad de 200.000 euros a cada uno de los denunciados.

Al coincidir en fecha y modus operandi las dos denuncias, los servicios policiales iniciaron de inmediato una actuación conjunta para tratar de esclarecer los hechos denunciados, consiguiendo la detención de los presuntos extorsionadores. Ambos carecen de antecedentes policiales y tras las investigaciones efectuadas durante los días que siguieron a la presentación de las denuncias, se ha llegado a la conclusión de

que no pertenecen a ninguna organización terrorista y que lo que han realizado ha sido lo que se denomina como delincuencia común, presumiéndose que se han aprovechado del clima creado por el envío de las últimas misivas que han tenido lugar en el País Vasco por parte de la auténtica organización terrorista en las que se exige el pago de las cantidades conocidas como el 'impuesto revolucionario', para tratar de conseguir dinero con este modus operandi, teniendo en cuenta que los afectados suelen ser en su mayoría empresarios, al igual que los denunciados en este caso.

Tras la detención de los presuntos extorsionadores se registró su domicilio y se les ha incautado una pistola simulada del calibre 9mm parabellum; 34 billetes falsos de 50 euros; anagramas y símbolos de ETA, así como las direcciones y teléfonos de los extorsionados; una fotocopiadora y un ordenador, que están siendo analizados, junto con útiles de falsificación y fotocopias de DNIs a nombre de otras dos personas, sospechándose que pudieran ser utilizados para conseguir dinero usurpando la personalidad de los mismos y también para realizar operaciones mercantiles en su perjuicio, dado que poseían información de su patrimonio.

Las investigaciones continúan abiertas por si están relacionadas con otro hecho delictivo.



Imagen del material incautado en el domicilio de los detenidos.

Tratamientos selvícolas para evitar incendios en 11 localidades

Los trabajos se reparten en las comarcas de Boedo-Ojeda, Aguilar y en la del Cerrato

Gente

La Consejería de Medio Ambiente de la Junta de Castilla y León ha adjudicado la contratación para la realización de tratamientos selvícolas preventivos de incendios en 576 hectáreas de monte por un importe total de 944.734 euros.

Los trabajos se desarrollarán en un total de 11 municipios distribuidos del siguiente modo: Comarca Boedo - Ojeda: 113,50 ha. en los montes de los términos de Villasila de Valdavia, Micieces de Ojeda, Herrera de Pisuegra y Santa Cruz de Boedo; Comarca de Aguilar de Campoo: serán tratadas 383,50 ha. en los municipios de Berzosilla, Aguilar de Campoo, Pomar de Valdivia, San Cebrían de Mudá, Barruelo de Santullán y Mudá; Comarca del Cerrato: se efectuarán tratamientos en 79 ha. del monte Santa Cecilia de Valle de Cerrato.

La realización de estos trabajos permitirá la mejora de las masas forestales de pino carrasco y piñonero en el Cerrato, y de pino laricio y silvestre en las comarcas de Boedo - Ojeda y Aguilar de Campoo, a través de la realización de clareos, podas y eliminación de restos. En estas dos últimas comarcas se llevarán a cabo además tratamientos de resalveo.

Luz verde para restaurar las iglesias de Santa María y San Martín en Villarén

La Junta invertirá más de 100.000 euros en la actuación incluida en el Plan del Románico

Gente

La Comisión Territorial de Patrimonio de la Junta de Castilla y León ha aprobado las obras de restauración de la iglesia de Santa María y San Martín en Villarén de Valdavia, incluidas en el Plan de Intervención Románico Norte, que cuentan con un presupuesto de 108.487,69 euros.

La Junta de Castilla y León, a través de la Consejería de Cultura y Turismo, colabora con esta Fundación en el desarrollo del Plan del Románico Norte en el que se trabaja para la puesta en valor de esta zona desde un punto de vista global para la recuperación del entorno tanto cultural como paisajístico y su divulgación. El Plan Románico Norte contempla una inversión de más de 9,7 millones

de euros para la realización, en el período 2005-2012 de intervenciones en 54 iglesias románicas del norte de Palencia y Burgos, incluyendo los propios edificios, sus entornos rurales y los bienes muebles que contienen.

OTRAS ACTUACIONES

Asimismo, la Comisión Territorial de Patrimonio ha informado favorablemente la 6ª fase del proyecto de mantenimiento y restauración de la iglesia de San Pablo de Palencia por un importe de 27.606 euros. También ha dado luz verde a las intervenciones en materia de conservación y restauración a realizar en el Castillo de Monzón de Campos por importe de 90.834 euros incluidas en el Plan Director del Castillo.



Teléfonos de interés

URGENCIAS MÉDICAS	
EMERGENCIAS	061
CRUZ ROJA	979 72 22 22
HOSPITAL RÍO CARRIÓN	979 16 70 00
HOSPITAL SAN TELMO	979 72 82 00
HOSPITAL RECOLETAS	979 74 77 00
AMBULANCIAS	
AMBULANCIAS AMBUPAL	979 71 29 00
AMBULANCIAS S.A.U	979 70 21 00
AMBULANCIAS CRUZ ROJA	979 72 22 22
SEGURIDAD CIUDADANA	
POLICÍA MUNICIPAL	092
POLICÍA NACIONAL	091
BOMBEROS	080
GUARDIA CIVIL DE TRÁFICO	979 72 06 88
TRANSPORTES	
ESTACIÓN RENFE	979 74 30 19
ESTACIÓN AUTOBUSES	979 74 32 22
RADIO TAXI	979 72 00 16
TELE-TAXI	979 72 40 40
ADMINISTRACIÓN	
CORREOS	979 70 68 04
SUBDELEGACIÓN DEL GOBIERNO	979 99 90 00
AYUNTAMIENTO DE PALENCIA	979 71 81 00
DIPUTACIÓN PROVINCIAL	979 71 51 00
JUNTA DE CASTILLA Y LEÓN	979 71 55 00

La cara amiga



VIRGINIA VALDIVIELSO, GERENTE DE AMIKUS. Sin duda todos tenemos un cariño muy especial por nuestras mascotas y saber que están bien cuidados nos aporta felicidad. Esa es la labor de Virginia, usando los mejores productos los cuida, los mimas, los acicala y se enorgullece al ver la cara de satisfacción que mostramos al recoger a nuestra querida mascota Virginia, gracias por todo lo que nos das.

Junta de Gobierno Local



Celebrada el jueves, 19 de julio de 2007

CONTRATOS

1- Adjudicación del contrato de asistencia para la realización de actividades extraescolares en las modalidades de artes plásticas y escénicas en centros educativos durante el curso escolar 2007/2008. Se acuerda en el Lote I (Artes Plásticas-pintura y dibujo) en favor de la ASOCIACIÓN CULTURAL MURIEL, a quien se han otorgado 5,70 pto.; ofertando un precio de 13,20 /hora. Lote II (Artes escénicas-teatro-): En favor de la mercantil THULE 2.005 S.L., a quien se han otorgado 5,90 pto.; ofertando un precio de 11,60 /hora.

2- Adjudicación del contrato de servicio de mantenimiento de dos aseos públicos prefabricados autolimpiables en la Plaza de San Pablo y área del mercadillo de San Juanillo a favor de Proyectos e Instalación de Material Urbano S.A. Por importe de 16.200 euros al año. El contrato tendrá una duración de dos años.

3- Adjudicación del contrato de asistencia para la realización del programa de educación ambiental: promoción de energías renovables de Palencia a favor de Caso del Amo y Asociados S. L. con un importe de 21.920 euros. IU se abstiene.

4- Contrato y adjudicación del contrato de actuación artística "Festival de Meloritos" en la catedral durante los días 19, 20, 21 y 22 de julio a favor de Rubén Rodríguez Díaz por importe de 16.000 euros.

5- Aprobada la revisión de precios del contrato de ayuda a domicilio.

6- Aprobado el expediente de contratación, del gasto y de la adjudicación del contrato de actuación artística "Orquestas de baile de verano en la Huerta de Guadán" a favor de la empresa Concierto Aarpalencia S. L. y un importe de 12.000 euros. IVA incluido.

EJECUCIONES DE OBRAS

1- Modificación de los límites de gasto correspondientes a las actuaciones en el área de rehabilitación integral del barrio de San Juanillo. Anualidad ejercicio 2007: 1.760.278 euros. Anualidad ejercicio 2008 1.379.916 euros.

2- Aprobación de los pliegos de cláusulas administrativas y técnicas particulares; del expediente de contratación y de la convocatoria de concurso para adjudicar el contrato de obras de renovación de aceras en Avda. San Telmo 2ª fase. Se incluyen los criterios de adjudicación para determinar la proposición más ventajosa de las que se presenten y el tipo de licitación, a la baja, de 200.038 euros.

3- Aprobación del proyecto técnico de acondicionamiento de aceras en la calle Floridablanca y la Plaza Don Pelayo por importe de 94.769 euros y un plazo de ejecución de un mes y medio.

4- Aprobación del proyecto técnico de la campaña de aglomerados y señalización horizontal en la ciudad, año 2007 por importe global de 290.645,76 euros.

SUMINISTROS

1- Adjudicación del contrato de suministro de 25 contenedores metálicos para papel a favor de Manufacturas Metálicas Madrileñas S. L., quien ha presentado la proposición más ventajosa de las dos recibidas, en el precio de 15.125 euros, IVA incluido.

2- Aprobación de los pliegos de cláusulas administrativas y técnicas; del expediente de contratación y de la convocatoria por procedimiento negociado del contrato de suministro, montaje, mantenimiento, desmontaje y transporte de stand expositor con destino a diversas ferias y actos de promoción turística.



Farmacias de Guardia

Del 20 al 26 de julio

Viernes 20 de julio

Día:
Farmacia Francisco J. García
C/ Doctor Fleming, 12

Sábado 21 de julio

Día:
Valentín Merino Lozano
Hnos. López Francos, 1

Domingo 22 de julio

Día:
Farmacia Junco C.B
Avd. Valladolid, 4

Guardia Nocturna 10.00 a 22.00
Farmacia Ana Fdez. Perandones
Calle Mayor Principal, 40

Lunes 23 de julio

Día:
Farmacia Alberto Torres
Plaza de León, 4

Martes 24 de julio

Día:
Farmacia José Luis Valverde
Avd. Simón Nieto, 16

Miércoles 25 de julio

Día:
Farm. Ramón Martínez Rubio
Avd. Manuel Rivera, 19

Jueves 26 de julio

Día:
Farmacia Sotorrio C.B.
Avda. Modesto LaFuente, 2

Servicio de 10.00h. a 22.00h.

Josefa Herrero Muñoz. Mayor Principal, 26
Mª Carmen E. Aller García. Cardenal Cisneros, 29

Salida Unidad Móvil de la Hermandad de Donantes de Sangre

Día 24: **Cervera de Pisuegra.** De 17.30h. a 21.00 horas.
Día 31: **Barruelo de Santullán.** De 17.00h. a 21.00 horas.

Centro Empresarial Negocios Sur, S.L.

¿Necesita:

- * UN DOMICILIO SOCIAL Y FISCAL EN MADRID?
- * ATENCIÓN DE LLAMADAS?
- * CORRESPONDENCIA TANTO DE CORREO COMO ELECTRÓNICA?
- * INCLUSO REENVÍO A DONDE QUIERA?

91 797 27 00

DESDE 18 C/MES

CENS

Celso Mellado será el pregonero popular de estos Sanantolines

María Isabel Mijares y Eduardo Sánchez Junco ofrecerán el pregón popular y el del Palentino Ausente, respectivamente

Beatriz Vallejo

Poco a poco se va perfilando el programa de las Fiestas y Fiestas de San Antolín. De esta forma, ya se han dado a conocer quienes serán sus pregoneros. María Isabel Mijares y García Pelayo será la encargada de pronunciar el 30 de agosto el Pregón Literario en el Teatro Principal. Natural de Extremadura, es una de las enólogas más respetadas. Colaboradora de la Guía Campsa, ha publicado infinidad de guías de vinos y libros de gastronomía. Confiesa tener una especial vinculación con Palencia en la que ha impartido varios cursos de cata de vinos y con Villada, donde disfruta de sus vacaciones.

Al día siguiente, Celso Mellado, ofrecerá el pregón popular en la Plaza Mayor. Desde el Ayuntamiento aseguran que "nadie mejor que él después de tres legislaturas en el Consistorio para resumir en palabras el significado de San Antolín, para animar a los palentinos a salir a la calle e implicar a las peñas en el desarrollo de los actos incluidos en el programa".

Y es que, después de tantos años de llevar la batuta de la programación de las fiestas, Mellado nunca imaginó que un día sería él el que se subiese al balcón del Ayuntamiento para dar el pistoletazo de salida a San Antolín. Asegura que le ha pillado de sorpresa y que le ha hecho mucha ilusión porque es una persona que se mueve mucho por detalles sentimentales. De momento, tiene alguna idea en la que centrar su pregón pero considera que aún queda mucho tiempo para darlo forma. Sin duda, es la mejor "guinda" para acabar su etapa como concejal de Festejos en el Consistorio.



Mellado abandonó el Ayuntamiento después de tres legislaturas.

torio capitalino.

Por otro lado, el pregonero del Día del Palentino Ausente, que se celebrará el 8 de septiembre, será el director de la revista Hola, Eduardo Sánchez Junco.

CONCIERTOS

El cantante Miguel Bose abrirá el 30 de agosto en las Huertas del Obispo los conciertos de las fiestas. Pignoise, Vargas Blues Band y el Mono Burgos, Lolita, Shaila Durcal, Pasión Vega, El Arrebató,

Coti y D´Nash completarán el programa.

Tampoco faltarán las actuaciones de calle y los desfiles de peñas que darán un colorido especial a las calles de la ciudad, los festejos taurinos, los fuegos artificiales, el tragaldabas que recorrerá los distintos barrios palentinos para hacer las delicias de los más pequeños de la casa y la celebración de Expoaire, que este año se inaugurará el 29 de agosto y contará con 50 artistas.

'A concejo' contará con 34.000 euros

La Comisión Informativa de Participación Ciudadana dictaminaba el 13 de julio favorablemente el programa de actuaciones para la celebración del festival 'A Concejo' que se celebrará durante los días 24, 25 y 26 de agosto y que contará con un presupuesto de 34.000 euros.

El programa de actos dará comienzo el viernes 24 de agosto a partir de las 19.00 horas con un pasacalles que recorrerá toda la Calle Mayor hasta llegar al Paseo del Salón. Seguidamente, se ofrecerá un Festival de Música Folk con la participación de grupos como Cepa y Sarmiento, La Musgaza o el palentino Almacántaro. Ya el sábado a partir de las 20.00 horas, se desarrollará el Festival de Danzas con la participación del grupo Nuestra Señora de la Alegría de Monzón de Huesca o el palentino Jorge Manrique, entre otros.

Por último, el domingo 26 de agosto, la protagonista será la danza en la calle con distintas actuaciones por diferentes zonas de la ciudad.

El Ayuntamiento asumirá la organización del programa 'De Tapas por Palencia'

El Consistorio no quiso perder este atractivo de San Antolín ante una falta de acuerdo

B.V.

El Ayuntamiento asumirá la responsabilidad de la organización de la actividad *De Tapas por Palencia* ante la imposibilidad de que las dos Asociaciones de Hostelería llegasen a un acuerdo conjunto y con el compromiso de seguir contando con la degustación de tapas como uno de los atractivos y reclamos de las Fiestas y Fiestas de San Antolín.

Las concejalías de Turismo y Cultura convocaron de esta forma a los hosteleros palentinos para participar en este programa que se desarrollará entre los días 31 de agosto y 9 de septiembre dentro de las fiestas patronales de la ciudad.

Los hosteleros que quieran participar en el mismo podrán recoger las bases que rigen la actividad en la oficina de información del Ayuntamiento de Palencia ubicada en el edificio de Canónigas en la Calle Mayor número 7, hasta el martes 24 de julio.

Desde el Consistorio, recuerdan además que en años anteriores, la concejalía de Turismo

había organizado esta actividad con la colaboración de la Asociación de Hostelería de Palencia, a merced de un convenio de colaboración que fue firmado al inicio de la legislatura en el que la concejalía se comprometía a celebrarlo durante el periodo de cuatro años del 2003 al 2007, como se ha venido haciendo hasta el 2006.

SUBIDA DE PRECIO

Entre las novedades, este año el *De Tapas por Palencia* incrementará el precio de las tapas pasando a costar las mismas 2,5 euros. Respecto al horario de actividad de las casetas este será de 12.30 a 16.30 horas por el mediodía y de 19.30 a 01.00 horas por la noche.

Unas casetas que tendrán una superficie que no superará los 18 metros cuadrados y deberán ser de madera. En ellas, sus propietarios deberán de proteger el suelo donde se instalen, así como el metro y medio de alrededor para evitar que la grasa y las bebidas dañen el pavimento de las calles.



Las tapas es uno de los atractivos de las fiestas de San Antolín.

¿buscas coche?
¿quieres venderlo?
anúnciate en **Gente**

Curso gratuito para desempleadas
VENDEDOR DE PRODUCTOS FRESCOS
PALENCIA
PRÁCTICAS EN SUPERMERCADOS
GADIS **lupa** **FROIZ**
COMPROMISO DE CONTRATACIÓN
A.D.D.: 983.37.29.50 / 647.70.37.63
COFINANCIAN **EcyL** **Junta de Castilla y León** **ISGD** **EUROPEO**

Los edificios de Gaspar Arroyo no se reconstruirán sin el PGOU

El PP propone dar una licencia directa para edificar los bloques 2, 4 y 6 y asegura no compartir la política urbanística de Gallego

Beatriz Vallejo

La reconstrucción de los edificios 2, 4 y 6 demolidos tras la explosión de la Calle Gaspar Arroyo de la ciudad el pasado 1 de mayo, se demorará más de lo previsto ya que no podrán edificarse de nuevo hasta que no se apruebe definitivamente el Plan General de Ordenación Urbana (PGOU) que se encuentra en trámites de adaptación a la nueva Ley Urbanística. Un aplazamiento cuyo problema radica en que los edificios que fueron demolidos eran de cinco alturas y la normativa urbanística impide que los bloques que se construyan en el casco histórico tengan más de tres.

De esta forma, el jueves se llevó a pleno una modificación puntual del PGOU que autorice esta reconstrucción y que a juicio del PP "despierta varias dudas". Los populares manifiestan no entender "la falta de previsión por parte del alcalde" ya que fue el pasado 7 de mayo, seis días después de que ocurriera la tragedia, cuando se aprobaba el Plan en una sesión plenaria en la que el PP encabezado por Rosa Cuesta advirtió de este problema a los socialistas. Cuestión ante la que el concejal de Urbanismo, Alberto Combarros, señaló que "en Gaspar Arroyo serán baja y cinco alturas por supuesto, nos encantaría que a veces mirasen el Plan con cierto cariño".

Asimismo, el popular Alfonso Polanco, manifiesta que desde el 7 de julio hasta que se remitió a la



Momento de la rueda de prensa ofrecida por el Partido Popular.

Junta el PGOU pasó más de un mes y asegura que "el Plan se aprobó con irresponsabilidad y prepotencia" señalando que la fórmula ahora elegida es "una chapuza jurídica que roza las irregularidades y lanza la patata caliente a otra administración".

Para evitar esta tardanza, el PP propone una solución basada en conceder una licencia de reconstrucción fundamentada con carácter excepcional y aprobada en un pleno de carácter extraordinario que permita licencias directas en iguales condiciones de edificabilidad.

RESPUESTA

La respuesta a estas acusaciones no se ha hecho esperar por parte del equipo de Gobierno socialista. Señalan que "la fórmula adoptada por el Ayuntamiento para la reconstrucción de las viviendas

ha sido analizada y consensuada con los Servicios Técnicos de la Junta y del Consistorio".

Manifiestan que esta supone "la modificación puntual del PGOU y del Plan Especial de Reforma Interior por la situación de excepcionalidad que se da, con un cambio sobrevenido por un hecho catastrófico. Lo que significa que no está considerado como una modificación sustancial y que por ende puede ser aprobada en Pleno sin tener que ser expuesta al público posteriormente y sin tener que ralentizar los procesos y trámites a seguir".

El PSOE manifiesta no entender que se lancen críticas de supuesto silencio por parte del grupo de gobierno y apuntan que esta medida supone que una vez que la Junta la apruebe la tramitación irá más rápida y se abreviarán los plazos de reconstrucción.

Luz verde para una ayuda de 30.695 euros para los comerciantes afectados

Subsanar la falta de ingresos y compensar las pérdidas son los principales objetivos

Gente

La Comisión Informativa de Desarrollo Económico y Empleo dictaminó favorablemente la propuesta de una subvención para los comerciantes y empresarios afectados por la explosión de la calle Gaspar Arroyo por un importe de 30.695 euros para

riesgos laborales.

Por otro lado, la Comisión dió luz verde a la solicitud de subvención presentada por Empades Siglo XXI para el desarrollo de un Centro Especial de Empleo en el Polígono Industrial San Antolín con un importe de 5.000 euros dentro del Plan de Fomento al Empleo.

La Comisión Informativa de Desarrollo Económico dió paso a esta ayuda que ya anunció el Consistorio en junio

La valoración de los daños y pérdidas corrió a cargo de la Cámara de Comercio de Palencia

colaborar económicamente con los empresarios afectados por la catástrofe con el objeto de subsanar la falta de ingresos y compensar las pérdidas económicas que sufrieron por la tragedia. Se trata de una ayuda que ya anunció el Consistorio a mediados del mes de junio y cuya valoración de los daños y pérdidas fue realizada por la Cámara de Comercio palentina.

Asimismo, la Comisión dictaminó favorablemente la propuesta de aprobación de la agenda para el año 2007 al convenio con la Fundación EOI (Escuela de Organización Industrial). En un principio se habían acordado seis cursos de formación especializada, ahora se incluye un nuevo curso de Prevención de

Asimismo, y referido al programa *Emprende en Palencia 2007*, la Comisión de Desarrollo Económico y Empleo dictaminó favorablemente la convocatoria de ayudas para la creación de nuevas empresas por un importe total de 16.060 euros.

El programa y presupuesto de la *VI Muestra Gastronómica Naturpal 2007*, que se celebrará los días 5, 6 y 7 de octubre y que contará con 43.700 euros fue otro de los puntos aprobados. La feria, con la que se pretende fomentar los atractivos culturales y gastronómicos de la ciudad, se basa en los productos autóctonos que se elaboran y producen en Palencia y se complementa con la degustación y elaboración de platos típicos.

PALENCIA
Del 14 de julio al 5 de septiembre

SUENA

GALAS DE VERANO 2007

Argénzia



Televisión PALENCIA



Cooperación





Sony Gallery



Estaleras







Abierto parcialmente un tramo de la variante norte de la A-65

Finalmente la ministra de Fomento, Magdalena Álvarez, no pudo visitar la Ronda Norte debido al problema de Ibiza



El viernes 13 de julio pusieron en funcionamiento los cuatro primeros kilómetros de la obra.

Gente

El pasado viernes 13 de julio se abrió parcialmente al tráfico un tramo de la variante norte de Palencia de la autovía A-65 Palencia-Benavente. Las obras de la Variante Norte de Palencia consisten, en la totalidad de su trazado, en la duplicación de la calzada de la carretera N-610 actual. Tiene su origen aproximadamente en la intersección de la carretera N-610 (Palencia-Benavente) con la carretera P-954 a Grijota y en su final enlaza con la variante noreste de Palencia (aproximadamente a 500

metros del enlace de esta última con la N-611 (Palencia-Santander).

La longitud total de la misma es de 6.672 metros y discurre en su totalidad por los términos municipales de las localidades de Palencia y Grijota.

ENLACES Y ESTRUCTURAS

Dentro del proyecto de la variante se proyectan dos enlaces para conectar con la red viaria existente: uno con la carretera de León (N-610) y otro con la carretera a Sahagún (CL-613).

También se contemplan 22

estructuras que sirven para dar continuidad a las existentes, como es el caso de los pasos inferiores tipo marco, o bien para salvar las vías de tráfico y fluviales igualmente existentes, así como para la ejecución de los nuevos enlaces.

En concreto las vías que se cruzan son las siguientes, de tráfico: carreteras C-613 (Sahagún) y C-615 (Carrión), y los ferrocarriles Palencia-Santander y Palencia-León/ La Coruña. Fluviales: Río Carrión, los canales de Castilla y de Palencia y el emisario de la Nava.

En el presente año se han registrado doce matrimonios menos que en 2006

Las grandes inversiones de Fomento se han destinado a la autovía Cantabria-Meseta tanto en tramos de ejecución como en planificación

Gente

El mismo día el subdelegado del Gobierno, Gabriel Castañeda, presidió la Comisión de Asistencia al subdelegado, que repasó la actividad de las diferentes unidades y dependencias de la Administración General del Estado durante el primer semestre del presente año.

Entre los temas que se trataron tales como DNIs y pasaportes electrónicos; permiso de conducir por puntos; Instituto Nacional de la Seguridad Social y afiliaciones a la misma, entre otras cosas, la delegada provincial del Instituto Nacional de Estadística informó sobre el Movimiento Natural de Población, registrándose entre enero y abril del presente año 389 partos (261 en la capital y 128 en la provincia), aunque los correspondientes a la capital han

Los partos en la capital han aumentado un 9,6% mientras que en la provincia se han reducido en un 15,23

aumentado un 9,6%, mientras que en la provincia se han reducido un 15,23%.

En lo que se refiere a matrimonios, en los cuatro primeros meses se han registrado 99, frente a los 111 del año anterior. Las defunciones, por su parte, han pasado de 627 entre enero y abril de 2006, a 657 en estos meses de 2007.

Según el informe presentado por el jefe de la Unidad de Carreteras del Estado en Palencia, las

grandes inversiones en nuestra provincia del Ministerio de Fomento se sitúan en las obras de ejecución de la autovía A-67 Cantabria-Meseta, tanto en tramos de ejecución, como en los que se encuentran en el Área de Planificación, Proyecto y Obras de la Demarcación de Valladolid, cuya suma supone una inversión para el presente año de 49.848.658 euros en obras y 3.781.086,14 en Asistencias Técnicas para su control y vigilancia.

El INEM ha registrado hasta el 30 de junio del presente año, en lo que se refiere a la gestión de prestaciones, un total de 8.314 solicitudes, frente a las 5.728 en el mismo periodo del año anterior, lo que supone un 45,15% más. Así, el importe de la nómina paga de prestaciones durante el año 2007 supone 14.551.165,26 euros.

EN BREVE

IX MUESTRA DE TEATRO AFICIONADO

"Azulkillas" se declara ganadora del premio que otorga el público



La compañía astur-vasca AZULKILLAS ha resultado la ganadora del Premio del público en la IX Muestra Internacional de Teatro Aficionado de Calle Ciudad de Palencia. Su espectáculo aéreo titulado *Historias de un baúl cautivo* al público asistente durante la última jornada del festival ante casi 500 personas. La calificación media de los ganadores fue de 8,9 sobre 10. En los siguientes puestos quedaron los argentinos *La mona y el boquerón* con 8,26, los barceloneses de *El Circ Petit* con 8,02 y los títeres de *Lluerna-Teatre* con un 7,40. El Premio del Público está dotado de 600 euros y ha sido elegido mediante la votación que el público ha ido depositando en una urna instalada cada día en el lugar de la representación. Esta es la edición que más público ha congregado, con una media de 600 personas por día.

VENTA DE VIVIENDAS

Palencia registra un 13,89% menos en ventas de viviendas que en 2006

UCE-Palencia se ha hecho eco de los datos que han dado a conocer los Registradores de la Propiedad en los que se detectan que en Palencia se ha producido un descenso del 6,03% en general en el porcentaje de ventas de viviendas. El estudio refleja además que en la provincia la desaceleración en el mercado de las viviendas no se ha producido en la vivienda nueva, pues en este caso se ha incrementado en más del 15%, la desaceleración se ha producido en las transacciones de vivienda usada, pues la misma se ha reducido en casi un 14%. Este dato según UCE se basa en que los consumidores palentinos se decantan por la compra sobre planos. En España se ha dado una bajada que se ha cifrado en un -7,23% y más en concreto en un -10,11 en la vivienda nueva y en un -4,97% en la usada.

COMISIÓN DE CUENTAS, HACIENDA Y PATRIMONIO

La empresa Óscar Alvarino S.L., ganadora del monumento al Tarrarú

La Comisión Informativa especial de Cuentas, de Hacienda y Patrimonio ha convocado la adjudicación por 29.999 euros del suministro, montaje, mantenimiento, desmontaje y transporte del stand expositor destinado a diversas ferias y actos de promoción turística. Por otra parte, se ha dictaminado que la empresa Óscar Alvarino S.L. sea la ganadora del concurso de ideas de la escultura dedicada a *La llamada de hermanos cofrades y el toque del Tarrarú* que se ubicará en la plaza San Pablo con un precio máximo de 60.000 euros y con un plazo de ejecución de cuatro meses. También se ha autorizado el gasto y contratación del suministro de 3.000 raciones de menestra en la celebración del XII Día del Palentino Ausente con la empresa S.C.A.S. S.L. en el precio de 9.450 euros correspondiente a 3,15 cada ración. Entre otras cosas se ha adjudicado el programa de actividades extraescolares y la contratación del *Festival de Meloritos*.

I REPORTAJE | Como ser camionera y no morir en el intento

Yo para ser feliz quiero un camión . . .

Beatriz Vallejo

Decenas de transportistas desfilarán el próximo 21 de julio en Palencia con sus camiones engalanados para honrar a su patrón, San Cristóbal. Pero entre todos ellos, faltará el camión de la palentina M^a Ángeles Rodríguez, que aunque pudo disfrutar el pasado fin de semana en su pueblo Saldaña de esta celebración, el sábado tendrá que quedarse en casa para poder salir el domingo de viaje y así respetar las horas de descanso. Y es que como bien señala "no se puede trabajar para pagar las multas".

En este sentido y sobre el carné por puntos asegura que teniendo en cuenta que ellos se pasan todo el día en la carretera "deberían de tomar medidas distintas" porque "tenemos más posibilidades de cometer errores y luego cuando llegamos a casa cogemos el coche. Aún así, creo que la gente sigue haciendo auténticas salvajadas".

Una profesión que como bien dice la canción del cantante Loquillo "Yo para ser feliz quiero un camión" eligió para estar al lado de su esposo, también camionero. Y es que "no es lo mismo estar en casa esperando, que pasar los días juntos".

Asegura que "es una profesión difícil" porque dependen mucho de otros factores. Por ejemplo, "si hay huelga del sector del material que transportes te afecta, en restricciones a la hora de circular a ciertas horas o días en las carreteras también, ni siquiera nos libra-

mos con las inclemencias meteorológicas ya que si nieva somos los primeros a los que nos paran".

A pesar de estos factores, manifiesta que "la encanta conducir" y asegura que lo peor de esta profesión "es que parecemos criminales sin haber hecho nada. Los conductores de coches son poco pacientes con nosotros no entienden que el adelantar nos lleva un tiempo y los policías no hacen nada más que pararnos".

El hecho de ser mujer y estar al volante de un camión no ha sido hasta ahora un problema para ella. Aunque asegura que "en España hay pocas camioneras, a veces te miran siete veces para ver si es verdad lo que han visto,

ir acompañada de mi marido hace

“ Quien se mete en esta profesión sabe que le tiene que gustar mucho conducir. A mí me encanta ”

“ El hecho de ser mujer y estar al volante de un camión no ha sido hasta ahora un problema para mí, aunque debo reconocer que el hecho de que mi marido sea camionero como yo y hagamos los viajes juntos ayuda bastante. Me siento más segura. ”



que me sienta más segura".

B. Vallejo

Como todos los años las bocinas de los camiones se harán notar

por las principales calles de la ciudad recordando a los palentinos que están celebrando la fiesta en honor a su patrón, San Cristóbal.

Los ac-

tos darán comienzo a las 19.00h. con una misa en el Recinto Ferial para continuar con el desfile y la bendición de los vehículos engalanados o no.

Un concurso en el que el primer galar-donado recibirá un premio de 601 euros, mientras que el segundo y el tercero conseguirán 450 y 300 euros, respectivamente. Después se reunirán en una cena de hermandad donde se entregarán premios.

Decenas de transportistas desfilarán el sábado 21 con sus vehículos engalanados por las calles de la ciudad

Una cena de hermandad pondrá el broche final a la fiesta

www.transrocasa.com

ano@transrocasa.com



TRANSROCASA

Hijos de José Antonio Rodríguez de la Calle, S.A.

979 727 490 - 979 165 360

Fax: 979 720 376

Ctra. N-611, km. 7,2 (vía de servicio) - 34190 VILLAMUERIEL DE CERRATO
PALENCIA (España) - Apdo. 751 - 34080 Palencia

Servicio Oficial
Red Siglo XXI
Tfno 979 72 50 14

Talleres Copal

Electricidad
Mecánica en General
Aire Acondicionado
Equipos de Frío
"CARRIER"
Inyección Electrónica

Cooperativa Palentina Electromecánica
(S. Coop)

Polígono San Blas - C/. Los Cipreses, s/n
Tel. y Fax. 979 71 23 72
34419 Villalobón (Palencia)

Tacógrafos y Limitadores **VDO**



ENTREVISTA José María Gaité | Presidente de la Asociación de Transportistas AEMPATRA

“El consenso es la base para que todo vaya bien”

La subida del gasóleo y el carné por puntos, son algunos de los problemas de los transportistas



José María Gaité, presidente de Asociación de Transportistas Aempatra.

Beatriz Vallejo

Es el segundo año que vivirá las fiestas de su patrón, San Cristóbal, al frente de la presidencia de la Asociación de Transportistas de Aempatra de Palencia. Una Asociación en la que de nuevo vuelve a reinar el consenso entre sus asociados. Y es que, según José María Gaité, este es el pilar para que el sector vaya adelante.

—¿Cuál ha sido el motivo de

que hayan cambiado la fecha de la fiesta para el sábado?

—Pues ninguno en especial, quizás porque todos los años varía la capacidad hotelera y no cabía otra posibilidad. Pero al celebrarse en sábado se podrá disfrutar aún más de la fiesta porque el lunes los socios trabajan y así no se ven perjudicados. La novedad, la fiesta nocturna.

—¿Cómo se encuentra en estos momentos el sector?

—El sector atraviesa un momento delicado. El precio del gasóleo, la seguridad vial o los tiempos de conducción son algunos de nuestros quebraderos de cabeza. El primero de ellos es imparable. Hay varios conflictos abiertos que les afrontaremos de la mejor forma posible.

—Uno de los grandes problemas a los que se enfrentaba como presidente cuando se hizo con las riendas de Aempatra fueron las cuentas. ¿Cómo está ahora ese tema? ¿Se encargó una auditoría o un estado de la situación económica?

—La asociación siempre ha tenido las cuentas claras. Las aguas volvieron a su cauce, se arreglaron las irregularidades y seguimos unidos y sin problemas.

—Ese fue uno de sus objetivos cuando inició esta nueva etapa, lograr la participación y la unidad de los transportistas en las decisiones que se tomasen y por otro gestionar el Centro Logístico del Transporte.

—Uno de los motivos de este buen entendimiento ha sido el consenso. Todas las cuestiones deben de estar consensuadas porque aunque no llueva a gusto de todos sí debe de hacerlo de la mayoría. En una asociación siempre deben de ser amigos porque sino no sería asociación. Yo nunca tomo una decisión si no es consensuada, excepto que sea algo importante y tenga que tomar una determinación en un momento oportuno como presidente. Respecto al Centro Logístico del Transporte, nosotros le hemos prestado nuestro apoyo pero la gestión está en manos de una empresa logística palentina. Estamos como miembros de apoyo.

—¿Qué necesidades tiene en estos momentos el sector en

Palencia?

—Bueno...que te diría.. de momento, que se arregle un poco el sector económicamente y sino aminoran en el tema de sanciones e inspecciones, que bajen la edad de jubilación. Son reivindicaciones antiguas. Está además el tema de la actual Terminal de Mercancías que esperemos que con el tiempo venga una segunda ampliación.

—Supongo que el carné por puntos ha afectado mucho a los transportistas ¿Cree que es justo o se debería de levantar un poco la mano a este sector?

—Pues dependiendo de los puntos. Por un lado están las faltas graves, cómo los tiempos de descanso que ahí veo lógicas las sanciones. Sin embargo, están las leves como ponerse el cinturón

de seguridad o hablar por teléfono que en una profesión como la nuestra resulta muy difícil. Además, no se puede sancionar igual a una persona que está conduciendo 45 horas que a otra que coge el coche una vez al mes. Es normal que después de tantas horas se nos olvide alguna vez ponernos el cinturón. Son cuestiones que deberían de cambiar porque sino el sector profesional no está en el buen camino.

Considero que en algunos temas deberían levantar un poco la mano.

—¿Qué proyectos de futuro le gustaría conseguir para este sector en Palencia?

—Un puesto de repostaje. Una estación de suministros de gasóleo para instalarse en la nueva ampliación de la Terminal de Mercancías por cuenta y gestión de Aempatra. Será en poco tiempo.

“Lucharemos por la instalación de un puesto de repostaje en la ampliación de la Terminal”



Camioneros celebrando la pasada fiesta de San Cristóbal.

Latiguillos Hidráulicos
Máquina de direcciones
Diagnosis Multimarca

TALLERES PANFER
PANFER CAMIONES Y AUTOBUSES, S.L.

Mantenimiento
Reparación
Tacógrafos Moto Meter
Haldex - Ebs - Abs

979 724 231 Tel y fax
879 050 004 Tel
617 332 109 Móvil
panfersll@terra.es

C/ Los Plateros, 6 - P-148
(Pol. Ind. San Antolín)
34004 PALENCIA

DAF
SERVICIO Y MANTENIMIENTO

Llegamos buzón a buzón
cada semana
a 30.000 hogares

Gent

Controlado por

Diputación cierra el mandato con el adiós a ocho diputados

La bajas más destacadas, la de Francos tras perder IU su único diputado y la del popular Rubio Mielgo que vuelve a la medicina

Beatriz Vallejo

La Diputación Provincial cerró el martes 17 de julio la legislatura 2003-2007 con la despedida de ocho de sus diputados en el último pleno del mandato previo a la toma de posesión de la nueva corporación el 20 de julio.

La diputada de Izquierda Unida, Herminia Francos, abandonó el sillón que ha ocupado durante los últimos ocho años y con ella marchó la representación de la coalición de izquierdas en la Institución Provincial.

Sería su último pleno, al menos de cara a los próximos cuatro años. Fiel a sus principios, volvió a afirmar que "sin IU se perderá la pluralidad" y señaló que espera que "el PP y el PSOE lleguen a puntos de encuentro en beneficio de la provincia palentina". Para ello, les pidió que luchasen "contra la despoblación" y les deso "lo mejor en su vida personal y laboral".

Del equipo de Gobierno del PP, la baja destacada será la de Antonio Rubio Mielgo, que deja la Diputación para volver a ejercer la medicina. Mielgo agradeció el trabajo de todos los partidos durante estos cuatro años y mostró su esperanza en que la nueva legislatura se caracterizase por una colaboración entre los distintos grupos políticos que se pudiese materializar en proyectos para la provincia.

De esta forma, en el PP se verán dos caras nuevas desde el



Francos y Rubio Mielgo en su último pleno.

próximo viernes 20 de julio, la del alcalde de Becerril, Mario Granda y la de Jesús Tapia, teniente alcalde de Grijota.

En el Partido Socialista se echarán de menos caras como la de la ex-concejala del Ayuntamiento de Palencia, Elisa Docio, el ex-alcalde de Monzón, Antonio Casas, la ex-edil del Ayuntamiento de Grijota, Rosalinda Ibernón o la presencia de Ramón Díez Rogelio Rojo o José Calderón.

El portavoz de los diputados socialistas, Jesús Guerrero, felicitó al PP por estar de nuevo al mando de la Diputación y señaló que esperaba que "la legislatura pasada haya servido para asentar las bases de futuro de la provincia y servido para mejorar la vida de los palentinos".

Tampoco el presidente de la Diputación, Enrique Martín, qui-

só irse del último pleno sin destacar el trabajo realizado por los 25 diputados y no ocultó su emoción por la marcha de Mielgo y Francos. Al final, besos, abrazos y apretones de manos.

Un mes más tarde

Casi un mes más tarde de lo previsto se liquidó la legislatura 2003-2007 en una constitución de la nueva corporación que se ha demorado más de lo inicialmente previsto por el recurso electoral que interpuso el PP en el municipio de Renedo de la Vega. Martín iniciará de esta forma su tercer mandato al frente de una corporación de 25 representantes, de los que su equipo, el PP, gobernará con mayoría absoluta con 14 diputados.

El 'Provincia de Palencia' acogerá en 35 localidades un total de 106 conciertos

El Festival pretende reforzar el disfrute conjunto de la música y el patrimonio

Beatriz Vallejo

El Festival de Música Provincia de Palencia que dió el pistoletazo de salida el jueves 19 de julio contará con un total de 106 actuaciones que se desarrollarán por 35 localidades. La iniciativa, que cuenta con un presupuesto de 106.000 euros incluye 36 conciertos de órgano litúrgico y diversos géneros musicales.

Este Festival que organiza la Diputación constituye una de las citas culturales que cada verano encuentra el entusiasta respaldo de los palentinos. Esta edición quiere además según la diputada de Cultura, María José Ortega, reforzar "el disfrute conjunto de la música y el patrimonio artístico de la provincia".

Ortega destacó que este programa "ha crecido y se ha afianzado desde su creación en 1981" y agradeció el apoyo del Obispado a la hora de ceder los templos para celebrar este Festival que el

año pasado alcanzó la cifra de unos 20.000 espectadores y que en el presente año se incrementa en 29 conciertos.

El certamen que contará con la presencia de grupos de prestigio que proceden de España, Polonia, Francia, Italia y Estados Unidos culminará en Villada el 30 de agosto tras recorrer entre otras comarcas, Amusco, Aguilar de Campoo, Saldaña o Frómista.

Por su parte, el delegado Diocesano de Patrimonio, José Luis Calvo, habló de un "perfecto matrimonio entre cultura y arte señalando que los conciertos son una maravillosa oportunidad para descubrir lo que los templos encierran" y destacó la colaboración entre el Obispado y la Diputación no sólo a la hora de promocionar la música, "sino también en las labores de restauración y puesta en valor de los templos, promocionándolos para generar turismo y riqueza".



Ortega y Calvo durante la presentación del Festival.

Palencia el escenario de tus sueños

Excursiones Teatralizadas por la Provincia de Palencia

Rutas Salidas desde: Palencia, Cervera de Pisuerga y Aguilar de Campoo

21 julio	25 julio	3 agosto	11 agosto
• Colindarín de la Cruz • Carrión de los Condes • Villalobos de Sierra • Frómista	• Mercedes de Cjeda • Sanfilibón de Ecla • S. Salvador de Condamado • Cervera de Pisuerga	• Vallesplago de Aguilar • Mave • Cifras de Pisuerga • Aguilar de Campoo	• Paredes de Noya • Tordesillas de Noya • Becerril de Campos • Cisneros

Salidas: Todos los sábados de junio, julio, agosto y septiembre.

Información y Reservas:
Patronato Provincial de Turismo,
C/ Mayor 31 - 34001 PALENCIA,
Tel.: 979 706 523
www.palenciaturismo.es

Palencia! por supuesto!

Herrera recibe a representantes de la Ruta Quetzal en Frómista

De la Quadra Salcedo destacó esta edición como la mejor en 20 años por encontrarse en ella "la aventura y la fe entrecruzadas"

Beatriz Vallejo

El presidente de la Junta de Castilla y León, Juan Vicente Herrera, recibió el lunes 16 de julio en el Canal de Castilla a su paso por la localidad de Frómista a los 325 expedicionarios, procedentes de 55 países, de la Ruta Quetzal BBVA. Un acto en el que estuvo acompañado por el director del programa, Miguel de la Quadra Salcedo, y por el director territorial de BBVA, José Antonio Blanco Hierro.

Herrera destacó de esta villa "sus valores históricos" y el "ser una tierra extraordinariamente abierta para desarrollar este tipo de experiencias ya que ha visto pasar por sus caminos a millones de peregrinos de todas las creencias" y subrayó la importancia de acercarse hasta este lugar recogiendo las palabras de Raúl Guerra Garrido en las que se refería con una belleza literaria a esta villa señalando que "debería de ser visitada al menos una vez en la vida de cada uno de los españoles".

El presidente de la Junta mostró además su satisfacción porque este encuentro "haya adornado el Canal con las banderas de más de una treintena de nacionalidades componiendo una maravillosa sinfonía como un ejemplo de convivencia, paz y ejercicio de libertad" y subrayó que el objetivo de la expedición un año más estuviese muy vinculado a la navegación ya que "aquí nació San Telmo, patrón de todos los navegantes".



Ya han participado en la Ruta Quetzal cerca de 8.000 jóvenes.

ESTRECHAR LAZOS

Por su parte, De la Quadra-Salcedo señaló que "esta Ruta ha permitido que más de 8.000 jóvenes iberoamericanos conozcan en profundidad la cultura de estos países y hayan contribuido a estrechar más los lazos entre Iberoamérica y España" y destacó esta edición como la mejor en veinte años porque en ella "se ha encontrado la aventura y la fe entrecruzadas".

La representante de la ruta Quetzal en China, Jiayi Zhang, en representación de su país, ya que 2007 se ha declarado como el Año Español, se encargó de entregar al presidente de la Junta una moneda denominada columna-

rio. A este regalo se sumó otro, una placa conmemorativa de la Ruta Quetzal que entregó una expedicionaria palentina.

De esta forma, y después de visitar la localidad de Torquemada donde conmemoraron el quinto centenario del nacimiento de Catalina de Portugal, los jóvenes representantes de la Ruta Quetzal, 20 de ellos de Castilla y León, pudieron disfrutar en Frómista de un espectáculo único, la apertura de las esclusas para que conociesen su funcionamiento así como de la navegación en piraguas por las aguas de esta imponente obra de ingeniería hidráulica que se construyó con el fin de mejorar las comunicaciones comerciales.

Carión de los Condes representará el Tributo de las 100 Doncellas

Aquel que lo desee y esté ataviado con vestimenta medieval podrá participar

Beatriz Vallejo

Carión de los Condes retrocederá por unas horas, el domingo 22 de julio, a la época medieval para recrear en sus calles y plazas el Tributo de las 100 Doncellas. La historia narra que "en el año 826 el alfoz de la villa carrionesa tenía que entregar cuatro jóvenes a los moros como parte del Tributo de las 100 Doncellas. Éstas piden a la Virgen protección y cuando iban a ser entregadas, unos toros arremeten contra la morisma y Carión quedó exento de pagar a partir de entonces tal tributo".

El presidente de la Asociación de Amigos del Camino de Santiago, Ángel Luis Barreda, destaca de esta recreación histórica y popular "la participación de la gente ya que todo aquel que lo desee y que vaya ataviado con vestimenta de la

época puede participar activamente en las representaciones".

Una tradición en la que según Barreda se "seguirá con la escena y el trabajo que se viene desarrollando desde hace diez años cuando se estableció como la primera fiesta medieval de la provincia" aunque se incorporará como novedad "el torneo de juegos medievales. Sin duda, un capítulo para que la gente participe más y se involucre. Los participantes que resulten ganadores recibirán importantes premios gastronómicos". Las representaciones se desarrollarán a partir de las 18.30 horas. Ya por la noche, en el Monasterio de San Zoilo tendrá lugar la celebración de una Sesión de Cortes, donde se armarán caballeros y se otorgarán títulos nobiliarios. Todo ello, enmarcado en una cena medieval.



Imagen de la representación realizada el pasado año.

Y COMO NO OS RETIREIS... OS LANZAMOS... EN... QUEDAD DECIR OS ENTREGAMOS
¡CIEN DONCELLAS!

PERDONAD... SÍ... SI SOLO NOSOTROS... POR... AGUI!

Domingo 22 de Julio
2007
Carión de los Condes

RECREACIÓN HISTÓRICA Y POPULAR DEL
TRIBUTOS DE LAS 100 DONCELLAS

Información Complementaria 979 880 902
Reserva Cena Medieval 979 880 050
Alquiler Vestuario 979 880 055

C.I.T. CAMINO DE SANTIAGO PALENTINO

Junta de Castilla y León

FEICOLPA

Asociación Española de Amigos del Camino de Santiago

Suscrito el convenio con las cuatro nuevas localidades del programa 'Creceamos'

A partir del 1 de septiembre incluirán este servicio Alar del Rey, Baltanás, Cisneros y Monzón de Campos

Gente

El presidente de la Diputación, Enrique Martín, y los alcaldes de las localidades Alar del Rey, Baltanás, Cisneros y Monzón de Campos sellaron el miércoles 18 de julio la colaboración para poner en marcha en septiembre el programa de guarderías Creceamos. Recientemente en la Diputación se firmaban los convenios para la próxima anualidad con los doce municipios donde ya se ha prestado durante este año escolar y que continuarán haciéndolo en sucesivas anualidades. Y que son: Buenavista de Valdavia, Frómista, Griñota, Herrera de Pisuerga, Santervás de la Vega y Villalobón, que comenzaron a prestar el servicio en 2006 y Astudillo, Ampudia, San Cebrián de Campos, Torquemada, Villada y Villarramiel que lo hicieron el año anterior. La convocatoria establece como requisito que los ayuntamientos que lo requieran deben tener una demanda inferior a 15 plazas y no contar con recursos públicos o privados que presten este servicio. También cuenta la distancia kilométrica.

Gallego mediará para que Industria reciba a empleados de Celanese

El regidor palentino se compromete además a acudir a la manifestación del 20 de septiembre

Gente

El alcalde de la ciudad, Heliodoro Gallego, ha ofrecido el apoyo incondicional del Ayuntamiento de Palencia a los trabajadores de la fábrica Celanese de la localidad palentina de Guardo y se comprometió a acudir a la manifestación de protesta que se celebrará el próximo 20 de septiembre para pedir la continuidad de esta factoría química. Por ello, Gallego ha iniciado una ronda de contactos con los representantes del Ministerio de Industria para conseguir que los representantes sindicales y los trabajadores de Celanese sean recibidos en dicho Ministerio por el secretario de Estado de Industria en el menor tiempo posible.

El parque eólico de Fuentes cubrirá la necesidad de energía de 8.200 familias

La instalación, que ha supuesto una inversión de 33 millones de euros, está formada por 15 aerogeneradores Vestas V-90 que darán una potencia total de 30 MW

Beatriz Vallejo

EUFER, compañía participada al 50% por Enel y Unión FENOSA, puso en marcha el pasado viernes 13 de julio el parque eólico de Fuentes de Valdepero. Esta instalación está formada por 15 aerogeneradores vestas V-90 de 2 MW de potencia unitaria, que aportan al parque una potencia total de 30 MW. Una energía generada que cubrirá las necesidades de unas 8.200 familias y que ha supuesto una inversión de 33 millones de euros. Palencia se convierte de esta forma en la tercera provincia de la región en lo que a desarrollo de energías eólicas se refiere, sólo por detrás de Burgos y Soria.

El presidente de EUFER, Elías Velasco, señaló que Castilla y León es una de las comunidades "más activas en desarrollo de energía eólica" y manifestó que la UE establece que para "el año 2020 el 20% de la energía primaria tiene que ser renovable. Al final de este año en España no hemos llegado al 7% por lo que hay que hacer un gran esfuerzo. Creo que los planes que hay en las Comunidades Autónomas son insuficientes para alcanzar este objetivo. Aunque se ha hecho mucho, queda por hacer".

Respecto a que estos parques eólicos puedan dañar el aspecto visual, Velasco manifestó que



La instalación del parque eólico de Fuentes de Valdepero está constituida por 15 aerogeneradores.

"como instalaciones industriales que son producen un impacto de una forma u otra pero no hay desarrollo industrial sin que haya un impacto, por eso se hace un estudio de impacto medioambiental".

IMPACTO EQUILIBRADO

Por ello, destacó la importancia de que este impacto sea "asumible por la sociedad y equilibrado" señalando que hoy en día "la energía es una cuestión popular

con una cultura mayor asumiendo los hechos industriales. Hay que buscar un equilibrio entre los dos impactos porque la energía eólica no produce CO2".

Una cuestión en la que, a pesar de no llegar al 20%, España es ejemplar porque tiene 12.000 MW funcionando y están en proyecto otros 10.000. Y es que para evitar el cambio climático según Velasco hay que hacer "desarrollos industriales energéticos que tienen un impacto visual pero

razonable contribuyendo al desarrollo sostenible que conjuga el desarrollo económico y social y afiance el desarrollo del medio ambiente".

A estas instalaciones se suman las ya existentes en la Comunidad: el parque eólico del Manzanal, Aldeavieja y Navas del Marqués. En la actualidad, se están tramitando otras dos instalaciones eólicas, una en la provincia de León con 200 MW y otra en Zamora con 20 MW.

La Junta decepciona a Asaja en las medidas contra los topillos

Consideran innegociable compensar los daños reales a precio de mercado de cada cultivo

Gente

La reunión mantenida el miércoles 18 de julio entre las organizaciones agrarias de Castilla y León y el director general de Política Agraria Comunitaria de la Consejería de Agricultura y Ganadería, Pedro Medina, no se puede calificar de satisfactoria ya que según las organizaciones agrarias no se han obtenido buenos resultados en sus reivindicaciones.

El objetivo de esta reunión se basaba en analizar las medidas propuestas para atajar la plaga de topillos y estudiar las posibles modificaciones de la orden del 4 de julio en la que se establecen una serie de criterios de valoración de las ayudas para paliar los

múltiples daños.

La organización agraria, considera innegociable el compensar los daños reales a precio de mercado de cada cultivo, lo cual con la orden actual es imposible. Por todo ello, desde la Junta se han comprometido a solicitar, autorización a la Comisión Europea para que dictamine si es viable esta posibilidad.

Desde la Administración Regional recelan de que esta posibilidad llegue a buen puerto, además creen que la resolución puede dilatarse en un plazo aproximado de dos meses. ASAJA ha comunicado de esta forma a los representantes de la Junta su rechazo a la orden de ayudas si



Los casos de afectados de tularemia en la provincia siguen creciendo.

no se recogen sus peticiones, ya que la mayoría de agricultores que están teniendo importantes pérdidas, no tendrán ninguna compensación.

Asimismo, existe el compromiso por parte de la Junta de regular a través de una orden de ayudas, los daños ocasionados en los cultivos de regadío y viñedo, además de comprometerse a la

tasación inmediata, previa solicitud de los afectados de los daños en patatas, zanahorias y cultivos hortícolas. Por lo tanto, decepción ante una reunión en la que la organización agraria volvió a manifestar la necesidad de atajar de forma inmediata en toda la Comunidad la plaga de topillos que está poniendo en peligro la agricultura y ganadería.

Mejoras en infraestructuras hidráulicas de la provincia

Pomar de Valdivia, sus pedanías y Baltanás se beneficiarán de un nuevo depósito general y regulador, respectivamente

Gente

El Consejo de Gobierno aprobó el jueves 12 de julio inversiones por un importe total de 13,62 millones de euros en actuaciones de mejora de infraestructuras hidráulicas. Estas actuaciones, de abastecimiento y depuración, afectan a una población total de 30.000 habitantes.

ACTUACIONES EN PALENCIA

En Palencia dichas inversiones servirán para mejorar el abastecimiento a Pomar de Valdivia y pedanías a través del correspondiente convenio de colaboración con el Ayuntamiento de Pomar de Valdivia, con una inversión total de 1.210.017,12 euros y una población beneficiada de 1.301 habitantes, pertenecientes a los siguientes núcleos de población: Bascones de Valdivia, Camesa de Valdivia, Pomar de Valdivia, Porquera de los Infantes, Rebolledo de la Inera, Revilla de Pomar, Villallano y Vallarén de Valdivia.

También para el depósito regulador de Baltanás cuyas actuaciones son las siguientes: nuevo depósito general de 922 m³, red de abastecimiento hasta los depósitos secundarios y/o acometidas generales, camino de acceso al depósito y urbanización de parcela y conexión con el depósito existente. La obra será financiada en un 80% por la Administración regional y en un 20% por el Ayuntamiento y de ella se beneficiará una población de 3.011 habitantes.



3.011 personas se beneficiarán del nuevo depósito en Baltanás.

Restauración ambiental de Fuente Puchera en Becerril

Se ajardinará el entorno, con formación de paseos, plantación de arbolado, etc

Gente

Por otra parte, la Consejería de Medio Ambiente prevé una inversión de 202.307,54 euros para la restauración y acondicionamiento ambiental de la Fuente Puchera y su entorno en Becerril de Campos.

La actuación será financiada en un 85% por la Junta de Castilla y León y en un 15% por el Ayuntamiento. Las obras suponen el desbroce y limpieza de la zona a actuar (8.000 m²), con talado desdoconado de árboles, drenaje de toda la zona

y recuperación de la fuente existente, así como el ajardinamiento del entorno, con formación de paseos, plantación de arbolado, alumbrado, mobiliario urbano y área merendero.



Subvención para la Federación de Polígonos Empresariales de la región

Se prevé una inversión total de 317.143 euros para realizar actuaciones concretas

Gente

La Consejería de Medio Ambiente destina 222.000 euros para la realización de diversas acciones de estudio, sensibilización y formación en materia de producción y gestión de residuos, a favor de las pequeñas y medianas empresas establecidas en los polígonos industriales de Castilla y León. La Federación de Polígonos Empresariales de Castilla y León prevé una inversión total de 317.143 euros para realizar las siguientes acciones concretas: realización

de un estudio-diagnóstico de producción y gestión de residuos por el sector industrial de Castilla y León; diseño y desarrollo de un Programa de Sensibilización y Formación a partir de las conclusiones derivadas del estudio-diagnóstico; diseño de las características de los centros de transferencia de residuos industriales no peligrosos a ubicar en cada uno de los polígonos industriales de Castilla y León y celebración de al menos una jornada en cada uno de los polígonos industriales.

Financiación para los empresarios de la madera

Se llevarán a cabo varias actividades como las de 'Vivir Madera' y 'Construir madera'

Gente

La Consejería de Medio Ambiente contempla una subvención directa por importe de 200.000 euros a la Confederación Española de Empresarios de la Madera (Confemadera) para financiar los siguientes proyectos: *Vivir con Madera*: cuyo objetivo es la promoción del uso de la madera en interiores (carpintería, decoración...) y *Construir con Madera*: con objeto de promocionar el uso de la madera en construcción, donde su uso actual es muy reducido.

En ambos programas participan, además de empresas privadas del sector, el Ministerio de Industria y varias comunidades autónomas (Valencia, Galicia, País Vasco,...).

Las acciones están dirigidas a tres grupos sociales (prescriptores y profesionales, periodistas especializados y público general) e incluyen concursos nacionales de diseño, conferencias para arquitectos y decoradores, artículos en prensa especializada, jornadas con periodistas, participación en ferias, etc.

necesito aire limpio
necesito agua pura
necesito tierra sana
necesito luz natural

ponte en mi piel

verás que tenemos
las mismas necesidades





Cuidar el medio ambiente
es tu mejor inversión

Sólo el 7,5% de los radares instalados en Castilla y León controlan puntos negros

De los 119 controles fijos de velocidad de las carreteras de la Comunidad -30 de ellos instalados desde marzo-, solamente 9 se ubican en zonas de alta siniestralidad

Grupo Gente

De los 119 puntos de las carreteras castellano y leonesas donde se encuentran instalados radares fijos sólo 9 (el 7,5%) coinciden con un punto negro. A pesar de que en la Comunidad se han instalado 30 nuevos radares desde marzo de 2007, sólo uno -en la provincia de Salamanca- corresponde con uno de los puntos kilométricos de gran siniestralidad, siendo el total nueve los que corresponden con uno de los sesenta puntos negros detectados en Castilla y León en el año 2006, cuatro menos que los registrados durante 2005.

Los dos puntos más problemáticos de la provincia de Valladolid -el km. 183,3 de la N-601 y el 7,5 de la VA-20, con 8 y 6 muertos el año pasado respectivamente- sí han visto instalados los correspondientes radares. Algo que no ha ocurrido en otras zonas conflictivas de la Comunidad como en el punto 110,8 de la N-611 a su paso por Palencia, donde en 2006 fallecieron 5 personas; en los kilómetros 343,2 de la A6 y el 123,9 de la N-601 en la provincia de León -con 5 víctimas en cada uno el pasado año- o el kilómetro 83,9 de la CL.629 a su paso por Burgos, donde se registraron 5 accidentes graves en 2006.

INEFICAZ PLAN DE RADARES

A pesar de que desde hace cinco años ha descendido el número de zonas de alta siniestralidad en las vías de la Comunidad -90 en el año 2002, 71 en 2003, 75 en 2004 y 64 en 2005-, se ha detectado un aumento en el número de víctimas mortales, pasando de 14 a 19 fallecidos en dichos puntos.

PUNTOS NEGROS REGISTRADOS EN CASTILLA Y LEÓN DURANTE EL AÑO 2006					
PROVINCIA	CARRETERA	PUNTO KILOMÉTRICO	PROVINCIA	CARRETERA	PUNTO KILOMÉTRICO
ÁVILA	CL-505	10,7; 29,7	SALAMANCA	N-501	77,5; 92,4
	CL-507	14,7; 21,6		N-620	348,1
	AV-502	9,2; 16,7		N-630	331,19; 337,9; 410
	N-403	117,7		SA-20	93
BURGOS	N-0001	262,1; 308,8	SA-605	0,6	
	CL-0629	70,8; 74,2; 83,9	N-501	77,5; 92,4	
LEÓN	A-6	343,2	SEGOVIA	N-620	348,1
	AP-66	97	N-630	331,19; 337,9; 410	
	CL-622	39	SA-20	93	
	N-VI	391,2	A-2	176,8	
	N-120	308,1; 310; 334,5; 335,4	CL-116	5,4	
PALENCIA	N-601	309,2; 321,8; 119,6; 123,9	SORIA	N-234	348,8; 353,2
	CL-613	0,5	CL-601	5	
	CL-626	348,1	VALLADOLID	N-122	325,2; 341,9; 358,2
	N-611	331,9; 337,9; 410	N-601	170,1; 183,3; 184,8	
P-900	1,7	VALLADOLID	VA-20	4,2; 7,5	
			VP-9102	4,5	
		ZAMORA	N-630	279,1	

Fuente: Gente en Valladolid.



Las competencias de ubicación de los radares la tienen las comisiones provinciales de Seguridad Vial de cada provincia.

La Junta nombra 45 nuevos directores generales

Continúa vacante el puesto del responsable de Financiación Autonómica

Gente

El Consejo de Gobierno procedió este jueves al nombramiento de 45 nuevos altos cargos en el Ejecutivo. Entre ellos, desde Presidencia, la Dirección de Comunicación la llevará Ángel Losada Vázquez; la Directora de Relaciones Institucionales y Acción Exterior, María de Diego Durántez; y la Dirección General de Análisis y Planificación, Marta López de la Cuesta. Además, Víctor Antonio Valverde llevará la Dirección General de Economía, Política Financiera y Asuntos Europeos, y la de Trabajo y Prevención de Riesgos Laborales, la asumirá Miguel Ángel Díez Mediavilla. Rosa Urbón se encargará de la Dirección General de Turismo. Mientras, la Dirección de Financiación Autonómica, sigue vacante.

EN BREVE

MEDIO AMBIENTE

Estrategia contra el cambio climático en la región

Castilla y León es la segunda Comunidad que mejor cumple los objetivos del Protocolo de Kyoto. Aún así elaborará una "Estrategia contra el cambio climático 2008-2012" para, entre otros objetivos, minimizar las emisiones regionales de gases de efecto invernadero, coordinado a actuaciones ya en marcha y proponiendo nuevas iniciativas.

www.genteinmobiliaria.com



El CF Palencia 2007-2008 empezó ya la pretemporada

Los de Alfonso del Barrio cuentan de momento con ocho fichajes y faltan sólo por incorporarse tres menores de 23 años



Nueva plantilla morada para la temporada 2007/2008.

Alberto Calleja

En la presentación con más gente en las gradas que uno recuerda en los últimos veinte años, el Club de Fútbol Palencia de la próxima temporada echó a andar esta pasada semana. Casi 1.000 aficionados fueron atraídos por las nuevas caras de la plantilla aunque, paradójicamente, quien más aplausos acaparó fue el principal artífice de la gran campaña anterior, el técnico vasco Alfonso del Barrio.

Los primeros en saltar al césped de la Nueva Balastera para recibir los aplausos de la animosa afición fueron, de uno en uno, los once que continúan de la pasada campaña: Dani Roiz, Juanes, Cuenca, Corral, Aitor Blanco, Serrano, Rubén Pérez, Otero, Armendáriz, Nacho Calvillo y Car-

los. Es decir, el once inicial habitual con la única ausencia del delantero Koeman, que estaba cedido por la UD Salamanca.

A continuación, los aplausos fueron destinados a los nuevos. Ahí la única ausencia fue, por motivos personales, el delantero asturiano Jabuti. Si estuvieron los dos laterales que llegan del Sporting, Noel Alonso e Iván Guardado. Los defensas Alberto García y Agustín. Los centrocampistas Juanfer y Fernando y el delantero vasco de raíces palentinas David Asensio.

Asimismo, fue presentado el cuerpo técnico donde no hay novedad ninguna y estuvo presente Francis Olea, entrenador adscrito desde hace unos días al conjunto morado al firmarse la filialidad del Cristo Atlético donde jugarán algunos de los jóvenes

que harán la pretemporada con el Palencia. Además, en el mismo acto de presentación, la directiva que preside Alberto Villegas agradeció su colaboración al Ayuntamiento, la Diputación y la Junta de Castilla y León, así como a sus principales patrocinadores. El hecho más emotivo tuvo lugar cuando se le impuso al ya excocej de deportes, Celso Mellado, la insignia de honor del club.

Como es habitual en este tipo de ceremonias tanto el entrenador como el presidente y el capitán tomaron la palabra para agradecer la asistencia a los aficionados y decir que cuentan con ellos para la temporada que se inicia el próximo 26 de Agosto.

Cerró el acto el alcalde que finalizó su intervención con un "¡A por ellos!" que todavía hoy resuena en las tribunas.

Verdasco y Vicente son los grandes favoritos de la XXII Edición de El Espinar

El torneo se desarrolla del 28 de julio al 5 de agosto y contará con grandes tenistas

Gente

El 28 de julio arrancan los XXII Internacionales de España en Pista Rápida 'Villa de El Espinar' Open Castilla y León. El presidente de la Real Federación de Tenis, Pedro Muñoz Asenjo; el director general de Deportes de la Junta, Miguel Ignacio González Sánchez-Zorita; el alcalde de El Espinar, David Rubio; así como distintas autoridades, participaron en un acto que estuvo presentado por el periodista de TVE Ángel Orte, y con el tenista Alex Corretja como protagonista.

forma inmejorable. El madrileño se ha colado en los cuartos de final del Torneo de Stuttgart al derrotar a David Ferrer (7-5 y 6-3).

Junto a ellos, en el cuadro aparecen temibles rivales como Fabrice Santoro o Rainer Schuettler, entre otros.

La consejera de Cultura y Turismo de la Junta, María José Salgueiro, presidió por primera vez el acto de presentación del torneo, calificado de inédito y único por la proyección que muchos de los tenistas que han participado en él han alcanzado en su carrera deportiva.

El torneo se desarrolla del 28 de julio al 5 de agosto y contará con un buen número de tenistas de gran relevancia, tanto españoles como extranjeros.

TENISTAS PARTICIPANTES

Fernando Vicente y Fernando Verdasco serán las principales bazas nacionales en las pistas segovianas. Además, Verdasco llegará a la cita en un momento de



Imagen de la presentación del Torneo de Tenis de El Espinar.

Fórmula 1

Piloto	País	Escudería	Puntos
1 Lewis Hamilton	Reino Unido	McLaren-Mercedes	70
2 Fernando Alonso	España	McLaren-Mercedes	58
3 Kimi Räikkönen	Finlandia	Ferrari	52
4 Felipe Massa	Brasil	Ferrari	51
5 Nick Heidfeld	Alemania	BMW	33
6 Robert Kubica	Polonia	BMW	22
7 Giancarlo Fisichella	Italia	Renault	17
8 Heikki Kovalainen	Finlandia	Renault	14
9 Alexander Wurz	Austria	Williams-Toyota	8
10 Jarno Trulli	Italia	Toyota	7
11 Nico Rosberg	Alemania	Williams-Toyota	5
12 David Coulthard	Reino Unido	Red Bull-Renault	4
12 Takuma Sato	Japón	Super Aguri-Honda	4
14 Mark Webber	Australia	Red Bull-Renault	2
14 Ralf Schumacher	Alemania	Toyota	2

Escudería	Puntos	Las apuestas (por euro)
1 McLaren-Mercedes	128	
2 Ferrari	103	
3 BMW	56	
4 Renault	31	
5 Williams-Toyota	13	
6 Toyota	9	
7 Red Bull-Renault	6	
8 Super Aguri-Honda	4	
9 Honda	1	

Alonso puede bajar al "Infierno Verde" en el Gran Premio de Europa

El asturiano ve escapársele el mundial, peligrando incluso el subcampeonato

Ignacio Negro

Máxima emoción en la clasificación, con Lewis Hamilton manteniendo una cómoda distancia con Alonso, quien al mismo tiempo ve a Räikkönen acercarse punto a punto. El circuito de Nürburgring, hace honor a su sobrenombre ("Infierno Verde"), no en vano fue escenario del famoso accidente que desfiguró a Niki Lauda en 1976, y que mantuvo este trazado fuera del calendario del Mundial durante nueve años debido a su alta peligrosidad. La climatología también juega un papel importante, ya que los microclimas creados en el bosque por el que discurre, propician que una parte del circuito pueda estar encharcada, mientras que otras están secas, comprometiendo seriamente la adherencia de los monoplazas.

Gran Premio de Europa

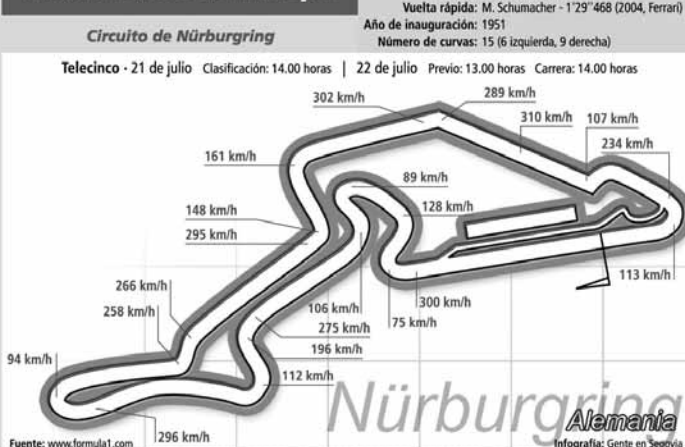



Gambrinus Las Calabazas

PATIO CASTAÑO, 1
TEL. 979 750 219/ 979 750 828

PRODUCTOS: MENÚ TURÍSTICO DE VERANO, MARISCADA...



Ubicada en pleno centro de la capital se encuentra la cervecería restaurante Gambrinus Las Calabazas que cuenta con una terraza cubierta con toldo para la época estival de 24 mesas, lo que hace una capacidad para 96 personas. Además, en su interior también cuenta con un comedor refrigerado con capacidad para 65 personas.

Gambrinus Las Calabazas ofrece a todo el que se quiera acercar hasta su establecimiento un menú turístico de verano de lunes a viernes por 18 euros persona más IVA con café y chupito a base de un primero, a elegir entre ensalada mixta, espárragos, setas con jamón, pimientos rellenos de rape y langostinos, ensaladilla rusa, huevos rotos con jijas o gulas o revuelto de gulas con gambas.

Un segundo en el que se ofrecen carnes y pescados como lubina, merluza, calamares, salmón, entrecot, lacón a la gallega, rabo estofado... o la especialidad, los callos. También podrán elegir los postres, como el flan, natillas, helados de la casa, etc.

Otra de sus especialidades son las mariscadas a base de una degustación de ibéricos, berberechos al natural, navajas plancha, percebes gallegos, nécoras, centolla o buey de mar, langostinos cocidos y gambón plancha por 24 euros por persona, IVA aparte incluido el postre.

Pero no hay que olvidar que Gambrinus Las Calabazas también ofrece todo tipo de tapas variadas, raciones, montaditos, pinchos, etc.



Óliver Villanueva Calvo, empleado de Gambrinus Las Calabazas.



Gastronómica de Palencia

Tras tres meses de andadura, el Anaka Restaurante ha sabido hacerse un pequeño hueco en la oferta culinaria de la provincia de Palencia.

Son ya muchas las personas que se han acercado hasta Villamuriel para degustar los diferentes platos basados en una cocina de mercado con un toque de vanguardia, que unido a un esmerado servicio confieren a este restaurante un toque especial y diferente.

Fueron los miembros del Club Gourmet de Palencia, quienes recientemente degustaron un extenso menú obra de la Cheff de Cocina Roxana González. La opinión fue unánime; sorpresa, plenitud de sabores y excelente servicio.

Además, con la llegada del verano, el Anaka Restaurante ha puesto en funcionamiento su terraza privada, con una amplia oferta de picoteo, combinados y cócteles para ser degustados en un ambiente tranquilo y relajado.

A esta novedad se une la nueva decoración de su cafetería, que con amplios sofás de cuero, sillones de diseño y música ambiental, la convierten en un lugar idóneo para tomar un buen café, una copa y charlar tranquilamente con los amigos.

Restaurante Anaka



En definitiva, una amplia oferta de ocio y gastronómica a apenas un paso de Palencia, en el centro de Villamuriel del Cerrato y al lado de su impresionante Iglesia. Además, Continúa la oferta de un comensal gratis para mesas de 4 personas.



Dirección: Calle Rodríguez Lagunilla, 5 B **Reserva mesa: Tel.: 979 77 76 450**

SUGERENCIAS

Menú del día

Siete primeros platos a elegir entre:

- ▶ Verduras
- ▶ Pasta
- ▶ Etc

Siete segundos platos a elegir entre:

- ▶ Carnes
- ▶ Pescado
- ▶ Etc

Postres caseros también a elegir

Continúa la oferta durante estos meses de un comensal gratis para mesas de 4 personas, tanto en sus menús diarios de 12 Euros con bebidas e IVA incluido como para sus propuestas de Fin de Semana al precio cerrado de 25 €, IVA incluido y bebidas aparte. Ambas propuestas cuentan con una variada oferta de entrantes, segundos platos y postres.

ANAKA
Restaurante

Menús diarios
Menús de empresas
Bautizos, Bodas y todo tipo de eventos

C/Rodríguez Lagunilla, 5 B - VILLAMURIEL DEL CERRATO
Tel. 979 77 76 45
En el Hospital Canal de Cerrato

Restaurante

EL RINCÓN DEL CERRATO

MENÚS DIARIOS
ALMUERZOS
COMIDAS Y CENAS
DE EMPRESA

Pol. Ind. de Venta de Baños, P-111
Tel. 979 77 22 74 - VENTA DE BAÑOS

HOTEL RESTAURANTE

MONTAÑA PALENTINA

Especialidad

- Carne de la Montaña Palentina
- Parrilladas de carne y pescado
- Cochinillo y Parrillada de Marisco (por encargo)

MENÚS ESPECIALES FIN DE SEMANA
Tel. 979 85 15 20 - GUARDO

CERVECERIA RESTAURANTE

MOESIA

Cervezas Nacionales y de Importación
Almuerzos, Raciones
Tablas, Sartenes

Abierto todos los días desde las 10.00 a.m.
Avda. Derechos Humanos, 33. (La Tejera)
Tel. 979 10 74 42 - PALENCIA

BODAS
BANQUETES
COMUNIONES
MENÚ DEL DÍA
Y CARTA

LA SINAGOGA

Plaza Obispo Germán Vega, 3
34420 AMUSCO
Tel. 979 80 22 20 - Fax: 979 80 20 09

Mesón

Reyes Godos

TARIFEGO DE CERRATO (Palencia)
Angel González Mata
Masonero Mayor del Cerrato

Bodas
Banquetes
Comuniones
Celebraciones

Plza. V Centenario, s/n
Tels. 979 77 18 53 - 979 77 08 59

RESTAURANTE

CASA GRANDE

MONTE EL VIEJO

- Cocina Castellana
- Lechazo Asado
- Menú del día 11 €

Tel. 979 180 086
PALENCIA

→ el **sudoku** semanal 80

6			4		1	7		
	7							5
			9					2
		3						5
5	9	2				6		3
					9			
	8		7		6			9
		4				8		
				5				

Cómo jugar al Sudoku Solución del nº anterior

Complete el tablero (subdividido en 9 cuadrados) de 81 casillas (dispuestas en 9 filas y 9 columnas), rellenando las celdas vacías con números que van del 1 al 9, de modo que no se repita ninguna cifra en cada fila, columna o cuadrado.



→ **exposiciones**



La Ruta de las Artes
Fecha: hasta el 2 de septiembre
Lugar: Carrión de los Condes
 El Monasterio de San Zoilo de Carrión de los Condes acoge la exposición La Ruta de las Artes: El Camino de Santiago en la sala Gáliea. La muestra está patrocinada por la Junta de Castilla y León y cuenta también con el apoyo de la Xunta de Galicia. Esta especial exposición consta de cuatro partes dedicadas a los libros, la música tradicional, fotografías a gran escala del Pórtico de la Gloria de la Catedral de Santiago y otra dedicada a la artesanía popular.

Esculturas de Ursi
Fecha: hasta el 29 de julio
Hora: de martes a viernes de 10.00 h. a 13.30 horas y de 19.00 a 20.30 horas y los sábados y domingos de 12 a 14.00h.
Lugar: Fundación Díaz Caneja



Una treintena de obras resumen la vida artística de este palentino que ha dejado una huella que pervivirá a su desaparición, el pasado mes de enero. El Cristo Crucificado o la Virgen de las Nubes son algunas de las obras que se podrán ver en esta muestra del escultor del esfuerzo y el dinamismo.

→ **conciertos**

Puestas de Sol
Fecha: 23 y 25 de julio
Hora: a las 21.00 horas
Lugar: Palacio Diputación Provincial
 Dentro del ciclo Puestas de Sol Atardeceres Musicales en el Patio de Palacio, el lunes 23 de julio a partir de las 21.00 horas Flavia N ofrecerá un concierto de música popular de Brasil. Ya el miércoles 25 de julio actuará Larry Martin Band ofreciendo un concierto de blues y jazz.

Noches de San Francisco
Fecha: el 20 de julio
Hora: a las 22.30 horas
Lugar: Plaza San Francisco
 Dicen que con ellos, llegó la fiesta, una fiesta que mantiene vivo el espíritu de la jaraña sin renunciar por ello a rendir pleitesía a la sensibilidad. El grupo Os Campés hará disfrutar al público más heterogéneo con pasodobles, polcas y muñeiras.

→ **visitas**

Ruta de la Luz
Fecha: hasta el 16 de septiembre
Hora: a las 22.30 horas
 Aquellos que lo deseen podrán disfrutar ya de la Ruta de la Luz inscribiéndose en las oficinas de Turismo ubicadas en la Plaza de San Pablo y en la Calle Mayor. En ella se podrán disfrutar de rutas teatralizadas. El viernes la Luz Episcopal-Luz Mística, el sábado la Luz Real de los Austrias y el domingo la Luz del Progreso. El objetivo, poder admirar la riqueza patrimonial de la ciudad palentina.

→ **campamento**

Acremif
 Esta Asociación ha organizado un campamento de verano para niños con o sin discapacidad, de 7 a 14 años. Primera y segunda quincena de agosto. Los interesados pueden informarse en el 979 160046.

→ **jornada**

IV Encuentros Jacobeos
Fecha: 19, 20 y 21 de julio
Lugar: Carrión de los Condes
 El emblemático Monasterio de San Zoilo será el escenario de la IV edición de los Encuentros Jacobeos, que iniciados en el año 2004, pretenden ofrecer los más variados enfoques del fenómeno Jacobeo, analizándole desde múltiples vertientes que van desde el origen del culto al Apóstol Santiago, a la moderna peregrinación, pasando por la literatura, el arte o la música. El curso tiene un carácter abierto, siendo el único requisito el abono de la matrícula por importe total de unos 32 euros.

→ **teatro**

Visitas Teatralizadas
 La Diputación ha programado para el sábado 21 de julio la visita teatralizada que transcurre por Quintanilla de la Cueva, Carrión de los Condes, Villalcázar de Sirga y Frómista. Autobús, guía turística, entradas a los monumentos, teatro (estampas y versos) y la escenificación de la leyenda de "Los milagros de la Virgen Blanca" y comida en Restaurante Villa de Frómista por 22 euros. Salidas desde Palencia y desde Aguilar de Campoo y Cervera de Pisuerga. Más información en el patronato de Turismo de la Diputación o en el teléfono 979706523.

Una nueva escultura en el Camino

La localidad palentina de Boadilla del Camino inaugurará el próximo 15 de agosto una escultura dedicada a los peregrinos del Camino Santiago del escultor Carlos Mediavilla. El escultor palentino nacido en Boadilla del Camino, se interesó por el mundo de la escultura dedicándose a conocer en profundidad los movimientos más sobresalientes del siglo pasado. Su primer trabajo se materializa en 1987.

Santi Ortega
Fecha: hasta el 29 de julio
Hora: de 19.30 a 21.30 horas los laborables y de 12.00 a 14.00 horas los festivos.
Lugar: Sala de Caja España
 Santi Ortega es un pintor investigador y poeta. En sus obras se plantea cómo las formas, las texturas y los colores organizados de cierta manera en la superficie del cuadro, sin necesidad de representar un motivo o figura natural, son por sí solos capaces de expresar emociones y sentimientos vitales. De esta forma, los procesos creativos de este pintor palentino combinan la acción experimental y vitalista con la contemplación.

Pedro Higuera
Fecha: hasta el 29 de julio
Hora: de 11.00h. a 14.00 de lunes a sábado y de 17.00h. a 21.00 horas. Los festivos, de 11.00h. a 14.00 horas.
Lugar: Centro Cultural Provincial
 El Centro Cultural Provincial acoge una muestra del pintor Pedro Higuera. La temática de sus cuadros es palentina: la capital y la provincia son los motivos de Higuera en unas obras en las que utiliza la pintura como forma de expresión. En sus cuadros se puede ver la Calle Mayor, los Jardinitillos, San Miguel, el Salón o el Puente Mayor, junto a muchos otros de la provincia.

Cartelera de Cine		
Cines Avenida y Cines Ortega: Miércoles día del espectador.		
HARRY POTTER Y LA ORDEN DEL FENIX	LAS HUERTAS	18.00, 19.30, 21.00, 22.30
	CINES ORTEGA	17.30, 20.15, 22.45
SHREK TERCERO	LAS HUERTAS	18.15, 20.30, 22.20
	CINES AVENIDA	17.30, 19.15, 21.00, 22.45, 00.45
TRANSFORMERS	LAS HUERTAS	18.30, 21.15
	CINES AVENIDA	17.30, 20.15, 22.45
NEXT	LAS HUERTAS	18.40, 20.40, 22.45
	CINES ORTEGA	20.15, 22.45, 00.45
OCEAN'S 13	CINES AVENIDA	17.30, 20.15, 22.45, 00.45
REBELIÓN EN LA ISLA	CINES AVENIDA	5.30
ERASE UNA VEZ... UN CUENTO AL REVES	LAS HUERTAS	18.00
LOS LÍOS DE GRAY	CINES ORTEGA	17.30, 20.15, 22.45, 00.45
EL GUÍA DEL DESFILADERO	LAS HUERTAS	18.20, 20.20, 22.40
LADRONES	CINES AVENIDA	17.30, 20.15, 22.45, 00.45
EL FINAL DEL ESPÍRITU	LAS HUERTAS	20.40, 22.50
FLYBOYS, LOS HEROES DEL AIRE	LAS HUERTAS	18.00
28 SEMANAS DESPUÉS	CINES AVENIDA	20.15, 22.45, 00.45
LA ÚLTIMA NOTA	LAS HUERTAS	18.00, 19.40, 21.20, 23.00
CAFÉ SOLO... O CON ELLAS	CINES AVENIDA	17.30, 20.15, 22.45, 00.45
ALEX RIDER: OPERACIÓN STORMBRAKER	CINES AVENIDA	17.30
MI MEJOR AMIGO	CINES ORTEGA	17.30, 20.15, 22.45, 00.45
PIRATAS DEL CARIBE: EN EL FIN DEL MUNDO	CINES AVENIDA	17.30, 20.30, 00.00

CRÍTICA DE CINE

NEXT

un guión delirante, indefendible desde un plano intelectual, pero con la que se puede pasar un rato muy divertido.

"Next" funciona mejor en las distancias cortas, cuando el protagonista utiliza su poder para escapar de un casino sin que la policía logre atraparlo o cuando lo aprovecha para seducir a la chica. Los momentos de gran acción son en cualquier caso muy correctos, gracias al buen trabajo de Lee Tamahori. Nicolas Cage demuestra que está más perdido que un agente del FBI convencida de sus poderes quiere reclutarle para que ayude a localizar una bomba nuclear que unos terroristas de supuesto origen francés (?) pretenden detonar en suelo americano.

La gran ventaja de "Next" es que, una vez que uno acepta las reglas del juego y hace la vista gorda sobre las incoherencias que pueblan la historia, el resultado es francamente entretenido. Estamos ante un auténtico placer culpable, una película con

Jaime A. de Linaje

anuncios Gratuitos

LLAME AL TELÉFONO 24 H:

También puede poner su anuncio personalmente en la C/Obispo Nicolás Castellanos, 1. Entrepantalla C-izq., en horario de 10:00 a 14:00 h. y de 17:00 a 19:00 h. Recogida de anuncios, hasta las 14 horas del miércoles.

979 706 290

La publicación de estos anuncios es gratuita
NO DEJE PASAR LA OCASIÓN

Gente en Palencia no se hace responsable de la procedencia, ni de la veracidad de los anuncios breves. Gente en Palencia se reserva el derecho de modificar el día de publicación y el emplazamiento de los anuncios breves así como su publicación o no.

1
INMOBILIARIA

1.1
PISOS Y CASAS VENTA

OFERTA

SOLO SE PUBLICARÁ UN ANUNCIO POR PERSONA

A 10 KM PALENCIA casa en venta de 140 m², para reformar, con patio de 130 m² y garaje. Tel: 979720262/609117885

AZKIM PANTANO AGUILAR Palencia, ocasión, precioso adosado en venta, inmejorable zona, 3 habitaciones, salón, 2 baños, calefacción, chimenea, acabados rústicos, nueva construcción. 137.500 € U. Tel: 616595539/670240232

A5 KM SALDAÑA casa en venta, 142 m² útiles, 5 habitaciones, patio, jardín para entrar a vivir y dos locales cerrados. Tel: 979896629

AGUILAR DE CAMPO Palencia (C/ Antonio Rojo), 60 m², piso en venta, 2 habitaciones, cocina. Tel: 619324386

AGUILAR DE CAMPO Palencia, adosado en venta, 250 m² de parcela, 2 plantas y semisótano, muy soleado, 4 dormitorios, 2 baños, salón, despacho, cocina y aseo. Tel: 670620336

AGUILAR DE CAMPO Palencia, casa en venta, dos plantas, céntrica y muy soleada. Tel: 651701022

ALICANTE zona Ciudad Jardín, 90 m² útiles, piso en venta con trastero y garaje. Tel: 965178350

AUTOVIA DEL SARDINERO Santander, piso en venta, urbanización privada, bajo, 1 habitación, salón, cocina y baño amueblados, garaje cerrado, jardín 18 m². Tel: 942442269/658013365

AVDA SAN TELMO piso en venta, 73 m² útiles, 3 habitaciones, salón, terraza, cocina, ascensor. Tel: 636333922

AVDA SANTANDER piso en venta, 3 dormitorios, baño con bañeteo de hidromasaje, salón y cocina completa, garaje y trastero. Tel: 656538847/ Llamar a partir de las 20h

AVDA SANTANDER piso en venta, de particular a particular, 97 m², 3 dormitorios, 2 baños, terraza cerrada, garaje y trastero. Antigüedad 3 años, mejor precio para comprarlo. No inmobiliarias. Tel: 662206461/664102669

AVENIDA SIMÓN NIETO piso en venta, 3 habitaciones, salón, baño exterior, independiente, ascensor, muy luminoso, oportunidad. Tel: 653885539

BENALMADENA COSTA estudio en venta, a 200 m de playa, 3 min del centro, amueblado, muy buenas condiciones. Recepción 24 horas. 135.000 € U. Tel: 649849434/952571752

BENIDORM apartamento en venta, nuevo, céntrico, cerca playa Plomiento, precioso, piscina, restaurado y amueblado, piscina, tenis y garaje. 195.000 € U. Tel: 645020368

C/ JARDINES piso en venta, 94 m² útiles, garaje, servicios céntricos, 3 habitaciones. Llamar tardes. No Inmobiliarias. Tel: 619839617

C/ ROMANCEROS Perpendicular a Avda Manuel Riveral, piso en venta, 110 m², 3 dormitorios, 2 baños, salón, 2 plazas de garaje, trastero, cocina amueblada, armarios empotrados, reformado, para entrar a vivir. Tel: 979725757/663214769

CAMPOS GÓTICOS piso en venta, 2 habitaciones, armarios empotrados, 2 baños, trastero y cochera. No inmobiliarias. Tel: 616433822

CARDENAL CISNEROS piso en venta, 120 m², 4 habitaciones, 2 baños, garaje y trastero. Tel: 983385533

CARDENAL CISNEROS piso en venta, con trastero, 20.000.000 pts. Para entrar a vivir. Tel: 979725757/663214769

CARECHIQUILLA venta piso, nuevo a estrenar, con mejoras, 3 habitaciones, 2 baños, garaje y trastero. Soleado y buena altura. Tel: 639460774

CASA en pueblo a 15 km Palencia. Tel: 979726007

CASTRILLO DEL RIO PISUERGA Burgos, casa en venta, grande, con agua y luz. Tel: 659464522

CEDEIRA Conruñal, apartamento en venta, estrenar, 2 dormitorios, urbanización privada, primera línea playa, cocina equipada, empotrados, calefacción, jardines, parcel, piscina, gimnasio, garaje, trastero, vistas mar. 170.000 € U. Tel: 608414308

CHICLANA Cadiz, urge vender chalet, 3 dormitorios, 2 baños, calefacción, piscina, muchos extras. Impecable. Tel: 696376723

ELGOIBAR (Guzuzco) Vta o alquiler amplio piso, zona céntrica, 5 habitaciones, salón, cocina y baño, dispone de ascensor, 3 plantas en edificio de 5 alturas. Tel: 954941022/677780680

FINCA en venta, 5000 m², chalet 5 habitaciones, 2 baños, cocina, comedor, garaje para 4 coches, calefacción, con línea de teléfono, negro automático, barbacoa, varios arbolos, totalmente cercado, para entrar a vivir. Tel: 979701196

FROMISTA Palencia, piso en venta, 4 dormitorios, salón-comedor, cocina, baño y aseo. Tel: 979105094/696751504

FUENTES DE VALDEPERO Palencia, chalet en venta, 3 habitaciones, 3 baños, jardín de 100 m. Tel: 979700145/669136944

GUARDO piso cambio por otro en Palencia o Valladolid. Tel: 652886639

LA MANGA (MURCIA) apartamento de lujo en venta, 75 m², salón con terraza, 2 habitaciones con armarios empotrados, cocina amueblada, 2 baños, a/g, garaje, trastero y piscina. Tel: 627949562

MOGRO Cantabria, piso en venta a pie de playa, a 10 min de Santander, 2 habitaciones, salón, cocina amueblada y baño, calefacción, garaje y trastero. Tel: 639464622/942893340

MONTAÑA PALENTINA casa en construcción vendiendo, con terreno. Tel: 610723297

OROPESA DEL MAR Marina D'I, apartamento en venta, totalmente equipado, garaje, trastero, piscina comunitaria. A 300 m de la playa. Tel: 979700145/669136944

ORUÑA DE PIELAGOS Cantabria, apartamento en venta, nueva construcción, terraza, jardín, 2 habitaciones, salón de 22 m², garaje y piscina. 163.000 € U. Tel: 625464016

OSORNO Palencia, casa de 2 plantas en venta, 114 m², garaje de 30 m², restaurada, para entrar a vivir. Tel: 617093109

PALACIO DE CONGRESOS Palencia, piso en venta, 4 habitaciones, 2 aseos completos, 2 terrazas, cochera. Tel: 697963984

PALENCIA piso vendiendo, 4 habitaciones, 2 aseos completos, 2 terrazas, cochera. Tel: 697963984

PARQUE NATURAL Provincia de Burgos, casa de piedra en venta, 100 m², 3 plantas, 40 m de garaje, 40 m de terraza y 62 m de patio. Tel: 637618614

PEDREÑA Santander, piso en venta, 2 dormitorios, 2 habitaciones, jardín, vistas al mar, garaje, zonas verdes. Muy económico. Tel: 675951103

PISO EN VILLAMURIEL de Cebrato, nuevo, amueblado, 85 m², con plaza de garaje. Tel: 686721220

PLAZA DE LA INMACULADA Castellón, piso en venta, 106 m², 2 habitaciones, salón, baño, cocina, terraza, trastero y garaje. 335.000 € U. No inmobiliarias. Tel: 646481954

PLAZA DE LEÓN Zona de Correo, piso en venta. Ideal para establecimiento de profesionales. No inmobiliarias. Tel: 638622861

PRELEZO Cantabria, apartamento en venta, a estrenar, urbanización privada con piscina, 2 dormitorios, terraza cocina amueblada, armarios empotrados, todo exterior. Tel: 659592212

QUINTANADIE DE LA VEGA Palencia, casa en venta, de adobe para arreglar, con terreno, luz y agua. Tel: 979681029

SAN PABLO Palencia, apartamento en venta, 2 habitaciones, garaje, trastero. 28.000.000 pts. Tel: 697895109

SANTANDER Corte Ingles Bahía Center, piso en venta, 80 m² útiles, 3 habitaciones, salón, cocina, dos baños, garaje y trastero, orientación sur este, próxima entrega, buena oportunidad. Tel: 616971812

SANTANDER precioso apartamento en venta, 2 habitaciones, garaje y trastero, cocina amueblada, a estrenar, buenas comunicaciones. Urge venta. Tel: 600436241

SECTOR OCHO (Palencia), piso en venta, 81 m², en construcción, 3 habitaciones, 2 baños, salón, cocina, garaje y trastero (5 m²). 178.500 € IVA incluido. Tel: 626754416/679200981

TERMINO DE GRIJOTA (Palencia), finca en venta, 2.500 m², casa de 85 m², cocina, salón, baño, 2 dormitorios, 2 porches, dispone de aseo y 1 habitación independiente, piscina, estanque. Tel: 609475293/646981100

TORREVIEJA vendo piso a estrenar, céntrico totalmente amueblado, 2 dormitorios, 2 baños, primeres calidades, aire acondicionado, puerta blindada, todo confort, opción garaje. Tel: 685313717

URGE VENDER PISO Cardenal Cisneros, 3 dormitorios, salón, cocina, calefacción de gas, reformado totalmente, trastero, terraza. Solo particulares. Tel: 630006077/630066736

VALLADOLID Paredes, piso en venta, oportunidad por traslado en "Los Enebros", 4 dormitorios, garaje, trastero, parcela, tenis, algunos muebles. Tel: 695486962

VALLADOLID Zona Delicias, piso en venta, ascensor, calefacción, buenas características, precio interesante. Mejor verlo. Tel: 659006093

VALLADOLID Zona exclusiva "Vila del Prado", vendo chalet adosado en construcción. Junto al auditorio Miguel Delibes. Tlf: 659006093

VENTA DE BAÑOS Palencia, vivienda unifamiliar en venta. Tel: 97970069/630872323

VENTA DE BAÑOS piso en venta, 4 habitaciones, 2 de ellas amuebladas, cocina amueblada con electrodomésticos, salón, cuarto de baño. Tel: 630696632. Tardes

VERDEÑA Montaña Palentina, casa-cuadra en venta para reformar. Entorno inmejorable. Tel: 606495638

VILLAESCUSA DE EBRO Cantabria, casa con patio en venta. Necesita finalizar reforma. 90.000 € U. Tel: 979100575

VILLALOBÓN Palencia, chalet en venta, urbanización Tierra de Campos. Entrega Agosto 2007. Tel: 678562448

VILLAMARTIN DE CAMPOS Palencia, casa en venta. No inmobiliarias. Tel: 979769097

VILLAMURIEL Palencia, piso céntrico en venta, 2 dormitorios, salón, cocina amueblada, baño, trastero, reformado. Tel: 686111589

VILLANUEVA DE ARRIBA Guadalupe, casa en venta, 2 plantas, 1ª planta comedor, cocina, baño y despensa. 2ª planta, 3 dormitorios. 3ª planta desván. 40.000 € U. Tel: 636628081

VILLANUEVA DEL MONTE Palencia, fincas rústicas en venta y casa también en venta. Muy económico. Tel: 979712844

ZONA CARREFOUR piso en venta, 100 m², 4 dormitorios, salón, cocina amueblada, 2 baños, garaje, trastero, todo exterior, soleado. Tel: 979730362/696788832

ZONA CENTRO apartamento en venta, con garaje y trastero. Económico. No inmobiliarias. Tel: 677135028

ZONA CENTRO piso-atico en venta, 18.500.000 pts. Tel: 654310788

ZONA DEL SALÓN Palencia, piso en venta, 3 habitaciones, totalmente reformado, 26.900.000 pts negociables. Tel: 636507917

ZONA FABRICA DE ARMAS piso en venta, 3 habitaciones, baño, comedor, cocina amueblada con electrodomésticos, ascensor, soleado, para entrar a vivir. 16.000.000 pts. Tel: 651469285

ZONA SAN JOSE piso en venta, recién reformado, 3 habitaciones, salón, cocina y baño. No inmobiliarias. Tel: 651199693

- ## 2. TRABAJO
- ## 3. CASA Y HOGAR
- 3.1 prendas de vestir
 - 3.2 bebés
 - 3.3 mobiliario
 - 3.4 electrodomésticos
 - 3.5 varios
- ## 4. ENSEÑANZA
- ## 5. DEPORTES-OCIO
- ## 6. CAMPO-ANIMALES
- ## 7. INFORMÁTICA
- ## 8. MÚSICA
- ## 9. VARIOS
- ## 10. MOTOR
- ## 11. RELACIONES PERSONALES

Índice

- ### 1. INMOBILIARIA
- 1.1 pisos y casas VENTA/ALQUILER
 - 1.2 locales, nave y oficinas VENTA/ALQUILER
 - 1.3 garajes VENTA/ALQUILER
 - 1.4 compartidos
 - 1.5 otros VENTA/ALQUILER

PRÉSTAMOS
Universitarios, profesionales, familias

MAESTRA

18,000 €

Segurban
agencia financiera y seguros

RESPUESTA INMEDIATA
902 01 42 15

REFINANCIAMOS AMPLIAMOS HIPOTECAS

1.1
PISOS Y CASAS ALO.
OFERTA

A 10 MIN LAREDO casa en alquiler para verano, por quincenas, semanas, días, bien equipada. Tel: 659830519

ALCAZARES Mer Merenc La Manga, casa en alquiler por quincenas o meses, 5 minutos playa y baños curativos, completamente equipada, aire acondicionado, vitrocristal, lavavajillas, todos los electrodomésticos. Tel: 69821411

APARTAMENTO EN TORREVIEJA 2 dormitorios, aire acondicionado y plaza de garaje, próximo a la playa. Tel: 686186147

APARTAMENTOS EN TORREVIEJA Zona Habaneras, con piscina. 1 y 2 habitaciones. Tel: 979726533/617329918

BENALMADENA COSTA estudio en alquiler por corta temporada, a 200 m de playa y 3 min del centro urbano, terraza con vista a piscina y mar. Rescisión 24. Tel: 649848434/952571752

BENIDORM alquiler apartamento levante, cerca de la playa, equipado, parking, piscina, 1ª Septiembre y siguientes. Económico. Tel: 633504760

BENIDORM apartamento en alquiler, 2ª quincena de Julio, 2ª de Agosto, 1ª de Septiembre y a partir de Noviembre a Marzo, aire acondicionado, dos piscinas, para 6 personas. Tel: 660311220

BENIDORM apartamento en alquiler, playa Levante, equipado, 2 dormitorios, piscina, tenis, parking, por meses o por quincenas, Junio, Julio, Octubre, económico. Tel: 979726584. Llamar de 2 a 4 h tarde, noche de 9.30 h a media noche

1.1
PISOS Y CASAS VENTA
DEMANDA

APARTAMENTO o piso compra, con ascensor por unos 17.000.000 pts. Tel: 654310788

CASA de planta baja compra, que no sea de 2 alturas, con terreno y patio a poder ser, en los alrededores de Palencia o León. Tel: 659830519/615794414

SANTANDER o pueblos de alrededor, Compra apartamento de 2 habitaciones, cerca de la playa. Tel: 616433822

TORREMOLINOS Benalmadena o Marbella, compra apartamento cerca de la playa. Tel: 616433822

ZONA LEÓN o Palencia o sus pueblos compra casa, no importa hacer reforma, a poder ser con algo de terreno. Tel: 615794414

2ª FASE YA A LA VENTA

Urbanización
Las Fuentes

FUENTES DE VALDEPERO
CHALETS ADOSADOS

- 4 Dormitorios
- 3 Baños
- Garaje 3 plazas y bodega
- 2 Jardines

HIGH EMPRESA CONSTRUCTORA

Información y Venta
OFICINA: C/ Italia Nº 2, Palencia 979 72 28 51 OBRA: 609 45 82 18

20 | CLASIFICADOS

GENTE EN PALENCIA | Del 20 al 26 de julio de 2007





- ▶ Sector Ocho, 3 dormitorios, 2 baños, garaje, trastero, ascensor. Próxima entrega. 30.000.000 Pts. 180.303 €.
- ▶ Centro, piso para reformar, 90 m, 4 dormitorios, salón, cocina, baño. 15.600.000 Pts. 93.151 €.
- ▶ Zona Avda Santander, 3 dormitorios, salón, cocina, baño, ascensor, para entrar a vivir. 10.600.000 Pts. 117.798 €.
- ▶ Zona Catedral, 3 dormitorios, salón, cocina, 2 baños, reformado por completo, para entrar a vivir. 23.200.000 Pts. 139.434 €.
- ▶ Estupendo chalet individual en Villalobos, 156 m en 2 plantas, 4 dormitorios, 2 baños, parcela, garaje para 2 coches. Pregunte su precio.
- ▶ Excelente piso en Los Olmos, todo exterior, para entrar a vivir, 3 dormitorios, salón, cocina, 2 baños, ascensor, garaje opciones. 18.600.000 Pts. 111.788 €.
- ▶ Zona San José, 3 dormitorios, salón, cocina, baño, para entrar a vivir. 25.700.000 Pts. 104.576 €.
- ▶ Estupendo chalet en Tariego a 12 Km. de Palencia, 4 años de antigüedad, 115 m, 2 plantas, 4 dormitorios, salón, cocina montada, 2 baños, garaje, trastero, jardín de 30 m. Perfecto para entrar a vivir. 25.700.000 Pts. 154.460 €.
- ▶ Estupendo ático en Paseo de la Julia, 1 dormitorio, salón, cocina, baño, garaje, trastero, ascensor, perfecto para entrar a vivir. 27.300.000 Pts. 164.076 €.
- ▶ Zona Ave María, 1 dormitorio, salón, cocina, baño, reformado para entrar a vivir. 14.000.000 Pts. 84.141 €.
- ▶ Avda de Madrid, estupendo ático, próxima entrega, 3 dormitorios, salón, cocina, 2 baños, garaje, trastero, ascensor. Pregunte su precio.
- ▶ Zona Hospital San Telmo, 89 m, 3 dormitorios, salón, cocina, 2 baños, 2 plazas de garaje, perfecto para entrar a vivir. 28.300.000 Pts. 173.091 €.
- ▶ Estupendo adosado a 20 Km. de Palencia dirección Valladolid, 3 dormitorios, 2 baños, garaje, perfecto para entrar a vivir, patio, excelente precio. 25.800.000 Pts. 155.061 €.
- ▶ Zona Tejera, apartamento seminuevo con 2 dormitorios, salón, cocina, baño, garaje, trastero, ascensor, mejor que nuevo. 28.900.000 Pts. 173.692 €.
- ▶ Avda Castilla, duplex 280 m, 5 dormitorios, 4 baños, trastero, 2 plazas de garaje, ascensor, calefacción individual. Mejor verlo.
- ▶ Zona Carrechiquilla, 1 dormitorio, salón, cocina, baño, ascensor. Para entrar a vivir. 15.800.000 Pts. 94.959 €.
- ▶ Zona Catedral, 3 dormitorios, salón, cocina, baño, ascensor, algo de reforma. 19.600.000 Pts. 117.793 €.

C/Empedrada, 6 (esquina C/Valverde) - 34002 PALENCIA
 Tel. 979 71 08 48 Tel./Fax: 979 72 82 93 - Móvil: 645 86 66 40
 E-mail: inmobiliaria_moncasa@hotmail.com

BOO DE PIELAGOS (Cantabria) a 10 km de Santander, playa, apedernado frente de cantarinas, casa individual en alquiler, 8 pax, nuevo, totalmente equipado, muebles terraza. Precio a convenir. Tel: 61726693/670324777

C/ESTRADA Junto Salón, piso en alquiler, 3 habitaciones, salón, cocina y 2 baños, sin muebles. 430 Eu. Tel: 654051020

C/ JACINTO BENAVENTE Zona Centro, Palencia), piso amueblado para entrar a vivir, en alquiler. Tel: 979152081/686020660/647400413

C/ LOS TRIGALES piso en alquiler, 3 dormitorios, calefacción, ascensor, porraje y trastero. Tel: 979742378/695128311

C/ MENENDEZ PELAYO piso en alquiler, para estudiantes, 3 dormitorios, calefacción central, ascensor y terraza. Tel: 979742378/695128311

CAMPO DE Fútbol, Piso amueblado en alquiler, totalmente exterior. Tel: 979700200/645458871

CAMPUS UNIVERSITARIO piso en alquiler por habitaciones (3) para verano, excelentes calidades. Tel: 638449189

CANTABRIA (Somol), piso en alquiler, 3 terrazas, estipados, totalmente equipado. 1º de Agosto. Tel: 665765039

CARDENA CISNEROS Palencia), piso en alquiler, 4 habitaciones, salón-convensor, cocina, 2 cuartos de baño. Todo exterior. Estudiantes. Tel: 979724114/661854187

CARDENAL CISNEROS Palencia), piso en alquiler, amueblado, 3 habitaciones, 2 baños, soleado y con vistas. Buen estado. Tel: 609186165

CASTA RURAL equipada, jardín, huerta y cespéd, fines de semana, quinzenas, meses alado de Saldaña (Palencia). Tel: 639526232/493352660

COLINDRES (Cantabria), a 11km de Laredo, piso en alquiler, bien equipado, por habitaciones o entero. 3 habitaciones, centro, muy buenas vistas. Tel: 942622232

COSTA DE LUGO apartamento en alquiler, amueblado y equipado, con piscina y jacuzzi, calefacción y garaje. Agosto del 20 al 30, Septiembre del 8 al 30. Tel: 675924532/655688955

DENIA (Alicante), apartamento en alquiler con piscina, del 1 al 8 de Septiembre. Tel: 613081173

GALICIA (Barreiros) (Costa de Lugo), apartamento en alquiler a 500 m de la playa, por semanas o quinzenas, solo 2ª quincena de Julio. Tel: 606286463

GRIJOTA Ciudad del Golf), piso en alquiler, cocina amueblada y armarios vestidos, resto de muebles opcional. Todo a estrenar. Tel: 669171870

GUARDAMAR DEL SEGURA playa (Alicante), piso amueblado en alquiler para vacaciones, 2 habitaciones, salón, baño, terraza. Quincenas o meses, Septiembre. Tel: 987216381/639576289

ISLA (Cantabria), apartamento en alquiler, con jardín. 2ª quincena de Agosto y Septiembre. Tel: 94463891/657957284

LA TOJA Y Grove (Galicia), apartamento en alquiler por días, fines de semana etc. Tel: 986732083/627972817/610735330

LAREDO a 10 mini casa de madera y piedra en alquiler, nueva, a estrenar, por habitaciones o entera. Tel: 615794414

LLANES Asturias), piso nuevo en alquiler (mes de Septiembre, equipado completamente, 2 habitaciones, 2 terrazas, plaza de garaje, 2 piscinas. Urbanización privada. Tel: 685182748

MÁLAGA Capital), piso en alquiler de 4 dormitorios, totalmente amueblado, televisión, lavadora, etc. A diez minutos de la playa, con piscina, por quinzenas o meses. Tel: 952311548/600662531

MÁLAGA CAPITAL piso en alquiler, totalmente equipado, diez minutos de la playa, piscinas, nuevo centro, 6 plazas, 7, 14, 30 días. Tel: 664013761

MARBELLA apartamento en alquiler, 3 dormitorios, 2 baños, 2 terrazas, aire frío-calor, piscina, garaje. Corta o larga temporada. Tel: 626520777

MARBELLA apartamento en alquiler, 3 dormitorios, 2ª quincena de Julio, Agosto, corta o larga temporada. Tel: 626657766

MUGRO (Cantabria), chalet en alquiler, urbanización privada. Tel: 979720377

NOJA (Cantabria), apartamento en alquiler, primera línea de playa, totalmente equipado, máximo 4 personas. Tel: 942342360/699013565

NOJA (Santander), Apartamento bien amueblado, 2 habitaciones, salón, terraza, cocina con vitro, television, garaje, bien situado, 2 plazas, puentes, días, semanas, quinzenas, meses, económico. Tel: 942221542/619305420

ORENSE CAPITAL alquiler amplio piso de 4 dormitorios, cocina, sala, ascensor situado zona central. Tel: 964491022/67780680

OROPESA DEL MAR (Castellón), alquiler apartamento para 4 personas, próximo a Marina D'or y a 50 m de la playa y con garaje. Económico. Septiembre, semanas. Tel: 983476069/62941455

PEÑISCOLA (Castellón) Alquiler amplio chalet para vacaciones, puentes, fines de semanas, despedidas de solteros/as, despedidas de divorciadas, celebración de cumpleaños, etc, amplias vistas al mar, montañas y castillo del Pape Luna. Tel: 9849491022/67780680

PLAYA DEL SARDINERO : 300 m, piso en alquiler, recién reformado, ascensor, para verano, capacidad para 5 personas, aparcamiento. Tel: 659566448

PLAZA ESPAÑA (Palencia), piso en alquiler, 3 dormitorios, salón, cocina y baño. Tel: 979746332/698537347

SAN VICENTE (Cantabria), piso en alquiler, primera línea de playa, totalmente equipado. Nuevo, capacidad para 5 personas o más, todas las comodidades. Tel: 616266008

SAN VICENTE de la Barquera (Cantabria), apartamento en alquiler y estudio con terraza y jardín, vistas al mar y Picos de Europa. Tel: 942710368

SANABRIA en pleno parque natural del lago de Sanabria, alquiler 2 casas nuevas con calefacción, para fines de semana y vacaciones, totalmente equipadas con patio exterior. Tel: 980628049/626257889

SANTA POLA (Alicante) Alquiler adosado con terraza-jardín cerca playa, amueblado, 2 habitaciones, salón, cocina con vitro, television, días, semanas, quinzenas, meses, económico. Tel: 909441627

SANTA POLA (Alicante), bungalow adosado en alquiler con terraza-jardín, amueblado, 2 habitaciones, salón, cocina, vitro, TV, Dias, puentes, semanas, quinzenas, meses, Económico. Tel: 942221542/619305420

SANTANDER (Cantabria), piso en alquiler, cerca del Sardinero, 3 habitaciones, 2ª quincena de Agosto y 1ª de Septiembre. Tel: 979105189/67743843

SANTANDER (la Pareda), alquiler piso, semanas, quinzenas, meses, 3 habitaciones, salón, cocina, 2 baños. Urbanización nueva, cerca segunda playa Sardinero. Tel: 606688476

SANTANDER cerca de playa, piso en alquiler en Avda Los Castros, 3 habitaciones, cocina, 2 baños, totalmente equipado. Septiembre por semanas. De Octubre a Junio Para fijo. Tel: 649452550

SANTANDER piso en alquiler para verano, nuevo, céntrico, mínimo 4 días, posibilidad de garaje. Tel: 67963239

SE ALQUILAN CHALETS EN URBANIZACION GRIJOTA GOLF -TOTALMENTE AMUEBLADO-

PRECIO. 750.- € AMUEBLADO 650.- € SIN AMUEBLAR

PERSONA DE CONTACTO: RAUL MOVIL 657091122

CHALETOS ADOSADOS en MAGAZ

2ª y 3ª Fase a la venta



Superficie útil - 115,68 m²

Calidades de 1ª

- Junto a:
 - Colegio
 - Centro de Salud
 - Zonas Verdes y Piscina

142.440 €

COLAGU S.L.

Información en obra: Tf. 652 985 799
 OFICINA: C/General Amor, 6. Bajo
 PALENCIA. Tf. 979 747 181



RESIDENCIA AMON
TERCERA EDAD

- Válidos y Asistidos
- 36 plazas
- Habitaciones con baño, T.V. y teléfono.

**SERVICIO MÉDICO, ENFERMERÍA,
FISIOTERAPIA Y TERAPIA OCUPACIONAL**

Tel y Fax: 979 727 952 - 979 727 458
Avda. Santiago Amón, 15 - 34002 Palencia

1.2
LOCALES, NAVES Y OFICINAS ALQ.
OFERTA

SANTANDER Sardinero, piso en alquiler para verano, última semana de Julio, 7 de Agosto y Septiembre, 2 habitaciones, salón, cocina y baño, completamente equipado. Tel: 615963089

SANTANDER Zona Sardinero) piso en alquiler, totalmente amueblado y equipado, 2 habitaciones, salón, cocina, baño, terrazas, garaje, zona aparcada, impecable, 14 de Agosto. Tel: 942230029/656507/375

SANTANDER lujoso edificio, 3 habitaciones, 2 baños, cocina, salón, terraza y garaje, vistas al Sardinero, 11 de Septiembre. Tel: 679916525

SANTANDER piso en alquiler cerca de la playa, con aparcamiento, vacaciones de verano. Tel: 942270054/67688275

SANTANDER piso en alquiler, cerca de playa, para Julio y Septiembre, semanas, meses o quincenas, 2 habitaciones, ascensor, garaje, jardín privado, portero, económico. Tel: 942226519/676299508. (Noches)

SANTANDER piso en alquiler, temporada de verano, por quince días o meses en el centro de la ciudad. Exterior soleado, parking privado, personas serias y responsables, sin animales. Tel: 942071382/895519328

SANTANDER de la Rivera (Mar Menor), apartamento en alquiler, Julio y Agosto. Tel: 979745079/679796345

SANTANDER Cantabria) piso en alquiler, Julio, Agosto y Septiembre, meses enteros o quincenas, junto a playas, zona reserva natural, totalmente equipado, económico. Tel: 942629272

SANTANDER Cantabria), bajo con jardín en alquiler, 4 plazas, con garaje. Vistas al mar. Tel: 667786903

ZONA CAMPO JUVENTUD piso en alquiler amueblado, 4 habitaciones, servicios centrales. Tel: 683914425

TORREVEJIA (ALCANTARA) apartamento en alquiler, 2 dormitorios, amueblado y equipado con piscina, a/3, Septiembre. Tel: 653038565/67983589

TORREVEJIA alquiler precioso apto en la playa Acuña, todo exterior, vistas al mar, 2 dormitorios, totalmente amueblado, a todo confort, garaje, semanas, quincenas, meses o todo el año. Tel: 656313717

VALLADOLID Parquesol, piso en alquiler, amueblado, con piscina. Tel: 600794014

VALLADOLID apartamento en alquiler, zona, Rincón de Prado, 2 habitaciones, 2 cuartos de baño, trastero, cochera, urbanización privada con piscina y zona deportiva. Amueblado. A estrenar. Tel: 659562212

ZONA CATEDRAL piso amueblado en alquiler, ascensor y calefacción. Tel: 610891184

ZONA FABRICA DE ARMAS piso amueblado en alquiler, también para estudiantes, a partir de Septiembre. Tel: 664492149

ZONA LA YUTERA piso en alquiler para estudiantes, a partir de Septiembre. Tel: 664492149

ZONA SAN LAZARO apartamento en alquiler, 2 dormitorios, salón, cocina amueblada, 1 baño completo, asseo, garaje y trastero. Tel: 979746283

C/ LOS ROBLES (Palencia), local en venta, exterior, con puerta y vidrio permanente. Tel: 979750194

POLIGONO VILLAMUREL nave en venta o alquiler, 255 m2. Tel: 670740042

ZONA DE CORREOS (Plaza de León), local en venta, primera planta, excelente orientación, para profesionales, mirando a jardines, para cualquier profesión. No inmobiliarias. Tel: 639622861

ZONA SAN JOSE Locales comerciales en entraplanta en venta o alquiler para cualquier clase de negocio. Tel: 979720377. No Inmobiliarias

AVDA MADRID (Hospital), local con baño y cocina. Tel: 979710350/686184819

BIGAR CENTRO plaza de garaje en alquiler. Tel: 639189165

C/ DON PELAYO plaza de garaje en alquiler. Tel: 669693322

C/ ESTRADA Junto Salón, cochera en alquiler 60 Eu. Tel: 654051020

CAMPOS GÓTTICOS cochera en alquiler. Tel: 616433822

CASADO DEL ALISAL plaza de garaje en alquiler con trastero. Tel: 670744042

CEDO APARCAMIENTO para muchos o renuncios coche. Tel: 621948419

PLAZA DE GARAJE se alquila en Palencia (Zona Catedral) C/ Arbol del Paraíso, a pie de calle. No Inmobiliarias. Tel: 649481954

ZONA CASANE Virgen de la Esperanza (Palencia), cochera en alquiler. Económica. Tel: 608853791

ZONA SAN PABLO parcela de garaje cerca de alquiler. Tel: 636622861

C/ COLON (Palencia), local en alquiler, 132 m2, con solano, acondicionado totalmente. Tel: 678695133

C/ ERAS DEL BOSQUE (Palencia Capital), local comercial en alquiler, muy grande y reformado. Tel: 619313300/620943555

C/ MARIANO PRIETO Cerca del Salón, local en alquiler, 90 m2. Tel: 650788391

C/ MAYOR ANTIGUA local en alquiler, 77 m2. Tel: 670426483

C/ PINTOR OLIVA local en alquiler, totalmente reformado con vidrio, ideal para almacén, 225 m2. Tel: 626223891

VILLADIEGO Burgos), locales y almacenes en alquiler, económicos, con existencias o sin ellas de materiales de construcción para continuar este negocio, pues no hay ninguno en la Villa y la comarca lo necesita. Tel: 645226360

ARBOL DEL PARAISO Zona Catedral, parcela de garaje a pie de calle en venta. Precio interesante. No inmobiliarias. Tel: 646481954

PLAZA DE GARAJE en Torreveja (Alicante). Sirvase como almacén, local. Tel: 686721220

OSORNO (Palencia), finca de 3,6 hectáreas, cercada, chalet de 2 plantas, 285 m2, 7 locales, 1000 m2, tres solares en venta. Tel: 617804079

QUINTADIEZ DE LA Vega (Palencia), finca en venta, urbanizada, con luz y agua. Tel: 979891029

TAMARA DE CAMPOS (Palencia), tres solares en venta. Tel: 617804079

URBANIZACIÓN "CASA BLANCA" 2 parcelas junto carretera de Husillos en venta, 1550 y 800 m2 respectivamente. Tel: 979724160/625716399

VILLANUEVA DEL MONTE (Palencia), solar en venta de 940 m2. Muy económico. Tel: 979712844

CHICA se ofrece para limpiezas, cuidado de niños y personas mayores, horario de 10 de la mañana a 2 de la tarde y de 5 a 9 de la tarde. Tel: 979748261/636739678

CHICA se ofrece para trabajar, mañanas, tardes y noches, experiencias en cuidado de niños, ancianos, camarera de hostal, limpieza y cocina. Con Papeles. Tel: 629666376

CHICA se ofrece para ayudante de cocina, limpieza y cuidado de niños. Tel: 683038630

CHICO con papeles se ofrece para cualquier tipo de trabajo. Pastor, Ganadería, etc. Tel: 691039434

CHICO JOVEN busca trabajo en cualquier sector. Tel: 616350819

CHICO se ofrece para construcción, como peón o ayudante. Tel: 618167911

MUJER con experiencia se ofrece para cuidar ancianos en centro hospitalario. Tel: 687327726

PEÓN DE LA CONSTRUCCIÓN busca trabajo. Tel: 686195654

PERSONA RESPONSABLE se ofrece para cuidado de personas mayores o niños y tareas del hogar. Tel: 617937591. Walquiria

PERSONA se ofrece para trabajar de limpieza o cuidado de niños o personas mayores en horario de 4-7 de la tarde de Lunes a Domingo. Tel: 680940205

PLADUR se realizan trabajos de todo tipo. Tel: 630854771

SEÑORA se ofrece con experiencia para labores del hogar. Tel: 688721220

SEÑORA se ofrece con vehículo propio, para realizar gestiones. Tel: 686721220

1.4
COMPARTIDOS
OFERTA

C/ COLON (Palencia), local en alquiler, 132 m2, con solano, acondicionado totalmente. Tel: 678695133

C/ ERAS DEL BOSQUE (Palencia Capital), local comercial en alquiler, muy grande y reformado. Tel: 619313300/620943555

C/ MARIANO PRIETO Cerca del Salón, local en alquiler, 90 m2. Tel: 650788391

C/ MAYOR ANTIGUA local en alquiler, 77 m2. Tel: 670426483

C/ PINTOR OLIVA local en alquiler, totalmente reformado con vidrio, ideal para almacén, 225 m2. Tel: 626223891

VILLADIEGO Burgos), locales y almacenes en alquiler, económicos, con existencias o sin ellas de materiales de construcción para continuar este negocio, pues no hay ninguno en la Villa y la comarca lo necesita. Tel: 645226360

ARBOL DEL PARAISO Zona Catedral, parcela de garaje a pie de calle en venta. Precio interesante. No inmobiliarias. Tel: 646481954

PLAZA DE GARAJE en Torreveja (Alicante). Sirvase como almacén, local. Tel: 686721220

OSORNO (Palencia), finca de 3,6 hectáreas, cercada, chalet de 2 plantas, 285 m2, 7 locales, 1000 m2, tres solares en venta. Tel: 617804079

QUINTADIEZ DE LA Vega (Palencia), finca en venta, urbanizada, con luz y agua. Tel: 979891029

TAMARA DE CAMPOS (Palencia), tres solares en venta. Tel: 617804079

URBANIZACIÓN "CASA BLANCA" 2 parcelas junto carretera de Husillos en venta, 1550 y 800 m2 respectivamente. Tel: 979724160/625716399

VILLANUEVA DEL MONTE (Palencia), solar en venta de 940 m2. Muy económico. Tel: 979712844

CHICA se ofrece para limpiezas, cuidado de niños y personas mayores, horario de 10 de la mañana a 2 de la tarde y de 5 a 9 de la tarde. Tel: 979748261/636739678

CHICA se ofrece para trabajar, mañanas, tardes y noches, experiencias en cuidado de niños, ancianos, camarera de hostal, limpieza y cocina. Con Papeles. Tel: 629666376

CHICA se ofrece para ayudante de cocina, limpieza y cuidado de niños. Tel: 683038630

CHICO con papeles se ofrece para cualquier tipo de trabajo. Pastor, Ganadería, etc. Tel: 691039434

CHICO JOVEN busca trabajo en cualquier sector. Tel: 616350819

CHICO se ofrece para construcción, como peón o ayudante. Tel: 618167911

MUJER con experiencia se ofrece para cuidar ancianos en centro hospitalario. Tel: 687327726

PEÓN DE LA CONSTRUCCIÓN busca trabajo. Tel: 686195654

PERSONA RESPONSABLE se ofrece para cuidado de personas mayores o niños y tareas del hogar. Tel: 617937591. Walquiria

PERSONA se ofrece para trabajar de limpieza o cuidado de niños o personas mayores en horario de 4-7 de la tarde de Lunes a Domingo. Tel: 680940205

PLADUR se realizan trabajos de todo tipo. Tel: 630854771

SEÑORA se ofrece con experiencia para labores del hogar. Tel: 688721220

SEÑORA se ofrece con vehículo propio, para realizar gestiones. Tel: 686721220

1.5
OTROS ALQUILER
OFERTA

CEVERECERIA-MESÓN céntrico, traspaso por no poder atender, funcionamiento. Tel: 659462355

ZONA SAN TELMO traspaso negocio en funcionamiento. Tel: 607141015

CHICA se ofrece para limpiezas, cuidado de niños y personas mayores, horario de 10 de la mañana a 2 de la tarde y de 5 a 9 de la tarde. Tel: 979748261/636739678

CHICA se ofrece para trabajar, mañanas, tardes y noches, experiencias en cuidado de niños, ancianos, camarera de hostal, limpieza y cocina. Con Papeles. Tel: 629666376

CHICA se ofrece para ayudante de cocina, limpieza y cuidado de niños. Tel: 683038630

CHICO con papeles se ofrece para cualquier tipo de trabajo. Pastor, Ganadería, etc. Tel: 691039434

CHICO JOVEN busca trabajo en cualquier sector. Tel: 616350819

CHICO se ofrece para construcción, como peón o ayudante. Tel: 618167911

MUJER con experiencia se ofrece para cuidar ancianos en centro hospitalario. Tel: 687327726

PEÓN DE LA CONSTRUCCIÓN busca trabajo. Tel: 686195654

PERSONA RESPONSABLE se ofrece para cuidado de personas mayores o niños y tareas del hogar. Tel: 617937591. Walquiria

PERSONA se ofrece para trabajar de limpieza o cuidado de niños o personas mayores en horario de 4-7 de la tarde de Lunes a Domingo. Tel: 680940205

PLADUR se realizan trabajos de todo tipo. Tel: 630854771

SEÑORA se ofrece con experiencia para labores del hogar. Tel: 688721220

SEÑORA se ofrece con vehículo propio, para realizar gestiones. Tel: 686721220

2
TRABAJO
OFERTA

Aprovecha Internet trabajando desde casa, infórmate en: www.grupotdncorte.com

Aprovecha internet, no te pierdas la comodidad de ganar dinero desde casa, multinacional busca distribuidores. www.hogarrentable.com. **Tiempo parcial o completo.** hogarrentable.com@gmail.com

DESPECHO precisa, recién lcid Derecho o Alumno de último año. Tel: 979100975

ESTETICIEN necesario con experiencia. Tel: 979701604

LIMPIEZAS de alfombras, realzo. Tel: 618157811

PELUQUERIA te ofrece puesto de trabajo y jornadas de perfeccionamiento en Palencia. Tel: 979741371/62216338

Persona responsable se necesita para venta de pisos. Trabajo estable en empresa seria. Tel: 609269140

CHICA se ofrece como empleada de hogar por horas. Tel: 979105765

CHICA se ofrece para ayudante de cocina o cuidado de niños. Tel: 63424865

CHICA se ofrece para ayudante de cocina o cuidado de niños. Tel: 671319230

CHICA se ofrece para camarera, limpieza en general, cuidado de niños, personas mayores. Tel: 686646128

CHICA se ofrece para limpiezas, cuidado de niños y personas mayores, horario de 10 de la mañana a 2 de la tarde y de 5 a 9 de la tarde. Tel: 979748261/636739678

CHICA se ofrece para trabajar, mañanas, tardes y noches, experiencias en cuidado de niños, ancianos, camarera de hostal, limpieza y cocina. Con Papeles. Tel: 629666376

CHICA se ofrece para ayudante de cocina, limpieza y cuidado de niños. Tel: 683038630

CHICO con papeles se ofrece para cualquier tipo de trabajo. Pastor, Ganadería, etc. Tel: 691039434

CHICO JOVEN busca trabajo en cualquier sector. Tel: 616350819

CHICO se ofrece para construcción, como peón o ayudante. Tel: 618167911

MUJER con experiencia se ofrece para cuidar ancianos en centro hospitalario. Tel: 687327726

PEÓN DE LA CONSTRUCCIÓN busca trabajo. Tel: 686195654

PERSONA RESPONSABLE se ofrece para cuidado de personas mayores o niños y tareas del hogar. Tel: 617937591. Walquiria

PERSONA se ofrece para trabajar de limpieza o cuidado de niños o personas mayores en horario de 4-7 de la tarde de Lunes a Domingo. Tel: 680940205

PLADUR se realizan trabajos de todo tipo. Tel: 630854771

SEÑORA se ofrece con experiencia para labores del hogar. Tel: 688721220

SEÑORA se ofrece con vehículo propio, para realizar gestiones. Tel: 686721220

3
CASA Y HOGAR
OFERTA

3.2
BEBES
OFERTA

COCHECITO Marca Jane y cuna de bebé, 6 meses de uso. Seminuevo. Tel: 680353794

SILLITA DE BEBÉ vendo, completa. Mitad de su precio original. Muy buen estado. Tel: 63667017

TITULADA ESCUELA OFICIAL IDIOMAS imparte clases de inglés todos los niveles. Tel: 68707258

ESTUDIANTE DE FRANCES da clases, traduce e interpreta. Todos los niveles. Tel: 691166038

PEDAGOGA con experiencia, da clases de técnicas de estudio, dificultades de aprendizaje (Primaria) y estudio dirigido (Eso y Bachillerato). Tel: 676792159

RECUPERACIÓN repaso, técnicas de estudio, comprensión de lectura, infantil, primaria y secundaria. Tel: 63667017

BARRICAS "BOCOY" vendo, 450 Litros, para decorar. 40 Eu/Unidad. Tel: 648890921

ESCOPETA SARASKETA Modelo PER, calibre 12, 2 cañones paralelos. Espuma los cartuchos. Tel: 97920618

MESA DE PING PONG, modelo Neon de la marca Suntrack, buen estado. 120 Eu. Tel: 671319250

MOTOROLA V360 para Vodafone, vendo, a estrenar, económico. Tel: 65288893

PALENCIA vino de cosecha vendiendo. Tel: 979747385

PUERTAS NUEVAS DE PINO para exterior con clavos, partidas al medio, indicadas para casas rurales, cabañas, chochos, bodegas, merenderos, etc. se venden a 132 Eu y otros materiales de construcción también baratos, se venden por jubilación. Tel: 645226360

TELEVISION TELEFUNKEN 32" y video Vhs Panasonic. Tel: 630739567. Llamar tardes-noche

VENTANAS de madera de Pino, desde 40 Eu, nuevas, de varias medidas y puertas para interior de uno o dos hojas por 30 Eu, y cortinas empujadas blancas de carbón por 240 Eu, todo lo vendo. Tel: 645226360

TORNO para madera de 1 m de largo, sierra de cinta pequeña. Tel: 615273639

3.3
MOBILIARIO
DEMANDA

MUEBLE DE BAÑO vendo, sin estrenar, muy económico. Tel: 636838947

MUEBLE SALÓN vendo, lámparas, mesa de cocina y sillas. Tel: 979711280

COCKER RUANO 6 meses, todas las vacunas. 100 Eu. Tel: 661588079

MAQUINARIA AGRICOLA vendo, de todo tipo, buenas condiciones. Tel: 626764313/979797897

PALOMAS DE FANTASIA 14 razas. Tel: 680400636

UNA PERRA y dos machos de raza pequeña chiguaguas. Tel: 659494322

EPAGNEUL BRETON se ofrece para montas, excelente pedigree, capa negro y blanco. Tel: 63682212

TERMINO VIÑALTA Barreras alquilo. Tel: 979720378

CDS vendo, gravados y nuevos. Económicos. Tel: 675486891

DOS ORDENADORES vendo, por 60 y 150 Euros respectivamente, también arreglo toda clase de ordenadores estropeados. Tel: 6613538

Ofertas de empleo

FORSEL GRUPO NORTE

Trabajo Temporal

Delegación Palencia

www.grupo-norte.es

Puesto: SOLDADORES
Requisitos: Experiencia contrastada como soldador. de hilo o de tig. Carnet de conducir y vehículo propio.
Ofrecemos: Contrato de tres meses por ETT+incorporación.

Puesto: PINTOR INDUSTRIAL
Requisitos: experiencia en manejo pistolas de pintura, pintura con brocha, rodillo
Ofrecemos: interesantes condiciones de trabajo (turnos)

Puesto: INGENIERO-COMERCIAL
Requisitos: don de gentes, capacidad de dirección, asunción de responsabilidad, dirección de equipos
Ofrecemos: ser el Delegado de Palencia de una firma de venta de productos electricos a nivel nacional. Condiciones a negociar

Puesto: PEONES PRODUCCIÓN
Requisitos: Ganas de trabajar. Experiencia en líneas de producción. Coche.
Ofrecemos: Trabajos a turnos en varias empresas de sector automoción con interesantes condiciones económicas.

Puesto: PEÓN DE LA CONTRUCCIÓN O MARMOLISTA
Requisitos: Vehículo propio
Ofrecemos: Contrato temporal y posible incorporación a la empresa.

Puesto: CONDUCTOR CAMIÓN
Requisitos: carnet de conducir de camion. experiencia
Ofrecemos: contrato de tres meses con posibilidades de incorporación

INFORMACIÓN Y CURRÍCULUM: • GRUPO NORTE • Paseo del Salón, 31. Entpla. - Tel.: 979 712 135 • Fax 979 100 630 • palencia.ett@grupo-norte.es

9 VARIOS

DEMANDA

CABEZA de Máquina de coser negra, compra. Tel: 625906673

OTROS

PERSONA busco para compartir viaje que vaya de Palencia a Alcañada de Duero (Burgos), horario de 8-3, flexible. Tel: 651669072

SE REALIZAN TRABAJOS EN PLADUR

Tabiques, techos, techos desmontables, aislamientos y estanterías

630 854 771

11 RELACIONES PERSONALES

OFERTA

CLASIFICADOS
979 70 62 90

GRAN VIDENTE AFRICANO
Soluciona TODOS los problemas: amor, impotencia sexual, mal de ojo, juicios, negocios, facilidad de pago. Garantía 100%

649 02 45 72
91 255 98 62

Gratis Gente

ANUNCIOS BREVES GRATUITOS ENTRE PARTICULARES

979 70 62 90

C/Obispo Nicolás Castellanos, 1. Entrepantalla C - Izq.

VENTA • ALQUILE • CAMBIE • OFREZCA

10 MOTOR

OFERTA

BMW 318 IS Coupe, vendo, año 93, llantas de aluminio, 4 cuatros originales. 168.000 km. Tel: 605270802

CICLOMOTOR marca JAC, vendo, 600 Eu. Tel: 661932220

HONDA CBR 600 F, año 2005, color negro. 7000 Eu. Como nueva. Tel: 670392792

MOTO APRILIA vendo, 650 Eu. Como nueva. Tel: 647542422

MOTO ESTILO CUSTOM Jilum, 125 CC, vendo, todos los extras. 3000 Km. Marzo de 2006. Tel: 620394764

PIAGGIO ZIP en venta, 49 cc, con maletín, muy barata. 700 Eu. Tel: 679366505

RENAULT LAGUNA color gris metalizado, año 98, e/e, airbag, a/a y engancho para remolque, diesel. 3500 Eu negociables

RENAULT MEGANE 1.600 Full Equi. Urge vender. 40.000 km, perfecto estado. 6.000 Eu. Tel: 619853106

RENAULT MEGANE COUPE, vendo, 1900 DCL. Año 2002. Tel: 605861066

RENAULT SPACE, vendo, con 6 asientos, pasada ITV en Agosto de 2006, también vendo remolque-tienda Conver-13, todo lo vendo por 3500 Eu. Tel: 616205777

ROVER 216 COUPE, vendo, motor Honda, 136 CV, año 1994. 2.200 Eu. Tel: 647943019/681468639

CABALLERO DE 69 años, desea conocer para relación seria o para amistad, mujer española, libre, hogareña, sincera. Seriedad. Tel: 650300706. Valladolid

SEÑOR DE 54 AÑOS sincero, hogareño, no fumador ni bebedor, busca señora con buen corazón para bonita amistad y posible relación estable. No mensajes ni llamadas perdidas. Tel: 615273639

CHICO ATRACTIVO se ofrece para relaciones esporádicas con señoritas o señoritas, zona norte de Palencia y León. Mucho discreción. Repetiras. Tel: 628570407

PROFESOR BUBA

- DON HEREDITARIO PARA RESOLVER PROBLEMAS
 - INCLUSO CASOS DESESPERADOS
 - AMOR, IMPOTENCIA SEXUAL, TRABAJO, NEGOCIOS, MAL DE OJO.

Resultados sorprendentes

Ciudad Burgos
664 258 664

¿QUIERES TENER INDEPENDENCIA PROFESIONAL?
 Peluquería INNOVA te ofrece puesto de trabajo y jornadas de perfeccionamiento en Palencia.
 ¡¡¡PREPÁRATE!!!
979 74 13 71
626 216 398

GABRIEL VIDENTE

“Gracias a mis dones he ayudado a miles de personas a encontrar la luz de su destino.”

806 506 891

Tráfico máximo: Red Fija 1,39 euros/min. Red Móvil 1,81 euros/min. IVA incluido. Regimen 18 años. Servicio 24 horas. Clasificado RET S.A. - Apdo. de Correos 19771 - 28990 Madrid

Tarot de **Analia**

Vidente y Astróloga.

806 416 495

902 884 526 Consulta 12€

Tráfico máximo: Red Fija 1,39 euros/min. Red Móvil 1,81 euros/min. IVA incluido. Regimen 18 años. Clasificado NCT S.A. Apdo. de Correos 19771 - 28990 Madrid

LOS LLANOS DE GRIJOTA S.L.

PROMOCIÓN Y CONSTRUCCIÓN

PROMOCIÓN DE VIVIENDAS 2ª FASE A LA VENTA

CHALETS EN GRIJOTA INDEPENDIENTES EN PARCELAS DE 625 m²

Viviendas Planta Baja

- 3 ó 4 dormitorios y 2 baños
- Garaje (2 coches)

INFORMACIÓN EN NUESTRA OFICINA DE VENTAS
 C/Becerro de Bengoa, 12 - PALENCIA Tel. 979 74 31 66 / Móvil: 605 82 50 40



De la Ruta Quetzal a San Antolín

La provincia de Palencia ha contado por unos días con la presencia de los 335 integrantes de 55 países de la Ruta Quetzal, entre los que se encuentra el palentino Miguel del Amo Ramos, junto a de la Quadra Salcedo, inconfundible por su bigote aunque algo más cascado de recorrer mundo, a los que se sumó en Frómista el presidente de la Junta de Castilla y León, Juan Vicente Herrera, haciendo aquello de "dejad que los niños se acerquen a mí" (y los no tan niños). Este encuentro tuvo lugar justo el mismo día en el que se suponía que la Ministra de Fomento, Magdalena Álvarez, venía a visitar las obras de la Ronda Norte de Palencia, primera autovía en la que se ha aplicado caucho de neumáticos usados. Pero no pudo ser, Álvarez tuvo que viajar hasta Ibiza ante el temido escape de fuel del barco Don Pedro y con más miedo que otra cosa viajó a las Islas Balea-

res con la incertidumbre de que se volviera a repetir el caos del Prestige en Galicia. Lo que viene a dejar claro que nadie está libre de catástrofes de este tipo.

Nos quedamos sin Ministra pero al menos y gracias a la inauguración del nuevo Parque Eólico de Fuentes de Valdepero, Palencia se



Pero no fue así y Álvarez viajó a Ibiza con más miedo que otra cosa para que no se repitiera lo del Prestige



ha convertido en la tercera provincia de la región en lo que a desarrollo de energías eólicas se refiere, tan solo detrás de Burgos y Soria.

Pero no todas podían ser buenas noticias, hemos estado a punto de quedarnos sin casetas de día en la Feria de San Antolín. Las dos asociaciones de hostelería de la capital, la Asociación de Empresarios de Hostelería y la de la Confederación Palentina de Organizaciones Empresariales no se ponían de acuerdo y por eso, la concejalía de Turismo, encabezada por Ángel Luis Barreda ha cogido el toro por los cuernos y ha decidido que sea el Ayuntamiento el que organice el 'De tapas por Palencia'. Así que no nos privaremos de las tapitas.

gebe@genteenpalencia.com

LA PEDREA DE SANTO TORIBIO



Miguel de la Quadra Salcedo

Director Ruta Quetzal

Miguel de la Quadra-Salcedo creó este programa en 1979, por sugerencia de S.M. el Rey de España, con el objetivo de consolidar entre la juventud de 16 y 17 años los cimientos de la Comunidad Iberoamericana de naciones entre todos los países de habla hispana, incluidos Brasil y Portugal. Gracias a ello cerca de 8.000 jóvenes de todo el mundo han tenido la oportunidad de descubrir las dimensiones humanas, geográficas e históricas de otras culturas. Incluidas las de Palencia, pues han pasado aquí unos días.

Francisco J. López y Valentín Gómez

Pte. de la Asociación de Hostelería y de la de Hosteleros de la CPOE

A punto se ha estado de que este año no se celebrara el *De tapas por Palencia* durante los Sanantolines y todo porque las asociaciones de hosteleros que existen en Palencia no se ponían de acuerdo. Una vez más no se piensa en el consumidor sino en ser dañinos. Son constantes las riñas entre las dos asociaciones pero con esto lo único que consiguen es que los mayores perjudicados sean ellos mismos, los hosteleros. Finalmente habrá casetas.



Todos los viernes en su buzón



Tu periódico, también en la red



www.genteenpalencia.com

30.000 ejemplares

controlados por

Todos los viernes disponible la versión impresa en www.genteenpalencia.com



C/Obispo Nicolás Castellanos, 1. Entreplanta C-Izq.
 Tel. 979 706 290 - Fax 979 706 514. 34001 PALENCIA

Sección Anuncios Gratuitos entre particulares 979 706 290
 e-mail: administración@genteenpalencia • publicidad@genteenpalencia