



BGC
Central de distribución

979 70 10 75
Atención personalizada
www.bgc.es

Dirección
Carretera de Santander, Km 13
34191 Villalobón - Palencia

¿PROBLEMAS INFORMÁTICOS?
LA SOLUCIÓN ES:

PC a punto 

ESPECIALISTAS EN:

- Reparación de Ordenadores (todas las marcas y modelos)
- Asistencia técnica *in-situ*

"No vendemos, SOLO reparamos, y somos buenos, MUY buenos"

Avda. Madrid, 10 (frente Carrefour) - Tf. 979 722 450 - www.pcapunto.com

PUBLICIDAD

NÚMERO 78 - AÑO 2 - DEL 6 AL 12 DE JULIO DE 2007 - DISTRIBUCIÓN GRATUITA 30.000 EJEMPLARES - CONTROL SOLICITADO A  CLASIFICADOS: 979 706 290

A por el tercer galardón para la Nueva Balastera



El Ayuntamiento ha presentado la documentación necesaria para el Premio de Arquitectura Española

Ya se han conseguido dos premios por la construcción del arquitecto Pachi Mangado y signo urbano de la capital palentina, la Nueva Balastera. Y ahora, el con-

sistorio palentino ha dado un paso más para que el estadio se haga con un tercer galardón ya que ha presentado la documentación necesaria para concurrir al

Premio de Arquitectura Española 2007. El próximo mes de octubre el jurado elegirá al ganador y sabremos si este edificio se hace con el reconocimiento. Pág. 3

tu mejor tienda vaquera

PANTALÓN

LAS MEJORES REBAJAS
LAS MÁS AUTÉNTICAS

BECERRO DE BENGUA, 8 / MODESTO LAFUENTE, 31

PUBLICIDAD

Miguel Ángel Ortiz de Valdivielso, gerente del Complejo Hospitalario de Palencia



"En términos generales las encuestas dan unos niveles de satisfacción muy elevados. La sanidad en Palencia es bastante buena."

ENTREVISTA Pág. 8

Los entendidos del toreo tachan de muy bueno el cartel de San Antolín

PALENCIA Pág. 5

San Martín de Frómista al alcance del mundo a través de la red de redes

PROVINCIA Pág. 9

FIESTAS PATRONALES



OSORNO

■ FÚTBOL Las nuevas caras del Club de Fútbol Palencia han ido desfilando por el estadio Nueva Balastera

■ BALONCESTO El hasta ahora llamado 'Provincia de Palencia' pasa a denominarse 'Alimentos de Palencia'

DEPORTES Pág. 14

Piso + Gastos + Muebles

Finanfácil
Consultora Financiera

¿Por qué estar de alquiler? Ahora con nuestra **Hipoteca 120** ya puedes ser propietario

Estudio GRATUITO de tu situación financiera

PALENCIA - C/ Mayor nº 50, 1º izq. **979 70 63 30**



*Condiciones sujetas a la aprobación de la entidad financiadora. Esta información es meramente informativa y no tiene carácter contractual.



A senadora palentina **Carmen González Lahidalga** ha participado en una nueva edición de las **Jornadas Ciclistas Parlamentarias**. Esta iniciativa, nació hace ya 13 años y en esta ocasión se desarrolló íntegramente por tierras extremeñas. Lahidalga ya ha participado en ocasiones anteriores en estas jornadas, lo que demuestra que debe estar en muy buena forma, pues cada etapa consta de **60 kilómetros**.

DECÍAN las malas o buenas lenguas que probablemente el que fuera **consejero de Sanidad** y palentino, **César Antón**, **abandonaría su puesto** al frente de la citada consejería. Y finalmente, ha sido así. Antón deja Sanidad pero su jefe, Juan Vicente Herrera, le ha colocado como **consejero de Familia e Igualdad de Oportunidades**. Quizás los rumores no se referían a que cambiara de área, sino a que estaría **fuera del Gobierno Regional**.

ESTÁ bien formado y preparado intelectualmente. Acumula experiencia profesional en el Gobierno regional -ha estado hasta ahora en el Gabinete de la Presidencia- y tiene apellido de abolengo... **Santos Villanueva**, sobrino del flamante consejero de Economía y Empleo, **Tomás Villanueva**, parece tener claro su destino en los próximos cuatro años, en los que ocupará la Secretaría General de la Consejería de Presidencia, según nos cuentan, ya saben, mentideros bien informados...

confidencial@genteenpalencia.com

EDITORIAL

"Este es nuestro último debate del Estado de la Nación"

SEÑOR Rajoy: "este es nuestro último debate del Estado de la Nación y no lo digo por mí. Lo digo por usted, a la vista de cómo le están saliendo sucesores por todas partes". Con estas palabras, directas, irónicas y diríamos que con intención no demasiado conciliadora, se dirigía el señor Zapatero al líder del Partido Popular.

Perlas como esta y muchas otras se han dedicado durante los días en los que se ha desarrollado el debate de Estado de la Nación. Perlas referentes a temas que no podían faltar en el Congreso de los Diputados. El terrorismo y ETA, por supuesto, han ocupado gran parte de las comparecencias de sus señorías, señorías a los que en alguna ocasión se les han pegado las sábanas, ya que el hemiciclo presentaba grandes ausencias a primeras horas de la mañana. Y es que un debate del Estado de la Nación cansa.

La gran sorpresa fue en este caso el anuncio de que el Estado entregará 2.500 euros por niño o niña que nazca en España. Medida, que según el señor Rajoy, ya contemplaba el programa del PP de hace unos años, pero que incrementaba esta cantidad en otros 500 euros a mayores.

Pero lo que ya rizó el rizo fue la petición por parte del señor Zaplana de que el ejecutivo presentara las actas de los contactos que se han mantenido con ETA. Y dice una frase, que ya se ha utilizado en más ocasiones en esta sección, que "el pueblo que olvida su historia, está condenado a repetirla" y en España, pasa más de lo mismo y se repite varias veces.

No se nos tiene que olvidar que todos los gobiernos han mantenido relaciones con la banda terrorista y que todos lo han hecho, o así lo queremos pensar, con la ilusión y las esperanzas puestas en el fin del terrorismo y el inicio de una etapa de paz. Y lo que tampoco nadie tiene que olvidar, es que nunca se ha criticado a quien lo haya intentado ni se le han pedido explicaciones. Señores, no se si será su último debate, pero si no es así, esperemos que el resto sean diferentes.

ELECTRICIDAD DE LAMO, S.L. Pso. Ntra. Sra. de los Angeles, 12
Tel. y Fax: 979 72 70 31
eleclamo@telefonica.net
(Frente Huerta de Guadián)
PALENCIA



El periódico Gente en Palencia no se responsabiliza ni se identifica con las opiniones que sus lectores y colaboradores expongan en sus cartas y artículos.

Control solicitado a OJD • 30.000 ejemplares • Distribución Gratuita

Gente
PALENCIA

Edita

Noticias de Palencia S.L.

Directora

Raquel Arconada Villamediana

Director Comercial

José Ramón Casado

Departamento de Redacción

Beatriz Vallejo Montes

Departamento de Diseño

Luis Miguel Esteban Antúnez

Departamento Comercial

Celina Vázquez Fernández

Fotografía

Brágimo Ruíz

Administración

Marta Arconada Villamediana

C/ OBISPO NICOLÁS CASTELLANOS, 1

ENTREPLANTA C - IZO.

Tel. 979 70 62 90 Fax: 979 70 65 14

G

Grupo de Comunicación GENTE

Director General

Fernando López Iglesias

Director Comercial

José Egüen Viadero

Director Financiero

Miguel A. Alonso Román

Director Técnico de Medios

José-Luis López García

grupo@grupogente.es

Entre líneas



Y si hace malo les prestamos una rebequita

ÁNGEL LUIS BARREDA
CONCEJAL DE CULTURA

Para poder disfrutar del programa cultural que ha presentado el Ayuntamiento bajo la denominación de 'Ventilador Cultural' y es que como el calor intenso ha brillado por su ausencia, el edil de Cultura pensó que para no pasar frío, sería bueno una chaqueta.

CARTAS AL DIRECTOR

¿Siete diferencias?

Esto no es un juego de agudeza visual ni un error del periódico, estas dos fotografías representan el cartel ganador de San Antolín 2007 (Palencia) y el cartel ganador de las Hogueras de San Juan 2005 (Alicante). Simple coincidencia, esto es lo que puede pensar el lector al verlos, pero para los profesionales que se dedican al diseño gráfico y la comunicación no creo que existan muchas dudas, es un 'presunto' plagio descarado. No puedo llegar a entender como la autora del cartel (estudiante de diseño) mencionaba sin ningún pudor que la gustaría dedicarse al mundo del diseño, pues personalmente creo que no es un buen camino el 'presuntamente' copiar descaradamente.

En una entrevista la ganadora explicaba que el cartel le había llevado unos quince días de trabajo y que tenía varios modelos diferentes, pues creo que no eligió el adecuado. Tal vez estuvo catorce días buscando por la red alguna

idea que fuese atractiva y fácil de realizar y un día tratando de amoldar la imagen original a las exigencias del cartel palentino. Según mi humilde opinión el cartel no es merecedor del primer premio, ni de una recompensa de 1.550 euros, quiero pensar que entre las restantes 62 obras presentadas alguna de ellas tendría mejor calidad gráfica y sin recurrir a la 'presunta' copia.

De todas formas todos los años ocurre lo mismo con la elección del dichoso cartelito y creo que gran parte de la culpa la tiene el Ayun-



tamiento, que a la hora de elegir el jurado para la elección del cartel ganador no opta por escoger a profesionales que den una buena valoración. Yo hace tiempo que dejé de creer en los concursos y no digo que estén amañados, sino que no son profesionales los que deciden cuál es lo mejor o lo peor.

Quiero que quede muy claro que no tengo nada en contra de la ganadora ¡ole sus narices! y que disfrute del premio, pero creo que ella sabe que el premio no es del todo suyo, tiene

que agradecerse a internet.

Para terminar solamente espero llamar la atención a las instituciones que alegremente reparten el dinero que todos pagamos con nuestros impuestos regalándolo a obras que no reúnen ni la calidad ni la 'presunta' autenticidad que se requería en las bases del concurso.

'Gracias' por mostrarnos por toda la ciudad un claro ejemplo de lo que no tiene que ser un cartel anunciador de las Fiestas de una ciudad como Palencia. L.M.E.

Envíen sus cartas a Gente en Palencia, C/ Obispo Nicolás Castellanos, 1 - Entreplanta C - IZQ. 34001 Palencia, al fax 979 70 65 14 o al correo electrónico administracion@genteenpalencia.com Los textos, que irán acompañados de una fotocopia del DNI, podrán ser resumidos en caso de exceder de 15 líneas. El periódico se reserva el derecho de su publicación.



Imagen de la inauguración del V Congreso Internacional del Aula Naturaleza en la Educación Física Escolar.

Un simposio analiza las actividades de la Educación Física en el medio rural

Los participantes podrán conocer los modelos de prácticas docentes, analizar la situación actual y propiciar nuevos métodos

Gente

El rector de la Universidad de Valladolid, Evaristo Abril, y el alcalde de Palencia, Heliodoro Gallego, fueron los encargados de inaugurar el jueves 5 de julio la quinta edición del Congreso Internacional del Aula Naturaleza en la Educación Física Escolar, que se desarrolla en el marco de las actividades que integran el programa Universidad Deportiva de Verano en la ciudad palentina. Un acto de inauguración que contó además con la presencia entre otros del vicerrector del Campus de Palencia, Luis Miguel Cárcel, y del director del congreso, Alfredo Miguel Aguado.

Dirigido a profesores de Educación Física de todas las etapas educativas y a alumnos universitarios de la disciplina, el simposio está centrado en un aspecto específico de esta enseñanza que es las actividades físicas en el medio rural y su aplicación en un contexto escolar. Los participantes podrán de esta forma conocer y

debatir los diferentes modelos de prácticas docentes, analizar la situación actual de las actividades escolares así como propiciar nuevos métodos y didácticas.

Las jornadas que se incluyen en este simposio, que durará has-

ta el sábado 7 de julio, se estructuran en ponencias y talleres especializados. Los inscritos en el congreso deberán exponer sus aportaciones y además, la reunión incluye cuatro conferencias magistrales.

Universidad Deportiva

Este Congreso, en el que participan un centenar de personas, se suma a los cursos que desde el pasado 25 de junio se vienen desarrollando dentro de la II edición de la Universidad Deportiva de Verano.

La pedagogía de la aventura o los aspectos físicos, psicológicos y sociales del entrenamiento en el fútbol base son dos de los temas que ofrecen un total de ocho cursos en esta segunda edición de una Universidad Deportiva de Verano que este año se ha visto ampliada en el número de cursos y de días y que espera consolidarse.

PROGRAMA

Una lección a cargo del profesor de la Universidad Camilo José Cela de Madrid, Lázaro Mediavilla Saldaña, en la que analizará los trece parques nacionales que existen en España, la presencia de varios profesores procedentes de Brasil, Austria o Alemania que ofrecerán varias conferencias, la realización de diferentes talleres nocturnos por la ciudad así como la participación turística en la Ruta de la Luz o una visita a la localidad norteña de Aguilar de Campoo con el objeto de realizar actividades relacionadas con el senderismo, la escalada, la orientación deportiva y la espeleología, son algunas de las actividades que incluye este especial simposio.

La Nueva Balastera concurrirá al Premio de Arquitectura Española 2007

Gallego destaca su "singularidad, belleza" y el ser "un icono dentro de la ciudad"

Beatriz Vallejo

El Ayuntamiento de la ciudad concurrirá al Premio de Arquitectura Española 2007 con el nuevo estadio municipal de La Balastera, obra del arquitecto Francisco Mangado Beloqui. Y es que según señala el alcalde de la ciudad, Heliodoro Gallego, "es un proyecto del que nos sentimos muy orgullosos y que

ya ha recibido destacados galardones como el premio Saloni de Arquitectura 2007 y el que otorga el Colegio de Arquitectos de León en la categoría de edificios públicos de nueva planta. Creemos

que podemos competir y obtener un buen resultado por su belleza y singularidad. Además, constituye uno de los iconos de la ciudad y es un excelente referente de la arquitectura moderna pero también práctica y funcional".

De esta forma, el Consistorio capitalino ya ha presentado la documentación requerida en el certamen. En ella se especifica entre otros asuntos que "el campo de fútbol es algo más que una infraestructura deportiva, pues se ha diseñado con una clara vocación urbana y ciudadana, con una concepción clara y un funcionamiento sencillo y

accesible, incluyendo un perímetro de oficinas en la planta baja. Además, posee un carácter festivo por las simbólicas torres que hay en las esquinas del recinto".

En octubre el jurado delibe-

rá sobre las obras. En caso de empate, el presidente del jurado tendrá el voto de calidad. Al tratarse de un premio de Honor, se entregará al ganador una placa y un diploma, además de una placa alusiva para su colocación en el edificio premiado.

En octubre el jurado dictaminará cual es el proyecto ganador de este premio de Honor



Imagen del nuevo estadio municipal de La Balastera.

Escriba la letra del Himno Nacional

El Grupo de Comunicación Gente le invita a escribir la letra del Himno Nacional. Su texto se enviará a Presidencia del Gobierno y a la Sociedad General de Autores.

Envíe su letra del Himno Nacional a los distintos periódicos del Grupo de Comunicación Gente o al correo electrónico himnacional@grupogente.es acompañada de fotocopia del D.N.I. así como el nombre, apellidos, dirección, teléfono de contacto y correo electrónico de la persona que lo ha compuesto.



Obispo Nicolás Castellanos 1, ent. C
34001 Palencia

SOCIEDAD GENERAL DE AUTORES Y EDITORES

“No es un líder serio y no merece la confianza de los ciudadanos”

Villarrubia opinó de esta manera de Mariano Rajoy en su comparecencia en el Debate de la Nación

Gente

El Secretario General del Grupo Parlamentario Socialista, Julio Villarrubia, afirmó el jueves 5 de julio en el Congreso que el líder del PP, Mariano Rajoy, “ha vuelto a recibir otro fuerte varapalo” en el Debate sobre el Estado de la Nación y ha señalado que Rajoy “no merece la confianza de los ciudadanos”, porque “no es propio de un líder serio utilizar el terrorismo como arma electoral” y convertirse en “altavoz de una organización terrorista, asumiendo los argumentos de los terroristas y pidiendo explicaciones públicas al Gobierno”.

En su intervención ante el Pleno para defender las propuestas de resolución, Villarrubia ha acusado a Rajoy de “provocar la división en lugar de buscar la unidad frente al terrorismo”, de “confrontar y crispas la convivencia, en lugar de apostar por el diálogo y el consenso” y de “no tener propuestas ni alternativas”.

En este sentido, ha reprochado al líder del PP que no haya “hablado ni de España ni de los españoles” en el Debate sobre el Estado de la Nación y dedicara todo su discurso a descalificar al Presidente del Gobierno, “utilizando el insulto, el ruido y la bronca y haciendo oposición con el terrorismo”.

Palencia es la sexta ciudad de España donde menos se paga por metro cuadrado

Por delante se encuentran localidades como Pontevedra, Lugo, Badajoz, Zamora y Murcia

Gente

La semana pasada el documento de las principales conclusiones del primer estudio llevado a cabo sobre la situación del mercado del alquiler en España reflejaba que Palencia era la ciudad donde se pagaba menos por metro cuadrado en alquiler, en concreto 2,45 euros por metros cuadrado.

Pues bien, esta semana la sociedad de Tasación, primera empresa independiente en el sector de la valoración de mercados inmobiliarios en España, ha hecho público los resultados del estudio correspondiente al año 2007. Resultados que continúan siendo buenos para Palencia, ya que es la sexta ciudad de España donde el metro cuadrado de vivienda nueva se paga a menor

precio. En Palencia, el precio del metro cuadrado es de 1.682 euros, tan sólo superada por Pontevedra, donde se paga a razón de 1.462 euros; Badajoz (1.492); Lugo (1.503); Zamora (1.593) y Murcia con 1.682 euros/metro cuadrado.

CASTILLA Y LEÓN

Es necesario valorar este dato de manera positiva, puesto que según la Unión de Consumidores de Palencia, la media de Castilla y León se sitúa en la cantidad de 2.147 euros por metro cuadrado. También se puede observar que aunque Palencia sea la tercera provincia con un mayor crecimiento en la región, es la segunda en cuanto al precio de la vivienda.



Palencia tiene uno de los mejores mercados inmobiliarios.

 Teléfonos de interés	
URGENCIAS MÉDICAS	
EMERGENCIAS	061
CRUZ ROJA:	979 72 22 22
HOSPITAL RÍO CARRIÓN	979 16 70 00
HOSPITAL SAN TELMO	979 72 82 00
HOSPITAL RECOLETAS	979 74 77 00
AMBULANCIAS	
AMBULANCIAS AMBUPAL	979 71 29 00
AMBULANCIAS S.A.U	979 70 21 00
AMBULANCIAS CRUZ ROJA	979 72 22 22
SEGURIDAD CIUDADANA	
POLICÍA MUNICIPAL	092
POLICÍA NACIONAL	091
BOMBEROS	080
GUARDIA CIVIL DE TRÁFICO	979 72 06 88
TRANSPORTES	
ESTACIÓN RENFE	979 74 30 19
ESTACIÓN AUTOBUSES	979 74 32 22
RADIO TAXI	979 72 00 16
TELE-TAXI	979 72 40 40
ADMINISTRACIÓN	
CORREOS:	979 70 68 04
SUBDELEGACIÓN DEL GOBIERNO:	979 99 90 00
AYUNTAMIENTO DE PALENCIA:	979 71 81 00
DIPUTACIÓN PROVINCIAL:	979 71 51 00
JUNTA DE CASTILLA Y LEÓN	979 71 55 00

La cara amiga



ANA B. DUQUE, ASESORA FINANCIERA DE IBERAVAL. Si su empresa necesita un buen respaldo financiero puede contar con los múltiples servicios avalistas de Iberaval. Y como gran empresa que es, cuenta con gran personal, para ejemplo la profesionalidad y el agradable trato que puede encontrar conociendo a Ana, nuestra cara amiga de esta semana. La sensación final será la de haber realizado una apuesta segura.

Junta de Gobierno Local



Celebrada el jueves, 5 de julio de 2007

LICENCIAS DE OBRAS

1-A Hércules para construcción de 8 viviendas y 3 oficinas en la calle San Quintín número 12. La portavoz de IU se abstiene.
2- A Magdalena Ulloa 4ª Fase Sociedad Cooperativa de Viviendas, para construcción de 60 viviendas VPO, 12 oficinas, locales comerciales, garajes y trasteros, en la calle Laguna Salsa, Avda de Cuba y calle Independencia.
3- A Dirección general de Juventud, Consejería de Familia e Igualdad de Oportunidades, para ejecución de canalizaciones y edificio de acceso y control, en U.A. nº31.

CONTRATACIÓN

SERVICIOS Y ASISTENCIAS

1-Propuesta de aprobación de las bases y convocatoria de concurso de fuegos artificiales “Ciudad de Palencia” dentro del programa de San Antolín 2007 por importe de 27.000 euros.
2-Propuesta de aprobación de los pliegos de cláusulas administrativas y técnicas particulares; del expediente de contratación y de la convocatoria de concurso para adjudicar el contrato de asistencia técnica en la dirección de obra del Centro de Día en el Barrio de San Juanillo con un presupuesto de 91.792,28 euros.
3- Propuesta de adjudicación del contrato de asistencia para la realización del programa de educación ambiental “Jardines y parques sostenibles, rutas verdes de Palencia”.
4-Adjudicación a AMBINOR CONSULTORIA Y PROYECTOS S.L. del contrato para la realización de los conciertos de las “Noches de San Francisco” con un presupuesto de 29.333 euros.

SUMINISTROS

1-Adjudicación a AGROJARDIN

MERINO S.A. del contrato de suministro de un tractor cortacésped para jardines en la cantidad de 10.985 euros.

2-Adjudicación a Blachere del contrato de suministro e instalación de iluminación extraordinaria de San Antolín y Navidad 2007-2008 en la cantidad de 1.818 euros.

3-Aprobación de los pliegos de cláusulas administrativas y técnicas particulares; del expediente de contratación y de la convocatoria de concurso para adjudicar el contrato de suministro de dos vehículos patrulla destinados a la Policía Local con un presupuesto de 47.000 euros.

4-Aprobación del expediente de contratación, del gasto de 11.589,27 y la adjudicación a Divisa Informática y Telecomunicaciones S.A. del contrato de suministro e instalación de un servidor de backup y de actualizaciones del software backup Veritas.

PATRIMONIO

1-Aprobación de los pliegos de cláusulas administrativas particulares, el expediente de contratación y la adjudicación del contrato de arrendamiento de una vivienda de propiedad municipal.
2-Adquisición de una vivienda en Palencia, avenida de Brasilea, destinada a alojamientos temporales en situaciones de necesidad, por importe de 159.170 euros.

PARTICIPACIÓN CIUDADANA

1-Concesión del premio de 1.550 euros del cartel anunciador de las Ferias de San Antolín 2007 a Ama Méndez Domínguez.

BIENESTAR SOCIAL

1-Aprobación de las bases y de la convocatoria de subvenciones destinadas a cuidadores de personas gravemente dependientes con un presupuesto de 25.200 euros.



Farmacias de Guardia

Del 6 al 12 de julio

Viernes 6 de julio

Día:
Farmacia Rafael Becerril Ramos
Calle Colón, 20

Sábado 7 de julio

Día:
Farm. Ana Sánchez Martínez
Plaza San Pablo, 6

Domingo 8 de julio

Día:
Farmacia Ana Fdez. Perandones
Calle Mayor Principal, 40

Guardia Nocturna 10.00 a 22.00
Farmacia Ana Fdez. Perandones
Calle Mayor Principal, 40

Lunes 9 de julio

Día:
Farmacia Fernando Aragón
Calle Maldonado, s/n

Martes 10 de julio

Día:
Farmacia Mª Teresa Revilla
Calle Mayor, 104

Miércoles 11 de julio

Día:
Farm. Carmen Varona Sánchez
Plaza. Rabí Sem Tob, 4

Jueves 12 de julio

Día:
Farmacia Dr.Fuentes C.B.
Calle Mayor, 66

Servicio de 10.00h. a 22.00h.

Josefa Herrero Muñoz. Mayor Principal, 26

Mª Carmen E. Aller García. Cardenal Cisneros, 29

Salida Unidad Móvil de la Hermandad de Donantes de Sangre

Día 10: Santibáñez de la Peña. De 18.00h. a 21.00 horas.

Día 12: Villamuriel de Cerrato. De 17.30h. a 21.00 horas.

Centro Empresarial Negocios Sur, S.L.

¿Necesita:

- *UN DOMICILIO SOCIAL Y FISCAL EN MADRID?
- *ATENCIÓN DE LLAMADAS?
- *CORRESPONDENCIA TANTO DE CORREO COMO ELECTRÓNICA?
- *INCLUSO REENVÍO A DONDE QUIERA?

91 797 27 00

DESDE 18 C/MES

CENS



Rivera Ordóñez, José Tomás y Doyague abrirán el abono de toros en San Antolín

Los aficionados podrán disfrutar fuera del ciclo de abono de una corrida de rejones con seis toros de Fermín Bohórquez y de un concurso de cortes de novillos

Beatriz Vallejo

La empresa Valtauro presentó el cartel taurino para la Feria de San Antolín, que contará del 1 al 7 de septiembre con los principales toreros del escalafón y ganaderías en cinco corridas de toros de abono, una de rejones, una novillada sin picadores y un concurso de cortes de novillos. Un cartel cerrado antes de lo que el pliego de condiciones exigía que supondrá, según el diputado provincial Isidoro Fernández Navas, en representación de la Diputación propietaria del coso taurino de la capital, que "los palentinos puedan irse de vacaciones con una idea clara de lo que van a poder ver y que puede ser un incentivo hacia los aficionados de fuera".

"La empresa ha cumplido con todos los términos del pliego de condiciones y eso siempre es favorable", añadió Navas quien aseguró además que "la Diputación ha llevado a cabo durante este año diversas reformas como la dotación al coso taurino de iluminación nocturna para ofrecer a los aficionados servicios de una plaza de primera".

Por su parte, el empresario de Valtauro, Ángel Gallego, manifestó que confía en que "sean del agrado del público palentino y se vean pocos huecos vacíos en la plaza porque es un cartel muy bueno".

AL DETALLE

De esta forma, la feria taurina empezará el 1 de septiembre con una corrida de rejones con seis toros de Fermín Bohórquez a cargo de Hermoso Mendoza, Fermín Bohórquez y Diego Ventura. El mismo día a las once de la noche se desarrollará un concurso de

CARTEL DE LA FERIA TAURINA DE SAN ANTOLÍN 2007			
Sábado 1 18.00 h.	Toros de Fermín Bohórquez	Fermín Bohórquez Pablo Hermoso de Mendoza Diego Ventura	  
Domingo 2 18.00 h.	Toros de Valdefresno y Hnos. Fraile Mazas	Francisco Rivera Ordóñez José Tomás Carlos Doyague	  
Lunes 3 18.00 h.	Toros de Hnos. García Jiménez y Olga Jiménez	David Fandila, 'El Fandi' José María Manzanares Cayetano Rivera Ordóñez	  
Martes 4 18.00 h.	Toros de Juan Pedro Domecq	Enrique Ponce Sebastián Castella Alejandro Talavante	  
Miércoles 5 18.00 h.	Toros de Fuente Ymbro	Juan Serrano 'Finito de Córdoba' Julián López, 'El Juli' Manuel Jesús, 'El Cid'	  
Jueves 6 18.00 h.	Toros de Juan Manuel Criado	Manuel Díaz, 'El Cordobés' Javier Conde Miguel Ángel Perera	  
Viernes 7 18.00 h.	Novillos de Hnos. García Jiménez	Luis Miguel Casares Jorge Escudero Damián Castaño	  
Sábado 1 23.00 h.	Concurso de Cortes de novillos	Liga del Corte Puro 'Especial Campeones de Castilla'	

corte de novillos. El día de San Antolín, el domingo 2 de septiembre, será la primera corrida donde Rivera Ordóñez, José Tomás y el palentino Carlos Doyague lidiarán seis toros de Valdefresno-Hnos. Fraile Mazas. El Fandi, José M^a Manzanares, Cayetano, Enrique Ponce, Sebastián Castella, Alejan-

dro Talavante, Finito de Córdoba, El Juli, El Cid, El Cordobés, Javier Conde y Miguel Ángel Perera serán las otras figuras del toreo que desfilarán del 2 al 6 de septiembre a partir de las 18.00h. por el coso de Campos Góticos. Ya el viernes 7 de septiembre, se desarrollará la novillada sin

picadores con seis novillos de los Hnos. García Jiménez.

Desde el 23 de agosto se pondrán a la venta los abonos y a partir del 29 las localidades sueltas. Sus precios, experimentarán un incremento correspondiente al IPC, y descuentos del 15 y 25% en los abonos del público y peñas.

La UCE denuncia un retroceso en la publicidad de los precios tras visitar 185 comercios

Debido a la climatología, las rebajas de verano se presentan como una buena campaña

Beatriz Vallejo

El 2 de julio las calles y comercios de la capital comenzaron a llenarse de personas que buscaban hacerse con esas prendas o artículos que ya habían echado un ojo en días anteriores a un precio más bajo de lo habitual. Unos descuentos que oscilan entre el 20 y

el 50% y que serán aplicados hasta el 30 de septiembre.

Debido a la climatología, parece indicar que será una buena campaña de rebajas de verano ya que el comercio palentino tiene que tener aún un buen remanente de prendas de verano, que necesitará liquidar para hacer

sitio y caja para la próxima campaña otoño-invierno.

De momento, y según la presidenta de la Federación del Comercio palentino, M^a Jesús Montequi, "las rebajas se están desarrollando bien" y aunque no hay aglomeraciones "se está dando salida a gran parte de los artículos".

Respecto al cumplimiento de la normativa vigente de los comercios, Montequi asegura que en términos generales "están cumpliendo" aunque manifiesta que la Junta "debe poner los medios necesarios para que se respete".

Por otro lado, UCE ya se ha puesto en marcha y ha visitado un total de 185 comercios. De ellos,

73 no fijaban el periodo de rebajas en un lugar visible, en 21 no consta el precio anterior y en 11 no está el precio en el escaparate. Además, 151 estaban en periodo de rebajas, 10 en liquidación y 3 continúan con las promociones que en algunos comercios se habían iniciado antes de rebajas, lo que supone una infracción.

Destacan además que "se ha incrementado el número de comercios que no fijan ni el precio anterior ni el del escaparate" y señalan que tras la queja de algún consumidor "algún comercio bajo régimen de franquicia puede estar vendiendo productos específicos para rebajas".

Los tribunales dan la razón a la CPOE frente a Hostelería

El Juzgado nº 5 condena a Hostelería a pagar más de 28.700 euros además de las costas del juicio

Gente

Los Tribunales han dictado por tercera vez una sentencia que le da la razón a la CPOE (Confederación Palentina de Organizaciones Empresariales) frente a la Asociación de Empresarios de Hostelería de Palencia.

El conflicto surgió hace dos años cuando la CPOE acusó a los directivos de Hostelería de desviar los fondos que deberían haber ido a sufragar los gastos de gestión de la organización empresarial, a otros fines desconocidos, según la Confederación Palentina de Organizaciones Empresariales.

La sentencia del Juzgado nº 5 señala que no se ha acreditado la existencia de ningún otro pago, por lo que condena a la Asociación de Empresarios de Hostelería de Palencia a pagar 28.764 euros a la CPOE, además de condenarla a las costas ocasionadas y se une a otras dos anteriores que ratificaban la sanción de expulsión que se había impuesto a los hosteleros rebeldes, y que desestimaban las acusaciones de coacciones.

La CPOE lamenta que "por culpa de unos pocos directivos de la Asociación ahora expulsada, el sector de hostelería se haya visto perjudicado". Además, "se da la paradoja de que los empresarios que pertenecen a la Asociación de Empresarios de Hostelería van a volver a tener que pagar otra vez las cuotas que ya sufragaron hace años y que fueron desviadas a otros fines diversos".

FUTURO

Según la Confederación Palentina de Organizaciones Empresariales se acerca un futuro incierto dentro de la Asociación de Empresarios de Hostelería de Palencia. "A los problemas económicos que les supone tener que alquilar una sede (antes se la dejaba gratis la CPOE), se suma la condena que hace unos días han tenido por el despido nulo de uno de sus trabajadores" a la que se le añade la actual condena de 28.764 euros y las costas.

Dos estudiantes regresan en bicicleta desde Polonia tras terminar una Erasmus

Salieron el 24 de junio y se prevé que lleguen a España en unas dos semanas

Gente
Ignacio Bolbes Bielsa, estudiante de 5º curso de Ingeniería Agrónoma, y Luis Martínez Rodríguez, alumno de 5º de Ingeniería de Montes de la E.T.S. de Ingenierías Agrarias del Campus la Yutera de Palencia, han disfrutado este último año de una beca Erasmus en la capital de Polonia, Varsovia, como otros tantos alumnos europeos. Lo singular de su estancia en la Universidad de la ciudad centro-europea es que han decidi-

do que su regreso a España sea pedaleando.

Ignacio Bolbes, natural de Burgos, y Luis Martínez, natural de Tabuyo del Monte (León), comenzaron su peculiar vuelta a casa en bicicleta el pasado domingo 24 de junio, y prevén su llegada a España en un par de semanas.

Los dos ciclistas narrarán las anécdotas de su viaje a través de la página de la UVA: www.psc.uva.es/desdepoloniaenbici.

ANIVERSARIO



Iberaval cumple 25 años de vida

Iberaval, institución financiera que otorga garantías, avales, finanzas y servicios financieros, celebró el lunes 2 de julio su 25º aniversario en las instalaciones de Grijota Golf. El acto contó con la asistencia de empresarios socios participes de Iberaval, entidades financieras, asociaciones empresariales e instituciones, entre otros.

El Consistorio programa una treintena de espectáculos para el periodo estival

Noches de San Francisco, la Ruta de la Luz o los conciertos de la Banda Municipal forman un programa que cuenta con 125.000 €

Beatriz Vallejo

La llegada de la época estival invita a participar en numerosos actos culturales y de ocio. Por ello, el Ayuntamiento de Palencia a través de la concejalía de Cultura y Turismo, ha programado un amplio abanico de actividades denominado "Ventilador Cultural" formado según el regidor palentino, Heliodoro Gallego, por "una treintena de espectáculos en los que prima la calidad, que han sido seleccionados con el objeto de atraer a todo tipo de público y que permitirán con un presupuesto global de 125.000 euros dar un nuevo uso a distintos espacios emblemáticos de la ciudad".

De esta forma, el 6 de julio dará el pistoletazo de salida la ya conocida Ruta de la Luz, en la que se podrá disfrutar de tres rutas teatralizadas e inspiradas en distintas épocas históricas; la Luz Episcopal-Luz Mística, la Luz Real de los Austrias y la Luz del Progreso.

MÚSICA

Además, aquellos que lo deseen podrán asistir los viernes del 6 al 27 de julio a las tradicionales Noches de San Francisco y disfrutar de la música de grupos como Hato de Foces, Aira da Pedra, Os Cempés o Alisios. Por otro lado, y debido al gran éxito de pasadas ediciones Gallego señaló que la "música clásica tendrá en este periodo estival un espacio importante". De esta forma, el claustro de la Catedral será uno de los escenarios por los que pasarán compositores de la talla de Aman da Sukarlan o Harry Sparnaay. Por su parte, el concejal de Cul-



La música y el arte engloban este "Ventilador Cultural".

Ruta de la Luz

Tres son las rutas que se ofrecen. La Luz Episcopal-Luz Mística que muestra el tiempo que corresponde al mayor esplendor del episcopado palentino que se da en torno a la Catedral y las iglesias de San Pablo, San Francisco o San Lázaro. La Ruta Real de los Austrias es la segunda ruta en la que se refleja una época de cambios. Se visitan la Casa del Cordón, el edificio del Seminario o el Palacio Episcopal. La última de las rutas, la Luz del Progreso, alude a los siglos XIX y XX y en ella se visitan el Cristo del Otero, el Puente de Hierro, el Ayuntamiento o la Diputación.

tura y Turismo, Ángel Luís Barreda, destacó en esta edición la creación de un programa exclusivo para la Banda Municipal de Música de Palencia diseñado con el objetivo de que "sea valorada en la medida que se merece". Unos conciertos dirigidos por Miguel A. Cantera Escribano que tendrán lugar los jueves y domingos en la Plaza de San Francisco entre el 19 de julio y el 12 de agosto a las 21.00h. La Muestra de Teatro de Calle del 9 al 13 de julio o el Museo de Interpretación de Victorio Macho, que ha recibido ya durante este año 4.265 visitantes, completan un amplio programa que invita a palentinos a salir a la calle y a visitantes a que conozcan todo lo que Palencia les ofrece.

PALENCIA
Del 14 de julio al 5 de septiembre

SUENA

GALAS DE VERANO 2007

Organiza:

Televisión PALENCIA

Patrocina:

Espectaculares premios

Sólo por participar ya tienes un regalo

Cepatrecinas:

aupasa

EMBUTIDOS ABAD

CONSTRUCCIONES RUFFINO DIEZ S.A.

Sony Gallery

BRICOABAD

Telestant

Colabora:

Las Huertas

Residencial

IIª Fase



El Balcón de Castilla

DESDE 150.000 €

en **Autilla del Pino**, a tan sólo
5 minutos de Palencia

(Junto al parking del
"Mirador de Campos")

- ✓ Chalets Unifamiliares Adosados
- ✓ Amplia Zona Común de
Esparcimiento con Piscina
- ✓ Nos ajustamos a su Financiación
- ✓ Reservas desde 1.000 €

**Iª Fase
en
Construcción**



Representación gráfica sin valor contractual.

Información:



innova
futuro
Grupo Inmobiliario

Con "Vistas" al Futuro

Pza. Inés de Osorio, 1 - Bajo (junto a la Catedral)
34005 - PALENCIA

Tel. 979 702 395 - 648 007 753

www.innova-futuro.com // info@innova-futuro.com



| ENTREVISTA Miguel Ángel Ortiz de Valdivielso |
Gerente del Complejo Hospitalario de Palencia

"Podemos dar por finalizada la fusión del Río Carrión con el San Telmo"

Los proyectos de ampliación de instalaciones, la reducción de las listas de espera y la apuesta por la formación de los profesionales, se reflejan en la calidad de la asistencia y en la satisfacción de los pacientes

Raquel Arconada

Licenciado en Medicina y Cirugía por la Universidad de Valladolid (1982) y especialista en Ginecología y Obstetricia; Burgalés, de 49 años, fue elegido hace algo más de dos para dirigir el Complejo Hospitalario de Palencia. Llegó a la capital cuando ya se había comenzado la unión de los hospitales Río Carrión y San Telmo. Hoy, cerca de tres años después, la fusión es una realidad y el futuro de la sanidad pasa por seguir creciendo en todos los aspectos.

-La sanidad en Palencia ¿va bien?

-La sanidad en términos generales, en Castilla y León y la sanidad en Palencia es bastante buena. Las necesidades de los palentinos están bien cubiertas y atendidas, pero todavía tenemos un margen amplio de mejora.

-Hace ya tres años de la unión de los dos hospitales. En la actualidad, ¿esta fusión se puede decir que está completa y finalizada al 100%?

-La podemos dar por finalizada. Queda poco por terminar, como algunas obras que están en fase de ejecución, por ejemplo, las obras de psiquiatría, el área de convalecencia y de rehabilitación psiquiátrica, la zona de consultas y el Hospital de Día. Esperamos que en el primer trimestre de 2008 esté plenamente operativo.

-Enuméreme las últimas novedades que se han puesto en marcha en el Complejo.

-En el Hospital San Telmo se ha reformado prácticamente todo. El área de consultas, donde se han derivado algunas especialidades: dermatología, reumatología, endocrino, alguna unidad de trauma, todo el servicio de oftalmología y alguna consulta de pediatría. También tenemos toda la psiquiatría, la hospitalización de medicina interna y además tenemos operativos cuatro quirófanos de cirugía mayor ambulatoria o de corta estancia.

-Alguna unidad a destacar...

-La de Cuidados Paliativos de pacientes oncológicos, porque recibe un gran número de reconocimientos y felicitaciones por



su humanidad y su buen funcionamiento.

-¿Y en el Río Carrión?

-Estamos en una fase muy abierta, con muchos proyectos en ejecución y con un futuro muy prometedor a través de la redacción de un Plan Director que contempla la ampliación y reforma integral del hospital. Ahora estamos instalando la resonancia magnética nuclear, un segundo TAC, la reforma completa de

hemodiálisis que va a suponer 16 puestos de hemodiálisis que cubrirá todas las necesidades de los pacientes en la provincia. También estamos en una fase de redacción de un proyecto de reforma del servicio de pediatría. Una obra muy importante es la próxima adjudicación de las obras del edificio de consultas con un plazo de ejecución de 20 meses para que estuviera todo terminado a mediados de 2009.

-¿Qué hay del Plan Director?

-Con el Plan Director se contempla una ampliación de las instalaciones, por eso el objetivo final sería que toda la atención especializada esté concentrada en el Hospital Río Carrión.

-¿Cómo van las listas de espera?

-Francamente bien. Hay situaciones puntuales con gran demanda pero el hospital intenta acortar las listas de espera, por eso se

realizan programas de autoconcertación, con consultas por las tardes, pruebas y algunas intervenciones. El objetivo es evitar demoras superiores a 100 días para intervenciones quirúrgicas, 30 para primera consulta y 20 para pruebas diagnósticas.

-El Hospital acaba de participar recientemente en un congreso Nacional, ¿qué lugar ocupa la formación en el Complejo?

-El buen funcionamiento del Hospital no son sólo cifras. Una de las claves estratégicas es trabajar en calidad y formación. Para ello es imprescindible que todos los profesionales se incorporen a programas de formación, que se generen actividades científicas, congresos nacionales, etc. Que llevemos a estos congresos comunicaciones, ponencias,... Durante el mes de mayo el equipo directivo participó en el XVI Congreso Nacional de Hospitales en Almería y llevamos gran número de comunicaciones y estuvimos presentes de forma activa.

-¿Los palentinos están satisfechos con el servicio sanitario?

-En términos generales las encuestas dan unos niveles de satisfacción muy elevados. La estancia en hospitalización, la cirugía, la satisfacción por los profesionales, los planes de cuidados, ... están funcionando bien. Es verdad que el hospital recibe reclamaciones. Últimamente hemos tenido un importante número de reclamaciones en el área de admisión centrado sobre todo en las reclamaciones por falta de historiales clínicos, lo que ha retrasado incluso intervenciones quirúrgicas. Ya le hemos dado una solución definitiva y en próximas semanas se verán los resultados.

-¿Y otras áreas hay a menudo reclamaciones de los usuarios?

-También teníamos un elevado número de reclamaciones, que llegaba al 20% en el área de urgencias. Creo que actualmente el área de urgencias está en una línea de mejora ascendente. Hay un gran compromiso por parte de los profesionales.

Tragedia en Gaspar Arroyo

-Uno de los peores momentos de trabajo fue hace dos meses cuando ocurrió la explosión de la calle Gaspar Arroyo ¿cómo se trabajó desde el Hospital?

-En muy poco tiempo se daba una situación compleja, sin conocer el impacto de heridos y fallecidos. Tengo que decir que la respuesta de todo el servicio sanitario fue magnífico y también el funcionamiento del Complejo Hospitalario fue extraordinario. Estaban dispuestos gran número de servicios y de personal desde primera hora de la mañana. Desde las siete de la mañana teníamos preparados tres quirófanos. Se desplazaron al hospital no sólo todo el personal de guardia sino un elevado número de profesionales de todas las categorías. Hay que hacer un reconocimiento a los profesionales del Hospital por su respuesta generosa en momentos tan difíciles, para mí es un motivo de orgullo.



Dieciocho expositores se darán cita en la Feria de Antigüedades de Carrión

La muestra, que alcanza su quinta edición, tendrá un carácter internacional por la presencia de dos anticuarios franceses

Beatriz Vallejo

Carrión de los Condes se convertirá los días 6, 7 y 8 de julio en el escenario perfecto de reunión de prestigiosos anticuarios a nivel nacional e internacional. Dieciocho expositores procedentes de Palencia, Madrid, Cantabria, Navarra, León y Valladolid, y la presencia internacional, marcada por dos participantes franceses, se darán cita en la V edición de la Feria de Antigüedades, Almoneda y Coleccionismo del Camino de Santiago.

Como novedades, este año la feria durará un día más y se podrá disfrutar de una colección de receptores de radio antiguos del Museo de la Historia de la Radio de Villaluenga de la Vega pertenecientes a una colección privada de Jesús González Martínez.

MÁS QUE CONOCIDA

La feria se inaugurará el 6 de julio a las once de la mañana y contará con actividades paralelas como el IX Concurso Internacional de Pintura en el que se entregarán hasta un total de 13 premios, el ofreci-



El año pasado pasaron por esta feria en torno a los seis mil visitantes.

miento de la hostelería de la villa de un menú especial y la animación con teatro de calle a cargo de la compañía *El Espejo Negro*.

Una feria según el alcalde de Carrión de los Condes, Javier Villafuella, "muy trabajada y con reconocido prestigio en la que el espacio se nos queda pequeño para acoger a todos los interesados". Y es que en 2006 pasaron por esta

feria, en la que se pueden encontrar piezas de enorme valor económico pero también artístico y histórico, en torno a los seis mil visitantes. "Cuenta con un presupuesto importante de 34.000 euros porque queremos ofrecer calidad y en esta nueva legislatura seguiremos potenciando nuestras ferias con dinamismo y nuevas ideas", matizó.

La Fundación Telefónica presenta una visita virtual de San Martín de Frómista

Los usuarios podrán conocer esta joya del Románico desde cualquier parte del mundo

B.Vallejo

La Fundación Telefónica junto con la parroquia de San Pedro presentarán el viernes 6 de julio en la localidad de Frómista la digitalización de la iglesia de San Martín.

Se trata de un programa de la Fundación llamado arsVIRTUAL (www.arsvirtual.com), que permitirá a los usuarios conocer esta joya del Románico desde cualquier punto del mundo. De esta forma, la recreación de San Martín de Frómista se enmarcará en un proyecto de más de 50 monumentos significativos del patrimonio artístico, cultural e histórico español, latinoamericano y marroquí.

El alcalde de Frómista, Fernando Díez Mediavilla, señaló que la iniciativa se empezó a gestar cuando la Fundación Santa María del Castillo acudió a Telefónica para pedir subvención y poder así llevar a cabo una importante iniciativa para dicho templo. Sin embargo,

según manifestó Díez "no encajaba en sus proyectos, pero sí el de San Martín".

El regidor de la villa fromista aseguró además que "ofrecerá a los internautas la oportunidad de conocer San Martín a través de una visita virtual con un grado de realismo asombroso".

"Para nosotros es un gran honor porque nuestra iglesia de San Martín estará junto a grandes monumentos como la Sagrada Familia de Barcelona o la Catedral de Santiago de Compostela lo que pone de manifiesto su nivel. Sin duda, un aliado más para atraer turismo y que la gente conozca nuestro bello municipio", matizó.

Este programa desarrollado por Fundación Telefónica se ha convertido en un referente en el ámbito de los proyectos que difunden el Patrimonio Cultural, gracias a las grandes posibilidades que ofrecen las nuevas tecnologías, especialmente las aplicadas a la realidad virtual.

Ribas de Campos inauguró el órgano recién restaurado con un concierto

Gente

El pasado sábado 30 de junio la iglesia de San Martín de Tours de Ribas de Campos fue el escenario para acoger la inauguración del recién restaurado órgano con un concierto multitudinario al que acudieron los vecinos de la localidad y de otros municipios cercanos.

El acto contó con la participación de los reconocidos organistas M^a Luisa Velasco y Álvaro Carretero y la Coral Carrionesa que estuvo dirigida por Javier

Macho. Tocarón siete piezas para órgano y coro como el Alleluía de El Mesías, entre otros.

Ribas tuvo tres órganos a lo largo de su historia: uno anónimo al que le sucede el construido por Antonio Rodríguez Carbajal y el actual, realizado por José Otorel. La falta de aire, la desaparición del 60% de la lengüetería y el estado calamitoso de toda la madera impedía cantar a este órgano.

Por este motivo, la Asociación Cultural Organaría y Fermín Trueba han arreglado el teclado y han

repuesto las teclas que faltaban para que vuelva a lucir como en sus mejores tiempos.

Esta Asociación fue fundada en 2003 por un grupo de entusiastas del órgano y tiene por objetivo el estudio, la difusión y recuperación del órgano y de su música en Castilla y León.

En la actualidad cuenta con un grupo de 40 socios profesionales y aficionados al mundo del órgano y su música distribuidos por toda la geografía española e incluso por el extranjero.



Imagen del órgano de Ribas de Campos tras la restauración.

¿buscas coche?
¿quieres venderlo?
anúnciate en **Gente**

norprix, s.l. Teléfono: **667 416 117**

- TE MEJORAMOS LAS CONDICIONES DE TU HIPOTECA
- REDUCIMOS TUS CUOTAS AL 50%
- RESOLVEMOS PROBLEMAS ECONÓMICOS: RAI, ASNEF, EMBARGOS
- REUNIFICACIÓN DE PRÉSTAMOS
- ASESORAMIENTO GRATUITO

norprix, s.l.

| ENTREVISTA MIGUEL DEL VALLE DEL CAMPO |

Alcalde de Osorno la Mayor

"Incentivar el desarrollo industrial es nuestra meta"

Además de los actos tradicionales, este año las fiestas cuentan con un mercado multijuegos y animación callejera

Beatriz Vallejo

Miguel del Valle inicia su mandato como alcalde de Osorno para los próximos 4 años con la celebración de las fiestas de San Miguel de los Santos de la localidad. Desde estas líneas invita a sus vecinos a que "transmitan el ambiente festivo del pueblo", a los visitantes "a que se sientan como en sus propias fiestas" y a las peñas a "que hagan partícipes a todos, de su alegría y ganas de fiesta".

- Ha ganado las elecciones con mayoría absoluta ¿qué supone para usted el seguir contando con el apoyo de los vecinos de Osorno?

-Supone que han apoyado la gestión realizada en estas dos legislaturas pasadas y han renovado la confianza en mi persona y en mi equipo de Gobierno, lo que nos llena de orgullo y nos da fuerzas



para seguir trabajando en el progreso de Osorno. Han sido unos buenos resultados, ya que nos ha permitido seguir con los seis concejales que teníamos, lo peor, que ha habido menos votantes por el

descenso de la población y eso es preocupante por lo que caminaremos hacia el objetivo de que esto no siga ocurriendo.

-¿Cuáles serán los proyectos más ambiciosos que pondrá

en marcha su equipo de Gobierno en los próximos cuatro años?

-Se apostará por el ofrecimiento de infraestructuras que hagan más fácil el asentamiento de nuevas empresas, tanto desde el polígono actual, una vez han sido revertidas las parcelas al Ayuntamiento, se reordenará y mejorará sus servicios, para una posterior enajenación de parcelas para el asentamiento de empresas, pero también desde un nuevo Polígono Industrial, que se prevé crear con el compromiso adquirido de la Junta de Castilla y León, aprovechando el enclave estratégico de Osorno, ya que nos van a cruzar dos autovías, la de la Meseta y la del Camino de Santiago, con el consiguiente acceso idóneo a él, para el desarrollo de este municipio. El fin, es evitar el problema de la despoblación que acucia al medio rural de la provincia.

-Hablemos de las fiestas ¿Se han incorporado novedades?

-Además de los actos ya tradicionales como: el acto de proclamación de la Reina y Damas de las fiestas, el concurso de carrozas, el MotoCross, los fuegos artificiales, la merienda campestre en Ronte, de las correspondientes verbenas, y de los Toros, este año se contará con un mercado multijuegos y con animación callejera para que haya más fiesta en la calle.

-¿Qué actividad destacaría del programa festivo?

-La proclamación de la Reina y Damas de las fiestas, junto con el pregón, este año dado por Ángel de los Ríos, es un acto que da inicio a las fiestas y me parece muy bonito, también la merienda campestre en la Fuente de los Caños, es una actividad divertida en la que todo el pueblo nos unimos para merendar, pero lo mejor es el ambiente que se respira.



FIESTAS DE SAN MIGUEL DE LOS SANTOS/ LOCALIDAD DE OSORNO LA MAYOR

Hormigones Saldaña, más de 25 años apoyando a la provincia de Palencia

Entre las obras que ha realizado destacan la construcción del Parque Isla Dos Aguas Sur y la reforma de la Villa de La Olmeda

Gente
Hormigones Saldaña, S.A. nace en el año 1.981 debido a la voluntad de D. Ángel Diez Lorenzo, que venía a dar respuesta a un vacío empresarial de la zona central de la provincia de Palencia. Hasta entonces, en la zona de influencia de Saldaña, era necesario realizar un transporte demasiado excesivo de los materiales de construcción, sobre todo los hormigones, y una dependencia casi exclusiva de un reducido número de empresarios. Esta situación comprometía y frenaba mucho el desarrollo de la comarca de Saldaña que tanta expansión había experimentado en los últimos años entre todas las de la provincia palentina.

Los centros de trabajo se reparten entre la oficina central en Palencia, una delegación en Valladolid, tres plantas de hormigón: una en Renedo de la Vega, otra en Grijota y la última en Dueñas. Tam-



Ciudad del Golf en Grijota, una de las obras de Hormigones Saldaña.

bién tienen dos plantas de áridos en Renedo de la Vega y en Torquemada. Además, a corto plazo abrirán una planta de hormigón en Torquemada.

Entre las obras que ha desarrollado destacan el Parque Isla Dos Aguas Sur, así como el campo de golf del mismo, la urbanización de la antigua electrolisis de cobre, la reforma del Ayuntamiento de Grijota, la urbanización El Vivero en

Saldaña, la rehabilitación del edificio de Cruz Roja en Palencia, el Campo de Golf de Grijota, el hotel Camino Real y muchas otras.

Pero en estos momentos se encuentran ejecutando otras de gran importancia, como la reforma de La Olmeda que se inaugurará recientemente o la Ciudad del Golf en Grijota, que aunque construida en su mayoría aún quedan más ampliaciones.

PROGRAMA DE FIESTAS

6 de julio, viernes
20.30H. Desfile de peñas
21.00H. Proclamación de la Reina entrante y pregón
23.30H. Verbena

7 de julio, sábado
09.30H. Dianas y pasacalles
11.00H. Mercado multijuegos
17.00H. Supercross Villa de Osorno en el circuito Valdavia
19.00H. Concurso de tortilla en la Plaza Mayor
22.30H. Clausura Mercado multijuegos
23.30H. Verbena
24.00H. Fuegos artificiales y toro de fuego
05.00H. Discoteca móvil en el colegio Ctra. de Abia

8 de julio, domingo
09.30H. Dianas y pasacalles
11.00H. Carrera de galgos
12.00H. Misa solemne. Ofrenda floral a Nuestra Señora de Ronte
13.45H. Concurso de carrozas
13.30H. Repetimos gran paellada
18.30H. Gran novillada
19.30H. Atracción infantil de payasos y magia en la Plaza Mayor
23.00H. Verbena
24.00H. Fuegos artificiales y toro de fuego

9 de julio, lunes
11.00H. Cross infantil
18.00H. Reunión en la Plaza Mayor, Juegos, merienda
22.30H. Verbena

HORMIGONES SALDAÑA, S.A.

Empresa Constructora



- ▶ OFICINA CENTRAL: C/Pisuerga N°21 (34003 PALENCIA) Telf: 979 750 183 - Fax: 979 706 119 - e-mail: horsa@infonegocio.com
- ▶ DELEGACIÓN VALLADOLID: C/Pío del Río Hortega, 14 bajo (47014 VALLADOLID) Telf: 983 342 038 - Fax: 983 341 793
- ▶ PLANTA GRIJOTA: Móvil: 687 402 461 - Telf: 979 767 404 - Fax: 979 767 403
- ▶ PLANTA TORQUEMADA: Móvil: 687 542 149 - Telf: 979 180 070 - Fax: 979 180 070
- ▶ PLANTA DUEÑAS: Móvil: 607 205 419 - Telf: 979 180 019 - Fax: 979 180 019
- ▶ PLANTA RENEDO DE LA VEGA: Telf: 979 880 558 / 979 880 020 - Fax: 979 183 095

www.horsa.es



De izquierda a derecha y de arriba a abajo: Mateos, Álvarez Guisasola, Silván, Clemente, Antón, Salgueiro, Mañueco, De Santiago, Ruíz, Herrera, Villanueva, Alonso y Del Olmo.

Herrera: "Ésta es mi apuesta de trabajo"

Doce consejeros –cuatro nuevos y tres repiten cartera– conforman el que, para el presidente de Castilla y León, es "el mejor Gobierno para un mejor servicio a la Comunidad"

Gente

El presidente de la Junta de Castilla y León, Juan Vicente Herrera, manifestó durante la toma de posesión de los doce consejeros que forman ya parte de su Gobierno, su deseo de que los miembros del nuevo Ejecutivo Regional se conviertan en "líderes en su ámbito" dentro de un Gobierno que debe pasar a la historia "por ser el más transparente, dialogante y cercano". Las herramientas con las que contarán Herrera y su equipo durante los próximos cuatro años son el "trabajo" y el "diálogo", instrumentos que conformarán, en palabras del presidente, "el mejor Gobierno para un mejor servicio a Castilla y León".

El jefe del Ejecutivo regional, definió este equipo como "el Gobierno que he querido formar: mi Gobierno", una apuesta personal por cada uno de los consejeros, "pero con un sentido de conjunto". Asimismo Herrera aseguró que esta nueva corporación cuenta con una "confianza ciudadana" como no se había producido en muchos años en la Comunidad, algo plasmado "en la generosidad que los castellano y leoneses les

mostraron el 27 de mayo".

Durante el acto, Herrera no olvidó a los que "salen": la ex consejera de Familia y alcaldesa de Zamora, Rosa Valdeón; el anterior titular de Agricultura y próximo senador, José Valín, y el ex consejero de Medio Ambiente y nuevo portavoz del Grupo Parlamentario en las Cortes, Carlos Fdz. Carriedo.

DESCONTENTO EN LA OPOSICIÓN

Era momento también de que la oposición valorara el nuevo Gobierno. El secretario regional del PSOE, Ángel Villalba, reclamó la presencia de "personal cualificado y caras con energía positiva"; además considera que Herrera ha mostrado un comportamiento "contradictorio" al depositar su confianza en algunos miembros de los que había obtenido una gestión "insatisfactoria". Joaquín Otero, secretario general de la UPL se refirió en su valoración a un "reparto territorial que deja a León muy lejos de lo que le debía de corresponder". Por su parte, José María González, coordinador de IU en Castilla y León, acusó al Ejecutivo de "no responder a lo que Castilla y León necesita".

CONSEJEROS QUE ACOMPAÑARÁN A JUAN VICENTE HERRERA DURANTE LA VII LEGISLATURA 2007- 2011

<p>1 PRESIDENCIA</p> <p>Nombre: José Antonio de Santiago Juárez. (Valladolid, 1951). Licenciado en Medicina y Cirugía por la Universidad de Valladolid, desempeñó la pasada legislatura el cargo de portavoz del Grupo Parlamentario Popular en las Cortes de Castilla y León.</p>	<p>2 EDUCACIÓN</p> <p>Nombre: Juan José Mateos. (Burgos, 1948). Desde 1999, este licenciado y doctor en Medicina y Cirugía por la Universidad de Valladolid, ha formado parte del equipo de Álvarez Guisasola como Director General de Universidades e Investigación de la Consejería de Educación.</p>	<p>3 CULTURA Y TURISMO</p> <p>Nombre: M^a José Salgueiro. (Viveiro, Lugo). Licenciada en Derecho por la Universidad de Santiago de Compostela, hasta el momento presidenta del Consejo Consultivo de Castilla y León, anteriormente, fue consejera de Presidencia y Administración Territorial y directora general de Función Pública.</p>	<p>4 ADMÓN. AUTONÓMICA</p> <p>Nombre: Isabel Alonso. (Zamora, 1962). Funcionaria de la Administración Local de carrera, Alonso llega a la consejería tras cuatro años como secretaria general y responsable del Comisionado Regional para la Droga. También ocupó el cargo de directora de Recursos Humanos en la Gerencia Regional de Salud.</p>
<p>5 MEDIO AMBIENTE</p> <p>Nombre: M^a Jesús Ruíz (Soria, 1960). Ex alcaldesa de su localidad natal (Agrida), cuenta con la confianza del presidente Herrera desde 2003, año en que le incorporó a su equipo de Gobierno nombrándola consejera de Medio Ambiente. En 2004 asumió el cargo de vicepresidenta primera.</p>	<p>6 ECONOMÍA Y EMPLEO</p> <p>Nombre: Tomás Villanueva. (Valladolid, 1953). Abogado desde 1979 hasta 1995 –año en que comenzó su labor como procurador por Valladolid en las Cortes–, Villanueva conserva los dos cargos que ya ostentaba en la pasada legislatura, además de ser presidente del PP de Valladolid.</p>	<p>7 HACIENDA</p> <p>Nombre: Pilar del Olmo. (Valladolid, 1962). Mantiene su cargo en la cartera de Hacienda una legislatura más, tras una carrera dedicada plenamente a la Agencia Tributaria siendo jefa de las unidades de Hacienda de ciudades como Salamanca, Palencia, Tenerife, Soria o Valladolid.</p>	<p>8 FOMENTO</p> <p>Nombre: Antonio Silván. (León, 1962). Este abogado fue jefe de la Asesoría Jurídica del Procurador del Común antes de portavoz de la Junta, cargo que dejaría por la secretaría general de la Consejería de Economía y Hacienda para luego hacerse cargo de la cartera de Fomento.</p>
<p>9 AGRICULTURA</p> <p>Nombre: Silvia Clemente. (Segovia, 1967). Tras desarrollar su vida política durante siete años en Segovia, Clemente fue nombrada en 1999 directora general de Calidad Ambiental para en 2001 hacerse cargo de la Consejería de Medio Ambiente. En 2003 pasó a Cultura, Turismo y Deporte.</p>	<p>10 SANIDAD</p> <p>Nombre: F.J. Álvarez Guisasola. (Oviedo, 1947). Rector de la Universidad de Valladolid tras años de docencia en la facultad de Medicina, en 1999 entra en el Gobierno como coordinador general de la Consejería de Educación y Cultura. En 2003 asume la Consejería de Educación.</p>	<p>11 FAMILIA</p> <p>Nombre: César Antón. (Palencia, 1957). Hasta su designación como consejero de Sanidad, cartera que asumió la pasada legislatura, Antón ocupó el cargo de secretario general de Medio Ambiente y el de gerente de Servicios Sociales, además de ejercer otras labores en la administración pública.</p>	<p>12 INTERIOR Y JUSTICIA</p> <p>Nombre: Alfonso Fdz. Mañueco. (Salamanca, 1965). Su carrera política comienza en Salamanca, de la que fue concejal y presidente de la Diputación. Ahora estrena consejería tras ostentar el cargo de consejero de Presidencia desde 2001, además del de secretario regional del PP en Castilla y León.</p>

www.genteinmobiliaria.com

Consulte la selección de los mejores pisos, casas, fincas, garajes ... etc. de nuestros anunciantes.

Palencia cuenta con dos estaciones de la Red de Contaminación Atmosférica

Desde 1990, la Consejería de Medio Ambiente vigila la calidad del aire en 16 poblaciones de la región castellano y leonesa

Gente

La Junta de Castilla y León, a través de la Consejería de Medio Ambiente, inició en el año 1990 la instalación de una red de estaciones fijas, con la finalidad de llevar a cabo la vigilancia de la calidad del aire en diversas poblaciones de la Comunidad. Esta red de estaciones la denominaron "Red de Medida de la Contaminación Atmosférica de Castilla y León", y se diseñó e instaló con la finalidad de cumplir los siguientes objetivos: determinar el grado de cumplimiento de los niveles marcados por la normativa e informar a la población; observar tendencias sobre la evolución de contaminantes en el tiempo; determinar situaciones de alerta o emergencia; evaluación de efectos y determinación de riesgos sobre personas, otros organismos vivos y patrimonio arquitectónico y seguimiento de la difusión de contaminantes.

Se eligieron 16 municipios de la Comunidad en los que se han instalado las siguientes estaciones: Palencia dos estaciones; Valladolid con siete estaciones; Burgos y Salamanca cuatro estaciones cada uno; Miranda de Ebro, Ponferrada y León con tres estaciones en cada localidad y Segovia, Zamora, Ávila, Medina del Campo, Aranda de Duero, Venta de Baños, Guardo, Velilla del Río Carrión y La Robla que tienen una estación.

En el Centro de Recepción y Explotación de Datos que está en la sede de la Consejería de Medio Ambiente en Valladolid, se efectúa la gestión de los mismos.

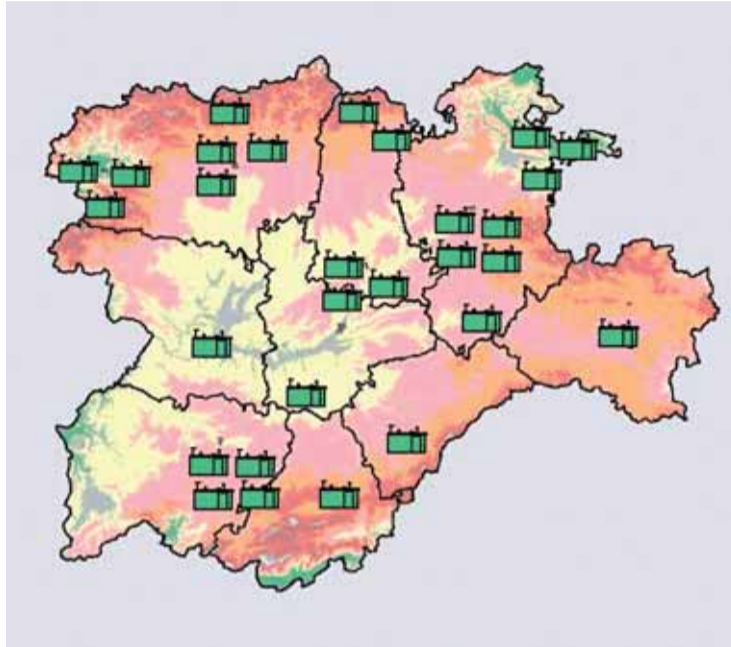

Mapa de la Red de Contaminación Atmosférica de la región.

Vigilancia continua de contaminantes atmosféricos

Además, se miden la presión, la humedad, la radiación solar... y también hasta el ruido

Gente

En las estaciones se instalan monitores para medida en continuo de diferentes contaminantes atmosféricos, fundamentalmente aquéllos cuyo control ha sido objeto de regulación legal (partículas totales en suspensión o PM10, dióxido de azufre SO₂, óxidos de nitrógeno NO_x, plomo, hidrocarburos, monóxido de carbono CO, ácido sulfúrico SH₂ y ozono O₃).

También se han instalado unidades de medida en continuo de parámetros meteorológicos tales como temperatura del aire, presión atmosférica, humedad relativa, velocidad y dirección del viento y radiación solar, parámetros que pueden ser muy útiles para la interpretación de los datos de contaminación. Así mismo se han equipado con un sonómetro a alguna de las estaciones para medir el ruido.

Publicación del dictamen de Medio Ambiente sobre ordenación en la provincia

Se necesitan mejoras en infraestructuras o evitar el riesgo en espacios valiosos

Gente

Las Directrices de Ordenación Territorial son un instrumento de planificación espacial de ámbito supramunicipal derivado de la definición que la Ley de Ordenación del Territorio realiza cuando establece los instrumentos de ordenación del territorio para la Comunidad Autónoma.

De acuerdo con ello, son un instrumento para definir un marco de referencia, de orientación y de compatibilización para los planes, programas y proyectos con incidencia en su ámbito, a la vez que se exploran las posibilidades de mejorar la calidad y el funcionamiento coordinado de los servicios y las infraestructuras, tanto en el nivel de las redes intra-urbanas, como en el de las redes trans-urbanas que conectan la ciudad con su entorno.

CARACTERÍSTICAS PALENCIA
Palencia se caracteriza hoy por su inserción en un relevante corredor de actividad económica,

en torno a la N-620, con algunos municipios menores en sus bordes compartiendo ese marcado dinamismo.

En nuestro ámbito la actividad se concentra en la vega del Carrión hacia el sur por el Pisuegra, relajándose en el Cerrato y en la Tierra de Campos. Palencia, Villamuriel, Dueñas y Venta de Baños, con

Las localidades de la provincia como Paredes, Astudillo y Baltanás son centros menores

Se ha detectado la necesidad de afinar cuestiones orientadas a criterios de sostenibilidad

Magaz, forman un sistema sólido y de gran potencial para la localización de actividades, a pesar de fracasos estrepitosos en el pasado reciente. Paredes, Astudillo y Baltanás son centros menores pero de ellos depende la eficiencia de un amplio territorio.

El Informe Ambiental que recoge el Documento, ha detectado la necesidad de mejorar la sostenibilidad de las grandes infraestructuras de transporte; desarrollar un mecanismo de actualización sobre riesgos ambientales y tecnológicos; así como implantar un modelo sostenible de accesibilidad sobre los espacios valiosos, etc.

Estoy tratada y depurada,
he recorrido un largo camino
para llegar hasta ti



Ahora soy agua potable,
única y valiosa

Úsame con cuidado

Cuidar el medio ambiente
es tu mejor inversión

FÚTBOL. CF PALENCIA

Jabuti y Alberto García pisaron por primera vez el césped de La Balastera

Con la camiseta morada, ambos confían en luchar la próxima temporada por el merecido ascenso a la Segunda División A

B.V.

El delantero Javier Pablos Abela, 'Jabuti' procedente del Zamora Club de Fútbol, ha sido el primero de los nuevos fichajes del Club de Fútbol Palencia para la próxima temporada en ser presentado a los medios de comunicación. Jabuti, ha pertenecido con anterioridad al Gijón Industrial y al Marino de Luanco y el año pasado anotó siete goles con la escuadra zamorana.

El otro nuevo jugador morado para esta temporada que desfiló esta semana por la Nueva Balastera y que ha sido fichado por dos temporadas fue Alberto García. Tras sus tres play-offs consecutivos con Celta B, Zamora y Ponferradina, y su mala experiencia en Mérida, no ha dudado en vestir la camiseta morada.

Estos dos jugadores, son junto a Fernando López procedente de la Cultural, Juanfer procedente del C.D. Guijuelo, Agustín del C.D. Eldense y Asensio procedente del S.D. Eibar, todos ellos fichados para las próximas dos temporadas, los que completan la lista de fichajes del CF Palencia que se unen a los ya renovados; Dani Roiz, Alberto Serrano, David Otero, Asier Armendáriz, Carlos García, Rubén Pérez, Jon Juanes, Nacho Calvillo, Álvaro Corral y Aitor Blanco.

ASAMBLEA GENERAL

El Club de Fútbol Palencia celebró además el pasado sábado 30 de junio su asamblea general a la



Imágenes de Jabuti y Alberto García durante sus presentaciones.

La directiva morada baraja presentar el próximo 18 de julio a la plantilla

acudieron en torno a los 200 socios. En ella, se dió cuenta de que el superávit de la temporada supera los 19.000 euros, mientras que el presupuesto para la próxi-

ma temporada supera el millón de euros. Además, se subirán los precios de los carnets, entre 5 y 10 euros, y se pondrá en marcha uno familiar con descuentos.

Por otro lado, la campaña de socios sigue desarrollándose a un ritmo frenético y la directiva morada ha programado para el próximo 18 de julio la presentación de la plantilla. Tras las fotos de rigor para la prensa y una sesión física, se abrirán las puertas del nuevo estadio al público para presentar a cada jugador y posteriormente jugar un partido.

BALONCESTO

La Diputación Provincial y Hormigones Sierra apoyan a Alimentos de Palencia

El nuevo nombre del Provincia de Palencia pretende difundir el sector agroalimentario

Beatriz Vallejo

El Provincia de Palencia de baloncesto pasará a llamarse Alimentos de Palencia. Así se ha inscrito esta semana en la Le-

“sigue teniendo un carácter extraordinario” ya que según manifestó “fruto de los contactos y de esa mediación para conseguir nuevos patrocinadores se logró que

Ibáñez señaló que seguirán “creciendo como Club siendo aún más competitivos”

El cambio de nombre según el presidente de la Diputación Provincial, Enrique Martín, obedece a dos motivos “enmarcar el patrocinio en la estrategia de la Institución de difundir y apoyar los

productos agroalimentarios de la provincia y en segundo lugar este nombre será la base para que el Club inicie una relación de colaboración con las 130 empresas adscritas del sector”. Esta Institución aportará al equipo cerca de 80.000 euros. Una cantidad que según Martín

se logró que Hormigones Sierra asumiera parte del patrocinio”. Martín se mostró además convencido de que “si el equipo funciona el sector agroalimentario no durará en verlo como un

buen escaparate para promocionar sus productos”.

Por su parte, el presidente de Alimentos de Palencia, Gonzalo Ibáñez, mostró su satisfacción por “poder seguir representando a la provincia” y subrayó que seguirán “creciendo como Club siendo aún más competitivos”.



La Institución Provincial aportará al equipo cerca de 80.000 euros.

Fórmula 1

Piloto	País	Escudería	Puntos
1 Lewis Hamilton	Reino Unido	McLaren-Mercedes	64
2 Fernando Alonso	España	McLaren-Mercedes	50
3 Felipe Massa	Brasil	Ferrari	47
4 Kimi Räikkönen	Finlandia	Ferrari	42
5 Nick Heidfeld	Alemania	BMW	30
6 Robert Kubica	Polonia	BMW	17
7 Giancarlo Fisichella	Italia	Renault	16
8 Heikki Kovalainen	Finlandia	Renault	12
9 Alexander Wurz	Austria	Williams-Toyota	8
10 Jarno Trulli	Italia	Toyota	7
11 Nico Rosberg	Alemania	Williams-Toyota	5
12 David Coulthard	Reino Unido	Red Bull-Renault	4
12 Takuma Sato	Japón	Super Aguri-Honda	4
14 Mark Webber	Australia	Red Bull-Renault	2
14 Ralf Schumacher	Alemania	Toyota	2

Escudería	Puntos	Las apuestas (por euro)
1 McLaren-Mercedes	114	
2 Ferrari	89	
3 BMW	48	
4 Renault	28	
5 Williams-Toyota	13	
6 Toyota	9	
7 Red Bull-Renault	6	
8 Super Aguri-Honda	4	
9 Honda	1	



Silverstone puede ver ganar a un británico por primera vez en siete años

Aunque Hamilton juega en casa, es un circuito que beneficia a Ferrari, que parece haber despertado del letargo

Ignacio Negro

En Silverstone, un circuito espectacular y rápido, el buen ajuste de la aerodinámica es crucial para afrontar las fortísimas frenadas que exige su trazado (por ejemplo, de 276 a 93 km/h en la curva 8). El trazado favorece a Ferrari, escudería a la que el propio Alonso ve como favorita para este gran premio quien, a su vez, ya no consigue ocultar su malestar por lo que considera un trato de favor de McLaren hacia su compañero de equipo. Es indiscutible que Hamilton está haciendo una temporada impecable, y que al asturiano ni le está acompañando la suerte, ni la planificación de estrategias de sus ingenieros está siendo acertada.

Santander British Grand Prix

Circuito de Silverstone

Telecinco · 7 de julio Clasificación: 13 horas | 8 de julio Previo: 12.15 horas, Carrera: 13.00 horas

Longitud: 5,141 km
Vueltas: 60 (308,355 km)
Vuelta rápida: M. Schumacher - 1'18"739 (2004)
Año de inauguración: 1950
Velocidad máxima: 355 km/h

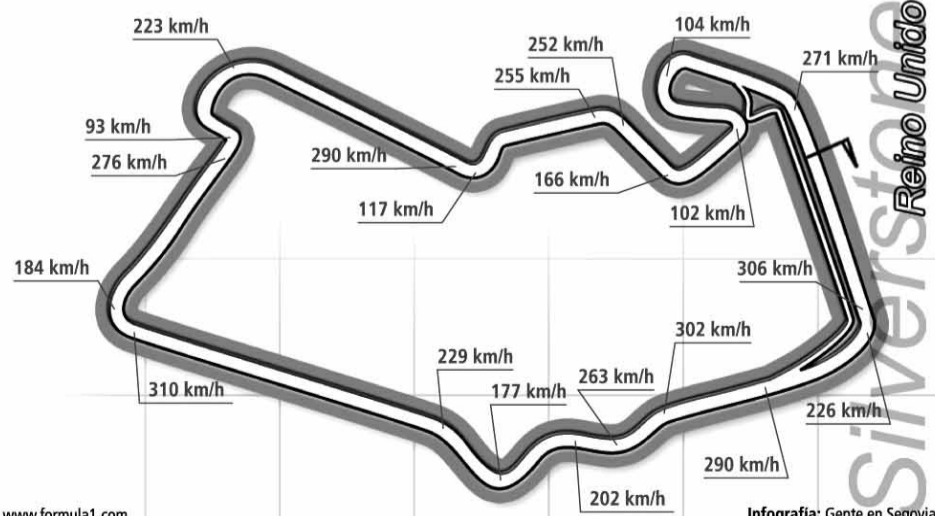

Fuente: www.formula1.com

Infografía: Gente en Segovia

Gastronómica de Palencia

La Sinagoga

A tan sólo 18 km. de Palencia, y en plena ruta de una de las joyas de la provincia palentina: La Ruta del Románico, gracias a su hermosa ermita de Nuestra Señora de las Fuentes, nos encontramos con Amusco, y allí, y casi desapercibido, con uno de los mayores deleites para la vista y el paladar de nuestra comunidad, *La Sinagoga*, un complejo hostelero de los conocidos como "con encanto", y vaya si lo tiene.

La historia de Amusco nos remite a una villa señorial que en tiempos pasados, acogió una próspera población con una importante colonia judía, instalada ésta última, probablemente, gracias a la figura del judío Rabí Yuce Milano, administrador de Pedro Manrique, IX Señor de Amusco, Conde de Nájera, atribuyéndose al primero la construcción de *La Sinagoga*.

Se trata de un edificio que data del siglo XV, que da nombre a todo el complejo, y cuya arquitectura no pasa desapercibida al comensal, haciéndose ésta cómplice junto con la buena y, a su vez, tradicional cocina, de una atmósfera inigualable.

Con el fin de no quebrantar las Leyes Castellanas, entonces en vigor, que prohibían a los templos no cristianos superar en belleza y esplendor a las iglesias católicas, el edificio se encuentra semienterrado y externamente aparece como una edificación común. Sin embargo, la construcción se realizó según los cánones cristianos. La construcción consta de una nave central bajo bóveda de crucería, con seis arcos de medio punto.

El restaurante está enclavado en una antigua sinagoga de finales del s.XIV y principios del XV



SUGERENCIAS

Historia

En la parte superior del edificio, encontramos el hotel de reciente construcción y el cual, en sus estancias, denota el cuidado y buen gusto en su equipación y decoración, manteniendo una línea clásica a la par con el resto del edificio, equipado con todos los servicios que procuran el mayor bienestar de los hospedados.

Entre una y otra estancia, encontramos el bar y anexo a este, un pequeño local que hace las veces de comedor para el menú diario. Actualmente, *La Sinagoga* alberga en su parte original el restaurante con capacidad de hasta 200 comensales y es testigo de la excelente cocina que entre sus fogones se cuece. *La Sinagoga* ha abogado por la tradicional cocina castellana y sus particulares recetas que le otorgan identidad propia.

Restaurante

EL RINCÓN DEL CERRATO

MENÚS DIARIOS
ALMUERZOS
COMIDAS Y CENAS
DE EMPRESA

Pol. Ind. de Venta de Baños, P-111
Tel. 979 77 22 74 - VENTA DE BAÑOS

Dirección: Plaza Obispo Germán Vega, 3 Reserva mesa: Tel.: 979 80 22 20

HOTEL RESTAURANTE

MONTAÑA PALENTINA

Especialidad

- Carne de la Montaña Palentina
- Parrilladas de carne y pescado
- Cochinillo y Parrillada de Marisco (por encargo)

MENÚS ESPECIALES FIN DE SEMANA
Tel. 979 85 15 20 - GUARDO

CERVECERIA RESTAURANTE

MOESIA

Cervezas Nacionales y de Importación
Almuerzos, Raciones
Tablas, Sartenes

Abierto todos los días desde las 10.00 a.m.
Avda. Derechos Humanos, 33. (La Tejera)
Tel. 979 10 74 42 - PALENCIA

ANAKA

Restaurante

Menús diarios
Menús de empresas
Bautizos, Bodas y todo tipo de eventos

C/Rodríguez Lagunilla, 5 B.
VILLAMURIEL DE CERRATO
Tel. 979 77 76 45
(En el Hotel Canal de Castilla)

Mesón

Bodas Banquetes Comuniones Celebraciones

Reyes Godos

TARIEGO DE CERRATO (Palencia)

Ángel González Mata
Mesonero Mayor del Cerrato

RESÓN REYES GODOS

Pza. V Centenario, s/n
Tels. 979 77 18 53 - 979 77 08 59

RESTAURANTE

CASA GRANDE

MONTE EL VIEJO

- Cocina Castellana
- Lechazo Asado
- Menú del día 11 €

Tel. 979 180 086
PALENCIA



Matuka

C/ VALENTÍN CALDERÓN, 11
TEL. 979 100 624

PRODUCTOS: PICOTEO, BOCADILLOS,
SANDWICHES, HAMBURGUESAS,
RACIONES,...



El verano ya ha llegado y parece que el sol hace presencia en la capital para acompañarnos indefinidamente. Por las tardes, cuando baja un poco el calor ya apetece sentarse en una buena terraza y disfrutar de una bebida fresquita o de algo para picar.

El Matuka les ofrece este servicio en pleno centro de la capital palentina, en la calle peatonal Valentín Calderón, un lugar donde no les molestarán los ruidos de los automóviles y donde los niños podrán corretear alegremente y sin ningún peligro.

Pero si además les apetece picar alguna cosa, el Matuka es el lugar ideal. En este establecimiento pueden degustar todo tipo de raciones como embutidos (quesos, ibéricos,...), chopitos, calama-

res, revueltos variados, o cualquier bocadillo, perrito, hamburguesa, sandwich... bien en el interior, acondicionado con aire o en el exterior en la terraza.

Y por las mañanas, a la hora del vermouth, también pueden visitar el Matuka para tomar un pincho y una caña, un buen vino o cualquier cosa que les apetezca sin olvidar una sabrosa tapita.

El Matuka es el lugar ideal para disfrutar durante todas las horas del día. Además de ofrecer a los clientes los mejores productos de la mejor calidad, los profesionales que allí trabajan les tratarán con toda la profesionalidad del mundo, ofreciendo el mejor trato, todo con el objetivo final de que los clientes se sientan a gusto y disfruten.



Javier Martín Fuente, gerente de Matuka.



anuncios Gratuitos

LLAME AL TELÉFONO 24 H:

También puede poner su anuncio personalmente en la C/Obispo Nicolás Castellanos, 1. Entreplanta C-izq., en horario de 10:00 a 14:00 h. y de 17:00 a 19:00 h. Recogida de anuncios, hasta las 14 horas del miércoles.

979 706 290

La publicación de estos anuncios es gratuita
NO DEJE PASAR LA OCASIÓN

Gente en Palencia no se hace responsable de la procedencia, ni de la veracidad de los anuncios breves. Gente en Palencia se reserva el derecho de modificar el día de publicación y el emplazamiento de los anuncios breves así como su publicación o no.

Índice

1. INMOBILIARIA

1.1 pisos y casas
VENTA/ALQUILER

1.2 locales, naves
y oficinas
VENTA/ALQUILER

1.3 garajes
VENTA/ALQUILER

1.4 compartidos

1.5 otros
VENTA/ALQUILER

2. TRABAJO

3. CASA Y HOGAR

- 3.1 prendas de vestir
- 3.2 bebés
- 3.3 mobiliario
- 3.4 electrodomésticos
- 3.5 varios

4. ENSEÑANZA

5. DEPORTES-OCIO

6. CAMPO-ANIMALES

7. INFORMÁTICA

8. MÚSICA

9. VARIOS

10. MOTOR

11. RELACIONES PERSONALES

1

INMOBILIARIA

1.1

PISOS Y CASAS VENTA

OFERTA

SÓLO SE PUBLICARÁ
UN ANUNCIO POR
PERSONA

A 10 KM PALENCIA casa en venta de 140 m², para reformar, con patio de 180 m² y panera de 100 m². Tel: 979720262/609117885

A 2KM PANTANO AGUILAR (Palencia), ocasión, precioso adosado en venta, inmejorable zona, 3 habitaciones, salón, 2 baños, calefacción, chimenea, acabados rústicos, nueva construcción. 132.500 Eu. Tel: 616565638/670240292

AGUILAR DE CAMPOO (Palencia), casa en venta, dos plantas, céntrica y muy soleada. Tel: 661701092

AMIPUDIA casa en venta, para reformar. Tel: 666701427

AVDA DE MADRID atico en venta, seminuevo, 2 dormitorios, amplia terraza, amueblado. 164.700 Eu. Tel: 661411907

AVDA SAN TELMO piso en venta, 73 m² útiles, 3 habitaciones, salón, terraza, cocina, ascensor. Tel: 653633992

AVDA SANTANDER piso en venta, 3 dormitorios, baño con bañera de hidromasaje, salón y cocina completa, garaje y trastero. Tel: 659638847. Llamar a partir de las 20 H

BENALMADENA COSTA estudio en venta, a 200 m de playa, 3 min del centro, amueblado, muy buenas condiciones. Recepción 24 horas. 135.000 Eu. Tel: 649848434/952571752

BENIDORM apartahotel Flamingo, alquiler semana del 21 al 28 de Julio de 2007, por 500 Eu, para cuatro personas, cocina completa, terraza con vistas al mar, cerca de playa, amenidades todos los días para niños y mayores, limpieza diaria. Tel: 662420155

BENIDORM piso en venta, edificio Monver III, (C/ Avenida Bélgica). Tel: 966800561/650248395

C/ ANTONIO Maura, piso en venta, 5 habitaciones, salón, dos baños, cocina con acceso a terraza comunitaria de 25 m², servicios centrales, garaje, trastero. Tel: 628743670

C/ JARDINES piso en venta, 94 m² útiles, garaje, servicios centrales, 3 habitaciones, Llamar tardes. No Inmobiliarias. Tel: 618639617

C/ ROMANCEROS Perpendicular a Avda Manuel Rivera), piso en venta, 110 m², 3 dormitorios, 2 baños, salón, 2 plazas de garaje, trastero, cocina amueblada, armarios empotrados, reformado, para entrar a vivir. Tel: 979725375/690214769

C/ SANTIAGO (Palencia), piso en venta o cambio por casa en un pueblo. No Inmobiliarias. Tel: 619949155

CALABAZANOS (Villamuriel), adosado en venta, 3 habitaciones, 2 baños, jardín, porche trasero, amueblado con primeras calidades. Tel: 979777400/656437387

CAMPOS GÓTICOS piso en venta, 2 habitaciones, armarios empotrados, 2 baños, trastero y cochera. No inmobiliarias. Tel: 616433822

CARDENAL CISNEROS piso en venta, 120 m², 4 habitaciones, 2 baños, garaje y trastero. 47.000.000 pts. Tel: 983385593

CARDENAL CISNEROS piso en venta, 2 habitaciones, salón, cocina, amplio y soleado, para entrar a vivir. Tel: 685981662

CARDENAL CISNEROS piso en venta, con trastero. 20.000.000 pts. Para entrar a vivir. Tel: 979729918/606236769

CARECHIQUELLA venta piso, C/ General San Martín, nuevo a estrenar, con mejoras, 3 habitaciones, 2 baños, garaje y trastero. Soleado y buena altura. Tel: 639460774

Carretera de Carrión (4 km de Palencia), finca de 1300 m² en venta, casa de 90 m², luz, pozo y riego automático. 210.000 Eu. Tel: 607541952

CASTAÑEDA (Cantabria), duplex en venta, 2 habitaciones, salón, cocina y 2 baños, trastero y garaje, a 10 m de la playa. Tel: 691302434

CASTILLO DE MAGAZ (Palencia), chalet pareado en venta, entrega en Enero 2008, 340 m² de parcela. 170.900 Eu. Tel: 695326192

CEDEIRA (Coruña), apartamento en venta, estrenar, 2 dormitorios, urbanización privada, primera línea playa, cocina equipada, empotrados, calefacción, jardines, padel, piscina, gimnasio, garaje, trastero, vistas mar. 170.000 Eu. Tel: 606414309

DUEÑAS (Palencia), piso en venta, seminuevo. Buen estado. Tel: 696110302

ELGOIBAR (Gupuzcoa) Vta o alquiler amplio piso, zona céntrica, 3 habitaciones, salón, cocina y baño, dispone de ascensor, 3ª planta en edificio de 5 alturas. Tel: 964491022/677780680

FAUSTINO CALVO Camino del Monte), atico-duplex nuevo en venta, 3 habitaciones, garaje, trastero, terraza. 180.300 Eu. Tel: 666110951/649380333

GRIJOTA Junto residencia de ancianos), Particular vende chalet independiente a estrenar, 225 m construidos, jardín, buena situación. Buen precio. Tel: 915428486/662483638

GRIJOTA chalet adosado en venta, urbanización Puente Don Guarín. 228.000 Eu. Tel: 630826252

JUNTO AVDA SANTANDER (Palencia), piso en venta, totalmente reformado, 3 habitaciones, salón, cocina y baño, amueblado. Tel: 697353624

LANZAROTE apartamento nuevo en venta. Tel: 665798012

MODESTO LA FUENTE piso en venta, perfecto estado, amplio, luminoso, cocina amueblada, garaje, servicios centrales. 318.000 Eu. No inmobiliarias. Tel: 619663492

MOGRO (Cantabria), piso en venta a pie de playa, a 10 min de Santander, 2 habitaciones, salón, cocina amueblada y baño, calefacción, garaje y trastero. Tel: 639469452/942890340

MONTAÑA PALENTINA casa en construcción vendo, con terreno. Tel: 610723297

ORUÑA DE PIELAGOS (Cantabria), apartamento en venta, nueva construcción, terraza, jardín, 2 habitaciones, salón de 22 m², garaje y piscina. 163.000 Eu. Tel: 626484016

OSORNO (Palencia), casa de 2 plantas en venta, 114 m, garaje de 30 m, restaurada, para entrar a vivir. Tel: 617093109

PASEO VICTORIO MACHO piso en venta reformado, 3 habitaciones. Tel: 630558382

PEDREÑA (Santander), piso en construcción vendo, 2 habitaciones, jardín, vistas al mar, garaje, zonas verdes. Muy económico. Tel: 675951103

POTES (Cantabria), duplex en venta, nuevo, 2 habitaciones, salón con chimenea, amueblado, parking urbanización y trastero. Urge. Tel: 670844301

PUENTE Viesgo (Cantabria), chalet en venta con terreno, aspiración central, domotica, bien comunicado. Buen Precio. Tel: 615211313

REVENGA DE CAMPOS (Palencia), casa en venta, 2 plantas, cochera, patio, trasteros, etc. Para entrar a vivir. Tel: 979701300

SAN CEBRIAN DE CAMPOS (Palencia), vendo casa con bar. Buen negocio. Buen estado. Tel: 979154051/678569485

PRÉSTAMOS
Unipersonales inmediatos

HASTA
18,000 €

Descuentos urgentes letras/bajarets

Segurban
agencia financiera y seguros

RESPUESTA INMEDIATA
902 01 42 15

REFINANCIAMOS AMPLIAMOS HIPOTECAS

SANTANDER Urbanización Mendicouague), piso en venta, 95 m², 3 habitaciones, 2 baños, garaje cerrado amplio y trastero. 340.000 Eu. Tel: 639816469

SANTANDER Zona C/ Vargas), piso en venta, 112 m², 5 habitaciones, salón, cocina y baño, parquet, trastero y ascensor. 43.000.000 pts. Tel: 942052427

SANTANDER Corte Ingles Bahía Center, piso en venta, 80 m útiles, 3 habitaciones, salón, cocina, dos baños, garaje y trastero, orientación suroeste, próxima entrega, buena oportunidad. Tel: 616971812

SANTANDER zona Centro, piso antiguo en venta para reformar, 3 habitaciones, salón, baño, cocina y 1 balcón. 112.000 Eu. Tel: 606418713

SECTOR OCHO Palencia), piso en venta, 81 m², en construcción, 3 habitaciones, 2 baños, salón, cocina, garaje y trastero (5 m²). 178.500 Eu IVA incluido. Tel: 626754416/679200981

TERMINO DE GRIJOTA (Palencia), finca en venta. 2.500 m², casa de 85 m², cocina, salón, baño, 2 dormitorios, 2 porches, dispone de aseo y 1 habitación independiente, piscina, estanque. Tel: 609475293/646981100

TORREVIEJA vendo piso a estrenar, céntrico totalmente amueblado, 2 dormitorios, 2 baños, primeras calidades, aire acondicionado, puerta blindada, todo confort, opción garaje. Tel: 695313717

URBANIZACIÓN LOS OLLMOS (Villamuriel de Cerrato), piso en venta, 3 habitaciones, soleado, como nuevo. Tel: 607729570

2ª FASE YA A LA VENTA

Urbanización **Las Fuentes**

FUENTES DE VALDEPERO

CHALETOS ADOSADOS

- 4 Dormitorios
- 3 Baños
- Garaje 3 plazas y bodega
- 2 Jardines

HGH EMPRESA CONSTRUCTORA

Información y Venta:
OFICINA: C/ Italia Nº 2- Palencia 979 72 28 51 OBRA: 609 45 82 18





- ▶ Zona Avda Santander, 2 dormitorios, salón, cocina, baño, perfecto para entrar a vivir. 15.500.000 Pts. 93.156 €.
- ▶ Bonito Duplex en Zona Tejera, 2 dormitorios, salón, cocina, 2 baños, garaje, perfecto para entrar a vivir. 32.500.000 Pts. 195.328 €.
- ▶ Zona Modesto La fuente, 3 dormitorios, salón, cocina, baño, para reformar. 12.500.000 Pts. 75.126 €.
- ▶ Zona Avda Santander, 1 dormitorio, salón, cocina, baño, garaje, ascensor, para entrar a vivir. 16.500.000 Pts. 93.156 €.
- ▶ Zona Modesto La Fuente, 3 dormitorios, salón, cocina, baño, algo de reforma. 16.000.000 Pts. 96.161 €.
- ▶ Zona Carrefour, 3 dormitorios, salón, cocina, 2 baños, garaje, trastero, ascensor, para entrar a vivir. 16.500.000 Pts. 99.167 €.
- ▶ Zona Fabrica de Armas, 3 dormitorios, salón, cocina, 1 baño, para reformar. 17.500.000 Pts. 105.177 €.
- ▶ Centro, apartamento de 1 dormitorio, salón, cocina, baño, garaje, trastero, ascensor, para entrar a vivir. 22.300.000 Pts. 134.025 €.
- ▶ Zona San Telmo, 3 dormitorios, salón, cocina, baño, ascensor, reformado, para entrar a vivir. 25.200.000 Pts. 151.455 €.
- ▶ Bonito piso para entrar a vivir en Monzón de Campos, a 14 Km. de Palencia dirección Santander, 3 dormitorios, salón, cocina, baño, terraza, ascensor. 10.500.000 Pts. 63.106 €.
- ▶ Sector Ocho, próxima entrega, apartamento de 1 dormitorio, salón, cocina, baño independiente, terraza de 32 m, garaje, trastero, ascensor. 19.700.000 Pts. 118.399 €. IVA incluido.
- ▶ Zona Poligono Pan y Guindas, recién reformado, 3 dormitorios, salón, cocina, baño, ascensor, servicios centrales, perfecto para entrar a vivir. 24.200.000 Pts. 146.045 €.
- ▶ Ave María, 3 dormitorios, salón, cocina, baño, algo de reforma. 14.500.000 Pts. 87.146 €.
- ▶ Magaz, esplendido piso con 100 m, 3 dormitorios, salón, cocina, 2 baños, garaje, trastero, ascensor, exterior, para entrar a vivir. 15.500.000 Pts. 93.156 €.
- ▶ Campos Góticos, 2 dormitorios, salón, cocina, baño, garaje, trastero, ascensor, seminuevo, para entrar a vivir. 26.500.000 Pts. 159.268 €.
- ▶ Esplendido ático en Avda Valladolid, 87 m, 3 dormitorios, salón, cocina, 2 baños, garaje, ascensor, bonita terraza, para entrar a vivir. 41.200.000 Pts. 224.761 €.
- ▶ Bonito chalet en zona San Telmo, 2 plantas, 3 dormitorios, salón, cocina, 2 baños, garaje, perfecto para entrar a vivir. 40.200.000 Pts. 224.160 €.

C/Empedrada, 6 (esquina C/Valverde) - 34002 PALENCIA
 Tel. 979 71 08 48 Tel./Fax: 979 72 82 93 - Móvil: 645 86 66 40
 E-mail: inmobiliaria_moncasa@hotmail.com

URGE VENDER PISO Cardenal Cisneros, 3 dormitorios, salón, cocina, calefacción de gas, reformado totalmente, trastero, terraza. Solo particulares. Tel: 630086737/630086736

VALLADOLID Zona La Pilarica), piso en venta, 3 habitaciones, comedor, cocina, baño. Tel: 679698351

VALLADOLID Zona exclusiva "Villa del Prado". Vendo chalet adosado en construcción. Junto al auditorio Miguel Delibes. Tlf: 659006083

VELILLA DEL DUQUE A 5 km de Saldaña) casa en venta. 2.500.000 pts, tambien vendo tejas viejas. Tel: 665798012

VENTA DE BAÑOS piso en venta, 4 habitaciones, cocina amueblada con electrodomésticos, salón, cuarto de baño. Tel: 630586832. Tardes

VILLADIEGO 40 km de Burgos), 2 casas en venta y un piso todo céntrico y soleado para entrar a vivir. Tel: 645226360

VILLAMURIEL DE CERRATO Palencia), chalet pareado en venta, 4 dormitorios, buhardilla. 3 baños, 180 m de jardín. Tel: 656899044

VILLAMURIEL DE CERRATO 2 pisos en construcción en venta. Próxima entrega en Septiembre de 2007. Tel: 979776484/600630481

VILLANUEVA DEL MONTE Palencia), fincas rústicas en venta y casa también en venta. Muy económico. Tel: 979712844

ZONA CATEDRAL Palencia), oportunidad. Piso en venta, por necesidad urgente, 3 habitaciones, salón, cocina, baño, calefacción individual gas, amueblado, todo exterior. 120.000 Eu negociables. Tel: 635559416

ZONA CENTRO C/ Doctor Díaz Caneja), piso en venta, 3 dormitorios, 140.000 Eu. Tel: 675482765/661821225

ZONA CENTRO piso-ático en venta. 114.000 Eu. Tel: 654310788

ZONA EL CRISTO Palencia), ático en venta, a estrenar, 2 dormitorios, uno de ellos con armario empotrado, salón, cocina amueblada, baño, calefacción, ascensor y terraza amplia, garaje y trastero. Tel: 626282121

ZONA SAN ANTONIO piso en venta, 3 habitaciones, baño, salón y cocina, trastero, puerta blindada, contraventanas. Tel: 638035044

clasificados



el escaparate más visto de la ciudad

1.2 PISOS Y CASAS DEMANDA

APARTAMENTO o piso compra, con ascensor por unos 17.000.000 pts. Tel: 654310788

CASA de planta baja compra, que no sea de 2 alturas, con terreno y patio a poder ser, en los alrededores de Palencia o León. Tel: 659803519/615794414

SANTANDER o pueblos de alrededor, Compro apartamento de 2 habitaciones, cerca de la playa. Tel: 616433822

TORREMOLINOS Benalmadena o Marbella, compro apartamento cerca de la playa. Tel: 616433822

1.3 PISOS Y CASAS ALQ. OFERTA

A 10 MIN LAREDO casa en alquiler para verano, por quincenas, semanas, días, bien equipado. Tel: 659803519

ALBUFEIRA Algarbe-Portugal), apartamento 4 personas en alquiler, del 4 al 11 de Agosto, cocina completa, piscina, playa cerca, 800 Eu. Tel: 662420155

ALCAZARES Mar Menor, La Manga), casa en alquiler por quincenas o meses, 5 minutos playa y barrios curativos, completamente equipada, aire acondicionado, vitrocerámica, lavavajillas, todos los electrodomésticos. Tel: 699021411

APARTAMENTO 2 habitaciones, nuevo, amueblado y plaza de garaje. Zona Carrefour. Tel: 6098080582

APARTAMENTO en alquiler, amueblado y a estrenar. Garaje y trastero. 360 Eu. No Inmobiliarias. Tel: 979700318/650816499

APARTAMENTOS EN TORREVEJIA zona Habaneras, con piscina. 1 y 2 habitaciones. Tel: 979726633/617528918

AVDA VACCEOS piso en alquiler, 4 habitaciones, baño y aseo, salón con terraza, garaje doble, trastero, calefacción individual. Tel: 659246787/649373389

BEJAR Salamanca), piso en venta, sito en Plaza Mayor, económico y amueblado. Tel: 979749861

BENALMADENA COSTA estudio en alquiler por corta temporada, a 200 m de playa, y 3 min del centro urbano, terraza con vista a piscina y mar. Recepción 24. Tel: 64984834/952571752

SE ALQUILAN CHALETES EN URBANIZACION GRIJOTA GOLF -TOTALMENTE AMUEBLADO-

PRECIO.
 750.- € AMUEBLADO
 650.- € SIN AMUEBLAR

PERSONA DE CONTACTO:
 RAUL
 MOVIL 657091122

-4 HABITACIONES y 3 BAÑOS
 -AMPLIO SALÓN
 -COCINA AMUEBLADA
 -PLAZA DE GARAJE
 -MERENDERO Y TRASTERO
 -JARDIN
 -URBANIZACIÓN PRIVADA CON PISCINA COMUNITARIA Y PISTAS DE PADDEL

Todos los viernes en su buzón



Tu periódico, también en la red



www.genteenpalencia.com

30.000 ejemplares controlados por



Todos los viernes disponible la versión impresa en www.genteenpalencia.com

Toda la información a diario

Gente en Palencia

Difundida por el grupo editorial Gente en Palencia

Local

14 de marzo, Día de homenaje a Félix Rodríguez de la Fuente

14 de marzo, Día de homenaje a Félix Rodríguez de la Fuente

14 de marzo, Día de homenaje a Félix Rodríguez de la Fuente

Local

Felipe García Viejas será el candidato del PSOE en Barrios de Santullán

Felipe García Viejas será el candidato del PSOE en Barrios de Santullán

Felipe García Viejas será el candidato del PSOE en Barrios de Santullán

Local

14 de marzo, Día de homenaje a Félix Rodríguez de la Fuente

14 de marzo, Día de homenaje a Félix Rodríguez de la Fuente

14 de marzo, Día de homenaje a Félix Rodríguez de la Fuente

C/Obispo Nicolás Castellanos, 1. Entreplanta C-Izq.
 Tel. 979 706 290 - Fax 979 706 514. 34001 PALENCIA

Sección Anuncios Gratuitos entre particulares **979 706 290**
 e-mail: administracion@genteenpalencia.com • publicidad@genteenpalencia.com



CONSTRUCCIONES RUFINO DIEZ S.A.

INFORMACIÓN Y VENTA:
C/Alfareros, P-182. Pol. Ind. San Antolín
(Junto Concesionario Mercedes) PALENCIA
TEL. 979 72 53 55 - Móvil 619 31 27 77

INFORMACIÓN EN OBRA:
Becerril de Campos
C/Abilio Calderón, nº2.

PRÓXIMA CONSTRUCCIÓN DE 10 VIVIENDAS A TAN SÓLO 10 MINUTOS DE PALENCIA 'EN BECERRIL DE CAMPOS'

**SUPERFICIE ÚTIL DESDE 82 A 95 M2 / DESDE 18.600.000 Ptas. - 111.788 €
CONSÚLTENOS SIN COMPROMISO**

VIVIENDAS DE 2 Y 3 DORMITORIOS, CON ASCENSOR, GARAJE Y TRASTERO

BENALMADENA COSTA apartamento en alquiler con Jardín, piscina, para 4 personas, bonitas vistas, semanas, quincenas y meses. Tel: 636303920/979745878

BENIDORM alquiler apartamento levante, cerca de la playa, equipado, parking, piscina, 1º Septiembre y siguientes. Económico. Tel: 653904760

BENIDORM Apartamento céntrico, acondicionado, cerca playa, con piscina, garaje y tenis, quincenas. Tel: 983207872/666262532

BENIDORM apartamento en alquiler, playa Levante, equipado, 2 dormitorios, piscina, tenis, parking, por meses o por quincenas, Junio, Julio, Octubre, económico. Tel: 979726564. Llamar de 2 a 4 h tarde, noche de 9.30 h a media noche

BENIDORM Avda del Mediterráneo, apartamento en alquiler, cochera y piscina. Tel: 979726239/970500022

BENIDORM piso en alquiler, playa poniente, 3 habitaciones, 2 baños, salón-comedor, cocina. Reformado. Meses o quincenas. Julio, Agosto, Septiembre. Tel: 663450103/965152769

C/ LOS PASTORES piso en alquiler, 2 habitaciones, cocina amueblada. Tel: 616433822

C/ ORTEGA Y GASET Cerca de Escuela de Idiomas), ático amueblado en alquiler, 3 habitaciones, muy luminoso y con amplia terraza. Tel: 690844369

CAMPO DE Fútbol, Piso amueblado en alquiler, totalmente exterior. Tel: 979700200/645458871

CAMPUS UNIVERSITARIO piso en alquiler por habitaciones (3) para verano, excelentes calidades. Tel: 609448185



CANGAS DE MORRAZO (Pontevedra), apartamento en alquiler, cerca de la playa, temporada de verano. Tel: 986301309

CARDENA CISNEROS (Palencia), piso en alquiler, 4 habitaciones, salón-comedor, cocina, 2 cuartos de baño. Todo exterior. Tel: 979724114/661854187

CASITA RURAL equipada, jardín, huerta y césped, fines de semana, quincenas, meses alado de Saldaña (Palencia). Tel: 639652632/983352660

COLINDRES (Cantabria), a 1km de Laredo, piso en alquiler, bien equipado, por habitaciones o entero. 3 habitaciones, céntrico, muy buenas vistas. Tel: 942622232

COMILLAS apartamento en alquiler, 2 habitaciones, salón, cocina, baño y garaje. 1ª quincena de Julio, 2ª de Agosto y todo Septiembre. Tel: 625837511

COSTA BRAVA NORTE apartamento en alquiler, 4/6 plazas, equipado, lavadora, televisión, microondas. Precio según quincena, desde 650 Eu. Tel: 606179327/914054614

FABRICA DE ARMAS piso en alquiler, preferiblemente estudiantes, 3 habitaciones, baño, servicio, cocina y comedor, gas ciudad, 2º con ascensor. Tel: 649662456/979766044

GUARDAMAR DEL SEGURA (Alicante), playa, piso amueblado en alquiler para vacaciones, 2 habitaciones, salón, baño, terraza. Quincenas o meses, Septiembre. Tel: 987216381/639576289

JUAN DE BALMASEDA piso en alquiler o venta, sin amueblar. 3 habitaciones. No inmobiliarias. Tel: 616433822

LAGO DE SANABRIA casa en alquiler, bien equipada, con chimenea y patio, fines de semana, semanas, quincenas, vacaciones. Tel: 987231497

MÁLAGA Capital, piso en alquiler de 4 dormitorios, totalmente amueblado, televisión, lavadora, etc. A diez minutos de la playa, con piscina, por quincenas o meses. Tel: 952311548/600662531

MÁLAGA CAPITAL piso en alquiler, totalmente equipado, diez minutos de la playa, museos, nuevo centro, 6 plazas, 7, 14, 30 días. Tel: 664013761

MOGRO (Cantabria), chalet en o alquiler, urbanización privada. Tel: 979720377

NOJA (Santander), Apartamento bien amueblado, 2 habitaciones, salón, terraza, cocina con vitro, televisión, garaje, bien situado, 2 playas, puentes, días, semanas, quincenas, meses, económico. Tel: 942321542/619935420

ORENSE CAPITAL alquiler amplio piso de 4 dormitorios, cocina, sala, ascensor situado zona céntrica. Tel: 964491022/677780680

OROPESA DEL MAR (Castellón), alquiler apartamento para 4 personas, próximo a Marina D'or y a 50 m de la playa y con garaje. Económico. Septiembre, semanas. Tel: 983476069/629941455

PEÑISCOLA (Castellón) Alquiler amplio chalet para vacaciones, puentes, fines de semana, despedidas de solteros/as, despedidas de divorciados, celebración de cumpleaños, etc, amplias vistas al mar, montañas y castillo del Papa Luna. Tel: 964491022/677780680

PEÑISCOLA (Castellón) alquiler chalet, de 3 a 5 habitaciones, con piscina para niños, piscina para adultos, 2 pistas de tenis, squash, minigolf y parque infantil comunitario, restaurante abierto todo el año y supermercado abierto solo en temporada. Tel: 964491022/677780680

PIO XII piso en alquiler, 60 m, cochera, 2 dormitorios, cuarto de baño y aseo, cocina, salón. 600 Eu a dialogar. Sin Muebles. Tel: 979700034/650248395

PLAZA DE ESPAÑA piso en alquiler, amueblado, 3 dormitorios, salón, cocina y baño. Tel: 979701376/979746332

PRÓXIMO PLAZA DE ESPAÑA, piso amueblado en alquiler, 4 dormitorios, salón-comedor, 2 baños. Totalmente reformado. Meses de verano y resto del año para estudiantes. Tel: 979726842

SALOU apartamento en alquiler, 5 plazas, semanas o quincenas, Septiembre y Octubre, a pie de playa, económico. Tel: 676837338/947225629

SAN ROMÁN de la Cuba (Palencia), casa en alquiler, totalmente equipada, para verano o resto del año. Muy económica. Tel: 619960472

SAN VICENTE (Cantabria), piso en alquiler, primera línea de playa, totalmente equipado. Nuevo, capacidad para 5 personas o más, todas las comodidades. Tel: 616235808

CHALETOS ADOSADOS en MAGAZ

2ª y 3ª fase a la venta



Planta baja

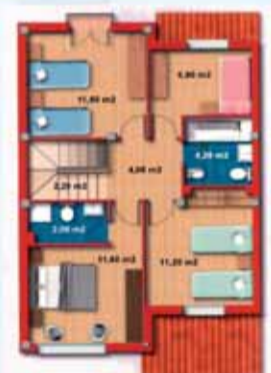

Planta primera

Superficie útil - 115,68 m2

Calidades de 1ª

- Junto a:
 - Colegio
 - Centro de Salud
 - Zonas Verdes y Piscina

142.440 €

COLAGU S.L.

Información en obra: Tf. 652 985 799
OFICINA: C/General Amor, 6. Bajo
PALENCIA. Tf. 979 747 181



RESIDENCIA AMON

TERCERA EDAD

- Válidos y Asistidos
- 36 plazas
- Habitaciones con baño, T.V. y teléfono.

**SERVICIO MÉDICO, ENFERMERÍA,
FISIOTERAPIA Y TERAPIA OCUPACIONAL**

Telf y Fax: 979 727 952 - 979 727 458

Avda. Santiago Amón, 15 - 34002 Palencia

SAN VICENTE de la Barquera (Cantabria), apartamento en alquiler y estudio con terraza y jardín, vistas al mar y Picos de Europa. Tel: 942710358

SANABRIA en pleno parque natural del lago de Sanabria, alquiler 2 casas nuevas con calefacción, para fines de semana y vacaciones, totalmente equipadas con patio exterior. Tel: 980628049/626257889

SANTA POLA (Alicante), bungalow adosado en alquiler con terraza-jardín, amueblado, cerca de gran playa y náutico, 2 habitaciones, salón, cocina, vitro, TV, Días, puentes, semanas, quincenas, meses. Económico. Tel: 942321542/619935420

SANTANDER (Cantabria), piso en alquiler, cerca del Sardinero, 3 habitaciones, Julio y Agosto, semanas o quincenas. Tel: 979105198/677243843

SANTANDER cerca de playa, piso en alquiler en Avda Los Castros, 3 habitaciones, cocina, 2 baños, totalmente equipado, Septiembre por semanas, De Octubre a Junio Para fijo. Tel: 649452550

SANTANDER piso en alquiler para verano, nuevo, céntrico, mínimo 4 días, posibilidad de garaje. Tel: 679663239

SANTANDER Sardinero, piso en alquiler para verano, Agosto y Septiembre, 3 habitaciones, salón, cocina y baño, completamente equipado. Tel: 619686398

SANTANDER apartamento en alquiler, próximo a playas. Tel: 942312931/657710519

SANTANDER habitaciones en alquiler céntricas, para verano, algunas con baño, opción garaje. Tel: 679663239

SANTANDER piso en alquiler para Junio, Julio, Agosto y Septiembre, totalmente equipado y cerca del Sardinero. Tel: 942215942/687011601

SANTANDER piso en alquiler para verano, Avda Los Castros, próximo a las Playas del Sardinero, vistas al mar, equipado, 3 habitaciones, 2 baños, aparcamiento privado. Tel: 942374244/942345832

SANTANDER piso en alquiler, temporada de verano, por quincenas o meses en el centro de la ciudad. Exterior y soleado, parking privado, personas serias y responsables, sin animales. Tel: 942071382/695519328

SANTANDER piso nuevo en alquiler, 3 habitaciones, centro ciudad, por semanas o quincenas. Julio, Agosto y Septiembre. Tel: 942373220

SANTANDER Sardinero, apartamento nuevo, amueblado, 2 habitaciones, salón, cocina vitro, lavavajillas, etc, garaje, urbanización privada, muy cerca de playa y jardines. Vacaciones y temporada. Tel: 609947627

SANTOÑA (Cantabria), piso en alquiler, Julio, Agosto y Septiembre, meses enteros o quincenas, junto a playas, zona reserva natural, totalmente equipado, económico. Tel: 942626272

SOMO (Cantabria), apartamento en alquiler, totalmente amueblado, a 60 m playa, mes de Julio y 2ª quincena de Agosto. Tel: 650878778

SOMO (Cantabria), piso en alquiler para verano, céntrico, a 100 m de playa, totalmente equipado. Tel: 645609704

SUANCES (Cantabria), apartamento completo a estrenar, bajo con jardín, piscina, garaje, parque infantil exterior, fines de semana, semanas, quincenas, meses, completamente equipado. Tel: 979701778/646297468

TORREMOLINOS (Málaga), apartamento-estudio en alquiler, muy confortable, piscina, tenis, televisión, aparcamiento, supermercado, etc. Muy cerca de la playa. Tel: 952311548/600662531

TORREVIEJA (ALICANTE) apartamento en alquiler, 2 dormitorios, amueblado y equipado con piscina, a/a, Del 21 al 31 de Julio y del 1 al 15 de Septiembre. Tel: 655068955/637860598

TORREVIEJA (Alicante), piso en alquiler para meses de verano, 2 habitaciones, 1 baño, cerca de playa. 400 Eu/Semana mes de Julio y 45k0 Eyu/Semana mes de Agosto. Tel: 669896302

TORREVIEJA alquiler precio apto en la playa Acequión, todo exterior, vistas al mar, 2 dormitorios, totalmente amueblado, a todo confort, garaje, semanas, quincenas, meses o todo el año. Tel: 619600647

VALENTÍN CALDERÓN piso nuevo en alquiler, amueblado, cochera, trastero, servicios centrales. Tel: 667615169

VALENTIN CLADERON apartamento en alquiler amueblado. Tel: 699452279

VENTA DE BAÑOS casa en alquiler. Tel: 666701427

ZONA CAMPO LA JUVENTUD piso en alquiler. No familias con niños. Tel: 979884212. Llamar a partir de las 22.00 h

ZONA DEL SALÓN piso amueblado en alquiler para chica/s. Económico. Tel: 669691315

ZONA SAN ANTONIO piso en alquiler, sin amueblar, 3 dormitorios, comedor, ascensor, calefacción de gas ciudad, todo exterior. Tel: 979726842

1.4
PISOS Y CASAS ALQUILER
DEMANDA

ZONA CENTRO piso en alquiler busco, mínimo 3 habitaciones, amueblado. Tel: 666693322

1.5
LOCALES, NAVES
Y OFICINAS
OFERTA

PALENCIA C/ María de Molina, local de 60 m en venta, amueblada completo, para cualquier clase de negocio. Tel: 616963520

ZONA SAN JOSE Locales comerciales en entreplanta en venta o alquiler, para cualquier clase de negocio. Tel: 979720377. No Inmobiliarias

1.7
LOCALES, NAVES
Y OFICINAS ALQ.
OFERTA

C/BLAS DE OTERO local en alquiler para almacén, 70 m2. Tel: 979727124

C/ FELIPE II local acondicionado en alquiler, 40 m2, con agua, luz y aseo. Tel: 666649659/678387456

C/ MAYOR (Palencia), oficina en alquiler con 2 despachos. Tel: 979740757/626575906

JUNTO C/ MAYOR local comercial en alquiler, antes joyería. Tel: 615358985

1.11
GARAJES ALQ.
OFERTA

C/ CASAÑE C/ Virgen de la Esperanza, plaza de garaje en alquiler. Tel: 979711538/606853791

C/ DON PELAYO plaza de garaje en alquiler. Tel: 696693322

C/ GENERAL SAN MARTÍN plaza de garaje mas trastero en alquiler. Tel: 649422531

C/ JARDINES garaje en alquiler. Tel: 979160557/686967801

C/ LAS MONJAS cochera en alquiler. Tel: 650356195

C/ O NICOLAS CASTELLANOS plaza de garaje en alquiler. Tel: 666649659/678387456

CAMPOS GÓTICOS cochera en alquiler. Tel: 616433822

CEDO APARCAMIENTO para remolques de coche o coche pequeño. Tel: 979752203

ZONA SAN LAZARO dos cocheras en alquiler. Tel: 979727427

1.12
GARAJES ALQ.
DEMANDA

AVDA CAMPOS GÓTICOS cochera en alquiler, busco. Tel: 687853532

CLASIFICADOS
979 70 62 90

1.13
COMPARTIDOS
OFERTA

HABITACIÓN EN ALQUILER en piso compartido. Excelentes calidades. Tel: 609448185

HABITACIONES alquiler en piso compartido. Tel: 979701787/661376877

1.14
OTROS
OFERTA

HUSILLOS (Palencia), bodega en venta y 10 parcelas rústicas, superficie de 1000 a 5000 m. Tel: 979752203/620346419

QUINTANA DEL PUENTE parcela urbana en venta, detrás de la iglesia, para chalets e instalaciones. Precio Económico. Tel: 667073241

VILLANUEVA DEL MONTE (Palencia), solar en venta de 640 m2. Muy económico. Tel: 979712844

1.16
OTROS ALQUILER
DEMANDA

CERVECERIA-MESÓN céntrico, traspaso por no poder atender, funcionando. Tel: 659462355

PALENCIA traspaso o alquiler salón de belleza por no poder atender, 5 cabinas, despacho, con aparatología, muy céntrico, clientela de muchos años. Tel: 616762532

SE REALIZAN TRABAJOS EN PLADUR
Tabiques, techos, techos desmontables, aislamientos y estanterías
630 854 771

2
TRABAJO
OFERTA

Aprovecha internet, no te pierdas la comodidad de ganar dinero desde casa, multinacional busca distribuidores. www.hogarrentable.com. Tel: 983245610 o 650502759. Tiempo parcial o completo. hogarrentable.com@mail.com

BOADILLA DE RIOSECO (Palencia), Pastor busco, facilito vivienda, sueldo a convenir. Tel: 647845108

COMILLAS (Cantabria), necesito camarero/a y ayudante/a de cocina. Preguntar por Jose. Tel: 666502304

Aprovecha Internet trabajando desde casa, infórmate en: www.grupotdcnorte.com

ESTETICISTA necesito (Absoluta reserva a colocadas). Tel: 670671616

2.2
DEMANDA

CAMARERO busca trabajo para fijo (Zona de Burgos-Aguilar de Campoo). Tel: 686175091

CHICA RESPONSABLE se ofrece para cuidar niños. Tel: 610202955

CHICA responsable, se ofrece para trabajar en casa como interna, para cuidado de personas mayores. Tel: 686225805

CHICA se ofrece para ayudante de cocina. Solo fines de Semana. Tel: 610791738

CHICA se ofrece para limpieza y cuidado de niños. Tel: 66058382



FORSEL GRUPO NORTE

Trabajo Temporal

Delegación Palencia www.grupo-norte.es

<p>Puesto: SOLDADOR Requisitos: Experiencia contrastada como soldador. de hilo o de tig. Carnet de conducir y vehículo propio. Ofrecemos: Contrato de tres meses por ETT+incorporación.</p>	<p>Puesto: CARRETERO Requisitos: Experiencia en manejo de carretillas. Carnet de carreterero homologado. Carnet de conducir y vehículo propio. Ofrecemos: Interesantes condiciones de trabajo (turnos).</p>	<p>Puesto: ELECTRICISTA Requisitos: Formación, FP II o Grado Superior Electricidad. Experiencia mínima 2 años. Carnet de conducir y vehículo propio. Ofrecemos: Posibilidades de formar parte de la plantilla de la empresa.</p>
<p>Puesto: PEONES PRODUCCIÓN Requisitos: Ganas de trabajar. Experiencia en líneas de producción. Coche. Ofrecemos: Trabajos a turnos en varias empresas de sector automoción con interesantes condiciones económicas.</p>	<p>Puesto: INGENIERO TÉCNICO INDUSTRIAL CON FRANCÉS Requisitos: Recién diplomado. Nivel alto de francés hablado y escrito. Vehículo propio. Ofrecemos: Contrato de seis meses por ETT+incorporación.</p>	<p>Puesto: INFORMÁTICO Requisitos: Licenciado o Diplomado en informática. Programación SAP. Experiencia en Dpto. Informática. Ofrecemos: Contrato indefinido por empresa usuaria.</p>

INFORMACIÓN Y CURRÍCULUM: • GRUPO NORTE • Paseo del Salón, 31. Entpla. - Tel.: 979 712 135 • Fax 979 100 630 • palencia.ett@grupo-norte.es

CHICA se ofrece para limpiezas, cuidado de niños y personas mayores, horario de 8 de la mañana a 3 de la tarde. Tel: 979748261/636739678

CHICO para realizar todo tipo de trabajo en pintura. Miguel. Muy económico. Tel: 696145975

CHICO se ofrece para Peon de albañil y cualquier otro trabajo. Tel: 605583947

PEÓN DE LA CONSTRUCCIÓN busca trabajo. Tel: 686195954

PEONES DE LA CONSTRUCCIÓN buscan trabajo en empresa. Tel: 686175091

PERSONA RESPONSABLE se ofrece para cuidado de personas mayores o niños y tareas del hogar. Tel: 617987591. Walquiria

PLADUR se realizan trabajos de todo tipo. Tel: 630854771

SEÑORA se ofrece para cuidado de ancianos o como asistente, también para sala de ordeño. Tel: 670748049

CAMA ARTICULADA eléctrica de 90 cm vendido. Tel: 663162368

DORMITORIO de 2 camas de 90, mesilla de noche, espejo y cómoda, vendido. Buen estado. Tel: 609932407

FREGADERO de Acero Inoxidable, grifo monomando. A estrenar. Tel: 677657933

MESA CENTRO color claro, vendido. Tel: 979750195

MESA DE TELEVISIÓN color claro, vendido. Tel: 979750195

3.6 MOBILIARIO DEMANDA

COCINA GAS BUTANO compo, buen estado. Tel: 979701778/646297468

3.7 ELECTRODOMÉSTICOS OFERTA

COCINA ASPES 3 fuegos mas horno. A estrenar. Tel: 677657933

COMBI altura 1,87 m, nuevo, marca Siemer. 195 Eu. Tel: 619681801

FREIDORA SOLAC vendido, 2,3 litro. Seminueva. Tel: 677657933

HORNO MICROONDAS vendido. Tel: 979750195

RADIADOR ELÉCTRICO marca Agni. 15 Eu. Tel: 979712873

3.9 CASA Y HOGAR VARIOS

EDREDONES de 90 y 135 vendido, con cortinas. Tel: 979750195

4 ENSEÑANZA OFERTA

CLASES PARTICULARES de primaria y secundaria doy, idioma ingles. Tel: 667311746

INGLES Y LENGUA ESPAÑOLA licenciado clases individuales, conversacion, traduccion, exámenes oficiales, 15 años de experiencia, todos los niveles. Tel: 635458242

CLASIFICADOS 979 70 62 90

PROFESOR INGLES y lengua española, da clases a todos los niveles. Tel: 687612234

RECUPERACIÓN repaso, técnicas de estudio, comprensión de lectura, infantil, primaria y secundaria. Curso intensivo de verano. Tel: 636671468

6 CAMPO Y ANIMALES OFERTA

CANICHES blancos vendido (2), un macho y una hembra, 2 meses, económicos. Tel: 656438764

DOS HEMBRAS BULL TERRIER vendido, blancas con parche negro, excelentes padres, vacunados, desparasitados. 400 Eu. Envío fotos. Tel: 651906564

MOTOR BOMBA de gasoil vendido, 8 aspersores. Tel: 979752699/670211372

PALOMAS DE FANTASIA king, carrier, brunner, cauchois, capuchinas, gimpeel y otras mas. Tel: 680400536

PASTORES ALEMANES tatuados C.E.P.P.A., excelentes cachorros, para exposición y compañía, estupendos guardines, padres con pruebas de trabajo superadas, carater inmejorable. Absoluta garantía y seriedad. Tel: 620807440

MAQUINA DE tabaco para bar, 14 canales, sin mando. Tel: 690932086

MASCARAS PARA PARED indígenas, color cobre. Urge vender por traslado. Tel: 619681801

NEVERA PEQUEÑA de camping vendido, buen estado. 120 Eu. Tel: 655087588

PUERTAS NUEVAS DE PINO para exterior con clavos, partidas al medio, indicadas para casas rurales, cabañas, chocos, bodegas, merenderos, etc, se venden a 132 Eu y otros materiales de construcción también baratos, se venden por jubilación. Tel: 645226360

7 INFORMÁTICA OFERTA

MONITOR DE ORDENADOR LG, vendido, 17", plano. 75 Eu. Regalo Funda. Tel: 637068722

9 VARIOS OFERTA

4 LLANTAS Kosei en 16, en buen estado, con 4 neumáticos a estrenar Kum. 2054516. Nuen precio. Tel: 655326891

ALARMA se vende para genero textil, 2 sistemas antirobo y mas de 1.000 detectores. Tel: 627920429

APLIQUES DE LUZ de 1 o 2 focos vendido. Tel: 979750195

CAFETERA de bar vendido, con molinillos de cafe y descafeinado. Tel: 690932086

CAMA ORTOPÉDICA frigorífico y lavadora, vendido. Tel: 979747277

CAMARA DIGITAL OLIMPUS nueva, regalo funda y tarjeta de memoria. 160 Eu. Tel: 637068722

COCINA DE GAS y electrica con horno. Tel: 9799537

DOS ACURELAS y dos oleos vendido, muy bonitos. Tel: 650901436

DOS VESTIDOS NOVIA 3 trajes de ceremonia de niños de 2, 3 y 5 años. Tel: 979720030

ESCOPEA SARASKETA Modelo PER, calibre 12, 2 cañones paralelos. Espulsa los cartuchos. Tel: 979730618

LIBROS DE TEXTO vendido, primero de la ESO, instituto Virgen de la Calle. Tel: 670800452

ENDESA DE CAMPOAMOR Alicante), Duplex nuevo en alquiler, amueblado, a 900 m de playa, a/a, 3 dormitorios, 2 baños, salón, cocina. 2.300 Eu mes de Agosto, posibilidad de quincenas. Tel: 979752150/669896557

FORD PROVE vendido, todos los extras, llantas, escapes. Tel: 666649659/678387456

FORD TRANSIT 2.4, 6 plazas, 27.500 km, Diciembre de 2002, guardado en garaje. 12.000 Eu. Tel: 979780726

SERIE DE TELEVISIÓN Equipo A, Aqui no hay quien viva, Cuentame, El Coche Fantastico, Perdidos, Las Chicas de Oro y Curro Jimenez. 20 Eu cada temporada. Tel: 616373448

SIETE CHOPOS vendido, muy grandes, juntos o separados. Tel: 979107169

TRAJE NIÑO DANZA CASTELLANA en venta, para 6-12 años, practicamente nuevo. Tel: 979852342

VENTA COMPLETA serie "Campeones camino hacia el mundial" 30 Eu. "Los caballeros del Zodiaco" 30 Eu, "Mmazinger zeta" 20 Eu y los "Visitantes" 30 Eu. Tel: 660911224

VENTANAS de madera de Pino, desde 40 Eu, nuevas, de varias medidas y puertas para interior de una o dos hojas por 30 Eu, y cocinas esmaltadas blancas de carbón por 240 Eu, todo lo vendido. Tel: 645226360

RADIO-DESPERTADOR digital, bolsos de viaje de lona y gafas antideslumbramiento para conducir de noche. Tel: 964491022/677780680

9.3 VARIOS OTROS

TV COLOR y muebles, deseo que me regalen. Tel: 686175091

10 MOTOR OFERTA

RENAULT 5 buen estado, pasada ITV, económico. Tel: 648606021. Llamar tarde-noche

RENAULT MEGANE 1.600 Ful Equip, Urge vender, 40.000 km, perfecto estado. 6.000 Eu. Tel: 619853106

RENAULT SPACE vendido, con 6 asientos, pasada ITV en Agosto de 2006, también vendido remolque-tienda Conver-13, todo lo vendido por 3500 Eu. Tel: 616205777

KIWNCO VENOX 250 (Moto), vendido, Octubre de 2005, 3.400 km, seguro y garantía hasta Octubre de 2007. Javi. Tel: 609172766

MEGANE COUPE 1.6, en venta, gasolina, llantas aluminio, abs, a/a, airbag, code radio y llave, alamarma, c/c, ltv pasada, manos libres al volante. 2.800 Eu. Tel: 660364576

MONOVOLUMEN CRISLER VOAYAGER blanco, turbo-diesel. Llantas de aluminio. Lunas tintadas. 3000 Eu. Tel: 638060088

MOTO APRILIA vendido, 850 Eu. Como nueva. Tel: 647545422

NISSAN ALMERA 1590 CV, vendido, color azul cloro, último modelo, tipo A3, año 2002. 128.000 km. 4.550 Eu. Urge vender. Tel: 663112032

NISSAN NAVARA Sinistrada, se vende. Tel: 699107886

PEUGEOT 505 vendido, muy económico, buen estado. Tel: 665747626

PEUGEOT 605 vendido, 130.000 km, a/a, e/e, ltv y las revisiones pasadas. 1.200 Eu. Tel: 653469344

RENAULT 5 buen estado, pasada ITV, económico. Tel: 648606021. Llamar tarde-noche

RENAULT MEGANE 1.600 Ful Equip, Urge vender, 40.000 km, perfecto estado. 6.000 Eu. Tel: 619853106

RENAULT SPACE vendido, con 6 asientos, pasada ITV en Agosto de 2006, también vendido remolque-tienda Conver-13, todo lo vendido por 3500 Eu. Tel: 616205777

REPUESTOS COCHE SEAT 1400 B especial del año 1958 de carroceria y motor. Tel: 606179327

ROVER 216 COUPE vendido, motor Honda, 136 CV, año 1994. 2.200 Eu. Tel: 647943019/661468589

SEAT 850 vendido. Tel: 616963520

TALBOT HORIZONT 1.3, vendido. Tel: 616963520

VOLVO S60 D5 en venta, full equipo, año abril 2002, 180.000 km. Tel: 678402099

WG en venta, 1.9 TDI, 110 CV. Muchos extras. Tel: 647600399

OPEL KADETT 1.600 GL, elevalunas eléctrico, cierre centralizado, buen estado. 1.200 de mecánico. Tel: 607541952

10.3 MOTOR OTROS

SINIESTRO de Nissan Navara, se vende. Tel: 699107886

CABALLERO DE 69 años, desea conocer para relacion seria o para amistad, mujer española, libre, hogareña, sincera. Seriedad. Tel: 690300706. Valladolid

CLASIFICADOS 979 70 62 90

CHICO de 37 años, bien parecido, sincero y responsable, sin vicios, desearia conocer chicas para una sana amistad y si surge el amor, una relacion seria. Tel: 647939391

11 RELACIONES PERSONALES

OFERTA

CHICO de 42 años, no fumador, fiel, sin hijos, busca chica española o del este de Europa, similar, delgada con un nivel económico-cultural-medio para relacion estable. Tel: 649622925

CHICO ATTRACTIVO se ofrece para relaciones esporádicas con señoras o señoritas, zona norte de Palencia y León. Mucha discreción. Repe- tiras. Tel: 628570407

PROFESOR KOVATE GRAN ILUSTRE MAGO Y VIDENTE AFRICANO Soluciona TODOS los problemas: amor, impotencia sexual, mal de ojo... Trabajamos en toda España. Garantía 100% **628 20 78 97**

GABINETE DE VIDENCIA Karamba y Salim
42 años de experiencia avalian al profesor Karamba, que está dotado para encontrar una solución rápida a sus problemas por difíciles que sean.
FACILIDADES DE PAGO
Dinero, amor, trabajo, suerte, quitar mal de ojo, protección familiar, etc. Todos los trabajos son garantizados, resultados en la misma semana.
Recibe todos los días de 9 a 20 horas. METRO PZA. ESPAÑA **91 547 22 12**

Tarot de Analía Vidente y Astróloga.
806 416 495
VISA 902 884 526 Consulta 12€
Precio máximo: Red Fija 1,09 euro/mín. Red Móvil 1,51 euro/mín. IVA incluido
Mayores 18 años Clasificados NET S.A. Apdo. de Correos 18171 - 28080 Madrid

24 HORAS EN DIRECTO GABRIEL VIDENTE
"Gracias a mis dones he ayudado a miles de personas a encontrar la luz de su destino."
806 506 891
*Precio máximo: Red Fija 1,09 euro/mín. Red Móvil 1,51 euro/mín. IVA incluido. Mayores 18 años. Servicio 24 horas. Clasificados NET S.A. - Apdo. de Correos 18171 - 28080 Madrid

LOS LLANOS DE GRIJOTA S.L.
PROMOCIÓN Y CONSTRUCCIÓN
PROMOCIÓN DE VIVIENDAS 2ª FASE A LA VENTA
CHALETS EN GRIJOTA INDEPENDIENTES EN PARCELAS DE 625 m²
Viviendas Planta Baja
■ 3 ó 4 dormitorios y 2 baños
■ Garaje (2 coches)
INFORMACIÓN EN NUESTRA OFICINA DE VENTAS
C/Becerro de Bengoa, 12 - PALENCIA Tel. 979 74 31 66 / Móvil: 605 82 50 40

el sudoku semanal 78

						3	8	
7	5							4
9		6	8					
		9	6			5		
1		7		2				4
4	6							
6						7	2	
					7			8
			9	6		3		

Cómo jugar al Sudoku

Complete el tablero (subdividido en 9 cuadrados) de 81 casillas (dispuestas en 9 filas y 9 columnas), rellenando las celdas vacías con números que van del 1 al 9, de modo que no se repita ninguna cifra en cada fila, columna o cuadrado.

Solución del nº anterior

3	5	4	7	1	2	9	6	8
2	1	5	3	6	4	7	8	9
4	7	2	9	8	1	5	3	6
5	3	1	4	7	3	2	9	6
7	4	6	3	5	8	1	2	9
1	2	9	6	8	7	4	5	3
8	9	7	2	3	5	6	4	1
6	8	3	5	2	9	7	1	4
9	6	8	1	4	3	2	7	5



→ exposiciones



La Aventura

Fecha: hasta el 8 de julio
 Hora: De 19.30h. a 21.30 horas y festivos de 12.00h. a 14.00 horas.
 Lugar: Sala Exposiciones Caja España
 Las fotos de esta exposición son un pequeño sucedáneo de las experiencias vividas por Luisan Gómez en distintos viajes por todo el mundo durante 18 años. Diferentes instantáneas que retratan momentos, reflejos de un entorno, tristezas y realidades de pueblos, etnias y personajes con los que ha convivido. Irán, Panamá o Kenia son algunos de los lugares que se plasman en las imágenes.

Virginia Moreno

Fecha: hasta el 15 de julio
 Hora: De 12.00 a 14.00 horas y de 18.00h. a 20.30 horas.
 Lugar: Galería Marietta Negueruela
 La obra de Virginia Moreno engloba dibujo imaginario y del natural, usando gran variedad de técnicas como acuarela, óleo, grabado, fotografía, performances, escultura, collage, diseño, ilustración de textos, video, proyecciones, creación de marionetas por animación, pintura mural en India... etc, todo ello con un realismo fantástico que permite al artista una mezcla de imaginación y razón para construir su mundo particular.

Pilar Nozal

Fecha: hasta el 15 de julio
 Hora: De 19.30h. a 21.30h los laborables y de 12.00 a 14.00 horas los festivos.
 Lugar: Sala de Caja Laboral
 Los trabajos de la pintora vallisoletana Pilar Nozal se podrán ver hasta el próximo 15 de julio en la sala de exposiciones de Caja Laboral. Estos destacan siempre por su sobriedad y su clasicismo académico. Dotada de una rica paleta de colores, tiene un especial gusto por la mezcla de claroscuros.

La Ruta de las Artes

Fecha: hasta el 2 de septiembre
 Lugar: Carrión de los Condes
 El Monasterio de San Zoilo de Carrión de los Condes acoge hasta el próximo 2 de septiembre la exposición La Ruta de las Artes: El Camino de Santiago en la Sala Galilea. La muestra está patrocinada por la Junta de Castilla y León y cuenta también con el apoyo de la Xunta de Galicia. Esta especial exposición consta de cuatro partes dedicadas a los libros, la música tradicional, fotografías a gran escala del Pórtico de la Gloria de la Catedral de Santiago y otra dedicada a la artesanía popular.



→ conciertos

Noches de San Francisco

Fecha: el 6 de julio
 Hora: a las 22.30 horas
 Lugar: Plaza San Francisco
 El grupo Aira da Pedra abrirá el ciclo de las Noches de San Francisco. Es un grupo creado en la ciudad de Ponferrada en 1997, situando sus preferencias musicales en el folklore de la región de El Bierzo y en sus propias composiciones.



Puestas de Sol

Fecha: 9 y 11 de julio
 Hora: a las 21.00 horas
 Lugar: Palacio Diputación Provincial
 Dentro del ciclo Puestas de Sol atardeceres musicales en el patio de palacio, el lunes 9 de julio a partir de las 21.00 horas David Pedragosa y Carlos Orgaz Quartet ofrecerán un concierto de flamenco. Ya el miércoles 11 actuará Carlos Carli Quinteto.

→ concurso

Pintura Rápida

Fecha: el 7 de julio
 Lugar: Carrión de los Condes
 El Ayuntamiento de Carrión de los Condes organiza la novena edición del concurso de Pintura Rápida que se enmarca dentro de la V Feria de Antigüedades. Podrán participar en él todas las personas que lo deseen y el tema será la villa carrionesa.

→ jornada

Esclerosis Múltiple

Fecha: 8 de julio
 Lugar: Piscinas del Sotillo
 La asociación palentina de Esclerosis Múltiple celebrará el próximo 8 de julio una nueva edición de Mójate por la Esclerosis Múltiple en las piscinas del Sotillo. Con ella se pretende dar a conocer la problemática de la enfermedad a la sociedad palentina y recoger fondos para cubrir las necesidades económicas de funcionamiento de los distintos centros de rehabilitación.

→ visitas

Ruta de la Luz

A partir de este viernes 6 de julio aquellos que lo deseen podrán disfrutar de los tres itinerarios de La Ruta de la Luz. Esta iniciativa del Consistorio palentino consiste en la iluminación artística de los principales monumentos de la ciudad para que, tanto los visitantes como los palentinos, puedan admirar la enorme riqueza patrimonial que Palencia ha ido atesorando a través de los siglos.

→ teatro

Teatro de Calle

Fecha: 11 y 12 de julio
 Hora: a las 22.00 horas
 Lugar: Jardiniillos y Plaza de San Francisco, respectivamente.
 La Mona y el Boquerón compuesta por nueve artistas procedentes de distintas nacionalidades y disciplinas artísticas y Luerna Teatre serán los primeros grupos de Teatro de Calle que a partir de las 22.00 horas llenarán de colorido estos lugares de la ciudad palentina.

Ruta de la Luz 2007

El viernes 6 de julio, y hasta el 16 de septiembre, dará el pistoletazo de salida la ya conocida Ruta de la Luz. Aquellos que lo deseen podrán inscribirse en las oficinas de turismo ubicadas en la Plaza de San Pablo y en la Calle Mayor o en los teléfonos 979 749974/740068. En ella se podrán disfrutar de tres rutas teatralizadas a partir de las 22.30h, el viernes La Luz Episcopal-Luz Mística, el sábado la La Luz Real de los Austrias y el domingo la Luz del Progreso.

Cartelera de Cine

Cines Avenida y Cines Ortega: Miércoles día del espectador.

TRANSFORMERS	LAS HUERTAS	18.00, 19.30, 21.00, 22.30
	CINES ORTEGA	17.30, 20.15, 22.45
SHREK TERCERO	LAS HUERTAS	18.15, 20.30, 22.20
	CINES ORTEGA	17.30, 19.15, 21.00, 22.45, 00.45
OCEAN'S 13	LAS HUERTAS	20.20, 22.40
	CINES AVENIDA	17.30, 20.15, 22.45, 00.45
PIRATAS DEL CARIBE 3: EN EL FIN DEL MUNDO	LAS HUERTAS	18.30, 21.50
	CINES AVENIDA	17.30, 20.30, 00.00
SPIDERMAN 3	CINES AVENIDA	17.30
ERASE UNA VEZ... UN CUENTO AL REVES	LAS HUERTAS	18.40
DESPUÉS DE LA BODA	CINES AVENIDA	20.15, 22.45, 00.45
REBELIÓN EN LA ISLA	CINES AVENIDA	17.30
HOSTEL 2	CINES AVENIDA	20.15, 22.45, 00.45
ZODIAC	LAS HUERTAS	22.00
HISTORIA DE UN CRIMEN	CINES ORTEGA	17.30, 20.15, 22.45, 00.45
28 SEMANAS DEPUÉS	CINES ORTEGA	17.30, 20.15, 22.45, 00.45
CAFÉ SOLO... O CON ELLAS	CINES AVENIDA	17.30, 20.15, 22.45, 00.45
ALEX RIDER: OPERACIÓN STORMBRAKER	CINES AVENIDA	17.30, 20.15, 22.45, 00.45
UN ENGAÑO DE LUJO	LAS HUERTAS	18.00, 20.00
BAJO LAS ESTRELLAS	LAS HUERTAS	18.10, 20.10, 22.10
CORAZONES SOLITARIOS	LAS HUERTAS	18.20, 20.40, 22.45
NUEVO MUNDO	CINES AVENIDA	17.30, 20.15, 22.45, 00.45

CRÍTICA DE CINE

TRANSFORMERS

Dos nombres planean sobre 'Transformers': los de su director, Michael Bay, y su productor, Steven Spielberg. Las aportaciones creativas de ambos se mezclan en la película: los ataques del ejército a los robots llevan la inconfundible firma de Bay, especialista en orquestar escenas grandilocuentes y espectaculares, y secuencias como la del adolescente protagonista intentando evitar a toda costa que sus padres vean a los Autobots tienen un aroma al Spielberg de los años 80, época en la que dirigió 'E.T., el extraterrestre' y produjo maravillas como 'Regreso al futuro' o 'Gremlins'. Ese toque Spielberg es sin duda lo mejor del film. Las partes de la película en las que intervienen Sam y Mikaela son más interesantes que las peleas entre Autobots y Decepticons, en buena medida gracias a los recurrentes y afortunados apuntes de comedia, que destacan dentro de un guión poco pulido y que intenta abarcar demasiado. Mientras tanto, Bay mantiene intacta su habilidad para la planificación y para que cada dólar del presupuesto se vea en la pantalla, pero se le va la mano en el montaje. La película es larga, y la alternancia de las subtramas no siempre es fluida (y alguna, como la de los analistas, podría eliminarse). Esa sensación de exceso recuerda más a la fallida 'Pearl Harbor' que a las entretenidísimas 'La Roca' y 'Armageddon'. Más allá de esos problemas, 'Transformers' es una película puramente veraniega: acción sin complejos, efectos especiales, una comicidad agradablemente efectiva y una chica, Megan Fox, a cuyo apabullante físico hace justicia la cámara de Bay, tan aficionada a las morenas de ojos azules como a los travellings circulares.

Jaime A. de Linaje

Grid of TV programs for the week of July 6-12, 2007, including titles like 'CHUPINAZO DE SAN FERMÍN', 'PREMIO F-1 GRAN BRETAÑA', 'CICLISMO TOUR DE FRANCIA', 'UNO CONTRA CIEN', '¿QUÉ HACEMOS CON BRIAN?', and 'POCHOLO 07 (SIN DOMICILIO)'.

ARPALENCIA (VILLAUMBRALES) Tel. 979 83 32 38. ORQUESTAS, ATRACCIONES, MAGOS, HUMORISTAS, ESPECIALIDAD EN FIESTAS PATRONALES. DISPONEMOS TAMBIÉN DE CARPAS, SILLAS, MESAS, ESCENARIOS, AZAFATAS, MEGAFONÍAS Y EQUIPOS DE LUZ Y SONIDO.

Main TV schedule grid for the week of July 6-12, 2007, listing programs for TVE 1, Cuatro, La 2, and La Sexta across various days (Viernes 6, Sábado 7, Domingo 8, Lunes 9, Martes 10, Miércoles 11, Jueves 12).

Formas Salón de belleza. DEPILACIÓN LASER (Por persona especializada) DIODO 800 NM | PL 70 JULIOS. Centro Comercial Las Huertas. Palencia - Tel.: 979 723 791. horario: de 10 a 22 horas. Peluquería. Hombre y Mujer. Oferta Solarium.

Continuation of the TV schedule grid, including programs for TVE 1, La 2, Antena 3, Cuatro, Tele 5, La Sexta, and Canal 4 for the days July 11 and 12.

Areniscas

Quítate tú para ponerme yo

Cambios, cambios y más cambios. Esto es lo que se vive en la actualidad en Palencia, su provincia y en la región de Castilla y León.

Después de la toma de posesión de concejales y alcaldes, la actualidad se centra en el Gobierno Regional, en el que también ha habido cambios. Más que cambios, ha habido variaciones de consejerías, donde estaban unos han puesto a otros.

Finalmente Palencia sale perdiendo, se queda con un único consejero a las órdenes de Juan Vicente Herrera. Carlos Fernández Carri-

do abandona su puesto al frente de Medio Ambiente, donde le sustituye María Jesús Ruiz, para convertirse en el portavoz del Partido Popular en las Cortes.

El otro palentino, César Antón, continúa como consejero, pero no en Sanidad como hasta ahora, sino en Familia e Igualdad de Oportunidades, cartera que antes ocupaba Rosa Valdeón, ahora alcaldesa de Zamora.

También han cambiado de área Silvia Clemente, hasta el momento se encargaba de Cultura y Turismo y debido a la baja de José Valín que

será nombrado senador por la Comunidad, pasa a dirigir Agricultura y Ganadería. Por otra parte, el anterior consejero de Educación, Francisco Álvarez Guisasola se queda con la consejería de Antón, la de Sanidad.

Se han creado dos nuevas consejerías: Administración Autonómica, que llevará Isabel Alonso Sánchez e Interior y Justicia, de la que estará al frente Alfonso Fernández Mañueco, anteriormente consejero de Presidencia y Administración Territorial.

gebe@genteenpalencia.com

LA PEDREA DE SANTO TORIBIO

Enrique Martín
Presidente de la Diputación

Apoyar a Palencia y a sus equipos siempre es una noticia que suscita alegría. La Institución Provincial, vuelve otro año más, a patrocinar al equipo de baloncesto, que en este caso cambia de nombre pasándose a denominar 'Alimentos de Palencia'.

Mariano Rajoy y José Luis Rodríguez Zapatero
Líder del PP y presidente del Gobierno

No se acercan y no se van a acercar nunca en sus posturas. Lo han dejado claro en el debate de Estado de la Nación. Así no podemos llegar a buen puerto y ellos, son los que manejan el barco.

Grandes Rebajas

Hasta el 50% de descuento

TEXTURA
interiors

Mantelerías y complementos de cocina

Toallas y Albornoces

C/ Veinte de Febrero, 1
VALLADOLID ☎ 983 334 064
www.texturavalladolid.com