

Gente

LEÓN

DISTRIBUCIÓN GRATUITA 50.000 ejemplares Controlado por **ppp ejb**

Número 148 - año 5 - del 11 al 17 de enero de 2008
TELÉFONO ANUNCIOS CLASIFICADOS 987 34 43 32



Programa de teatro del Auditorio
La "Lluvia Amarilla", del escritor Julio Llamazares, abre la nueva temporada. Pág. 7



Balance agrícola de Asaja
En 2007 cayó el número de agricultores y ganaderos un 5,2%; ya sólo cotizan 9.235. Pág. 6



Cultural: a tres puntos del play off
Nuevo partido en casa (CD Logroñés, domingo 13. 17 h.) para acercarse al líder Pág. 12

Para adquirir este libro pueden dirigirse a la calle Obispo Cuadrillero, 13 Bajo-León de 10.00 a 12.00 horas o llamando al teléfono 987 22 66 99

Asociación Leonesa de Esclerosis Múltiple

PUBLICIDAD

EN BUSCA DE 'GANGAS' / DURAN HASTA EL 29 DE FEBRERO Y SE ESPERA UN INCREMENTO DEL 5% SOBRE 2007

Las rebajas dejarán al comercio de León 60 millones de euros

Los pequeños comerciantes comenzaron sus ofertas el festivo 7 de enero y las grandes superficies abren el domingo 13 para facilitar las compras del público Pág. 3



Máximo Cayón Diéguez, pregonero de la Semana Santa de León 2008 Pág. 6

TRES METROS CÚBICOS DE JUGUETES PARA LAS CASAS DE ACOGIDA ACCEM (C/ ANUNCIATA, 48 Y C/ SAN JOSÉ 6-8)



'Encesta tu juguete'

Los jugadores del Grupo Begar Kevin Thompson, Rick Hughes, Evans, Carles Marco y Nacho Yáñez entregaron los juguetes de la campaña 'Encesta tu juguete', que durante los últimos doce años ha promocionado la ACB y Famosa. Begar-León aportó 4.440 euros (los 74 puntos logrados en la jornada 12 ante el Pamesa multiplicados por 3 -salió en el dado- y por 20 euros de valoración por punto). En total, tres metros cúbicos de juguetes repartidos en las casas de Acogida ACCEM. Y el domingo, otra final; esta vez ante el Ricoh Manresa. Pág. 12



ENTREVISTA | José María Odriozola
Presidente de la Real Federación Española de Atletismo

"Podemos conseguir cinco medallas en el Campeonato Mundial de Atletismo de Valencia"

Odriozola califica las instalaciones en pista cubierta del Velódromo Luis Puig como "una de las mejores del mundo" y comenta que está casi todo el aforo vendido.

DEPORTES

Pág. 13

ENTREVISTA | Emilio Orejas
Alcalde de Valdelugeros (PP)

"Apostamos por los deportes de invierno con un circuito de esquí de fondo en Vegarada"

Orejas anuncia también que "los restos prehistóricos de la cueva de Arintero se verán en un museo en Lugeros"

PROVINCIA

Pág. 8

rebajas

nuestra calidad de siempre y el mejor servicio

descuentos del 20% al 50%

Yalox

OGGI

Aire

LACOSTE

Adem's

domani

Adem's



Adem's





LEÓN

CONFIDENCIAL

JULIO Feroso, presidente de Caja Duero, se ha mostrado partidario de profundizar en la colaboración entre las seis cajas de Castilla y León (Caja España, Caja Duero, Caja Burgos, Caja Círculo de Burgos, Caja Segovia y Caja Ávila) antes que afrontar el proceso "complejo y difícil" de la fusión. Estas declaraciones se suman a las de otros presidentes de Cajas que también ven complicado el proceso de hacer una gran Caja autonómica. La Junta ha matizado también su postura y del gran "músculo financiero" se ha pasado a pedir una política de alianzas de las Cajas. Quizá ésta sea la solución, pero no es nada bueno sacar el debate de la fusión cada cuatro días. Pero hay tanta pasta en juego... y tantos intereses creados...

RAFA Guerrero, el conserje y árbitro asistente famoso por aquello de 'penalti y expulsión', debuta como hostelero. Ha montado el 'Restaurante Los Silvares' en la antigua Cafetería Kenia del Paseo de la Facultad. **Yolanda y Manuel Ángel** son sus socios de aventura gastronómica. Y es que se acaba el arbitraje y hay que buscar el garbanzo por otro lado.

EL delantero brasileño de la Cultural **Addison Alves de Oliveira** podría tener los días contados en el equipo de la capital. Ha sonado para varios equipos de mayor categoría y quizá esté próximo su abandono de la disciplina culturalista. Lo curioso de este futbolista que llegó procedente del Bembibre es que tiene contrato con la Cultural de 'ensamblador de piezas de productos de plástico en general'. Insólito.

Háganos sus confidencias en: confidencial@genteenleon.com

José Ramón Bajo · Director

En busca del 5º diputado

LAS elecciones generales del 9 de marzo están ya a la vuelta de la esquina y los partidos que aspiran a tener representación en Madrid ya tienen la maquinaria a punto para captar los votos necesarios para lograr el triunfo. El PSOE es el que parece tenerlo más claro porque ya tiene a todos los candidatos nominados oficialmente. Ha habido polémica por relegar a Charo Velasco del tercer al cuarto puesto y rechazarlo ésta, en una decisión que podría terminar perjudicando al PSOE si el alcalde de Ponferrada, Carlos López Riesco, es el que finalmente salva todos los obstáculos estatutarios y es el número dos del PP tras el incombustible Juan Morano y se lleva los votos bercianos que pueden decidir el quinto diputado y, por tanto, qué partido se lleva los tres senadores y cuál tiene que conformarse con la 'pedrea' de un senador. Tomando como base los datos de las últimas elecciones municipales y autonómicas el PSOE repetiría triunfo y mantendría

sus tres diputados y sus tres senadores, mientras el PP se quedaría en los dos diputados y un senador. La UPL -que ha apostado por José Luis Arias como cabeza de lista- seguirá sin representación. Será la primera vez que la UPL no vaya encabezada por su fundador José María Rodríguez de Francisco. Y será, además, el momento de evaluar de verdad vez el impacto que tiene en el electorado leonés la alianza PSOE-UPL en el Ayuntamiento de León. La crisis económica que ha cortado de raíz años de crecimiento espectacular también influirá lo suyo. Los socialistas confían en mantener la ventaja gracias al tirón de Zapatero, que abrirá la campaña el viernes 22 de febrero con un mitin en el Palacio de los Deportes. Las obras en marcha del Gobierno y las continuas promesas del presidente cada vez que visita León son una garantía de victoria. De todas las formas, el voto es secreto y puede haber muchas sorpresas, ya que hay mucho indeciso que puede ladear la victoria para un lado o para otro. Pero si el PSOE no gana en León con ZP en La Moncloa, sería un gran fracaso.

PROCTOLOGÍA **CIRURGÍA CON LÁSER**
 FISURAS, HEMORROIDES, FÍSTULAS ANESTESIA LOCAL O REGIONAL
 Dr. Jesús Culebras
 Gran Vía de San Marcos, 21 - 8ªA - 24001 LEÓN - Tel. 987 243 451
SIN INGRESO

LA TIRA DE RODERA



Gente
 Edita: Noticias de León S.L. Director: José Ramón Bajo Álvarez
 Directora Comercial: Mercedes García Álvarez
 Departamento de Redacción: Natalia Moreno Flores
 Juan Daniel Rodríguez Rodríguez
 Departamento de Diseño: José Manuel García Lucio
 Departamento Comercial: Rocío Cid Garmón
 Sandra Lucía Álvarez
 Administración: Eva María Domínguez Llorente
 Fotografía: PIZ System
 Avda. Alcalde Miguel Castaño, 1-1º Izquierda
 Tel. 987 34 43 32. Fax: 987 34 42 63
 www.genteenleon.com
Grupo de Información GENTE
 Director Técnico de Medios: José Luis López García
 Director Financiero: Miguel A. Alonso Román
 Director Comercial: José Egeán Vadoero
Grupo de Comunicación GENTE
 Director General: Raúl Preciado Gómez
 Directora Castilla y León: Reyes Galero Domínguez
 grupo@grupogente.es
 Protección de datos

Entre líneas

Pío García Escudero se equivoca hasta cuando está en la oposición al comparar el precio de la leche con el del gasóleo
 JOSÉ ANTONIO TURRADO
 SECRETARIO GENERAL DE ASAJA-LEÓN
 Para Turrado no hay ataduras políticas. Si alguien del PP ataca al sector agrario, se le da caña y punto. No se puede hacer política criticando la subida de precios de un sector deprimido. "Podía haberlo comparado con el precio del whisky", ironiza Turrado. Pío había estado mejor calladito y sin decir ni pío.

El periódico Gente en León no se responsabiliza ni se identifica con las opiniones que sus lectores y colaboradores expongan en sus cartas y artículos.

Periódico controlado por **PSD** **oj**
 Distribución gratuita buzoneada de 50.000 ejemplares

CARTAS DE LOS LECTORES

A vueltas con el tren

Esta tarde (8 de enero) he acompañado a una hija mía a la estación de Renfe de León para tomar el tren Alvia Gijón-Alicante, encontrándome las siguientes situaciones: 1º. Larga cola en el vestíbulo para poder acceder al andén, situación agravada al existir una única puerta de acceso-salida a los andenes, provocando que cuando coinciden un tren que llega y otro que sale se colapsa ese único acceso (se ve que la ministra Álvarez y los cerebros de Renfe son aficionados a la película 'El camarote de los hermanos Marx'). 2º. No me han permitido ayudar a llevar el equipaje a mi hija, en razón de nos sé qué secretas instrucciones del controlador de

accesos. Al demandar ayuda para ella me ha contestado 'amablemente' que en otras estaciones existe ese servicio, pero que esto es León y hay lo que hay (traducido pagamos los billetes como de 1º, pero el servicio es de 3º). 3º. El equipo de control de equipajes, dada su obsolescencia, sólo sirve para incomodar a los viajeros, amén de que se puede acceder al andén fácilmente desde varios puntos, con lo que este control es más de opereta que eficaz.
EMILIO JAVIER PÉREZ ESTEBAN. LEÓN.

Profesores del Conservatorio de León sin la extra

Tenía tantas ganas la Diputación Provincial de León de soltar lastre y deshacerse del

Conservatorio de León que con las prisas se ha olvidado de pagar la extra correspondiente a los meses de julio, agosto y septiembre a los profesores del Conservatorio. Alguna mente iluminada debió pensar: "pues que se haga cargo la Junta de Castilla y León" (institución a la que pertenece desde el 1 de octubre). Después de 50 años dependiendo de la Diputación, el Conservatorio comienza una nueva etapa con la esperanza de que la nueva patrona les trate mejor. De momento lo único que se ha visto es un 'quitate tú para ponerte yo', tres meses sin profesor de viola y un cartel a la entrada del Centro que publicita unas especialidades que ya existían. Han tenido suerte ambas

instituciones al dar con un colectivo (profesores y padres) demasiado acostumbrado y resignado a ser maltratado durante 50 años por la Diputación, porque en cualquier otro caso hace ya tiempo que estaríamos todos de huelga y montando un 'pitote' en el Palacio de los Guzmanes o en la Dirección Provincial de Educación. Lamentable.
MIGUEL FERNÁNDEZ LLAMAZARES. PROFESOR DEL CONSERVATORIO DE LEÓN.

Envíen sus cartas a Gente en León, Alcalde Miguel Castaño, 1-1º. 24005-LEÓN; al e-mail: director@genteenleon.com o al fax 987 34 42 63. Los textos, que irán acompañados de una fotocopia del DNI, podrán ser resumidos en caso de exceder de 15 líneas. El periódico se reserva el derecho de su publicación.

EXPO-HOGAR **Todo en muebles**
 José María Goy, 7 (León)
 Tel.: 987 232 000 • Fax: 987 224 230
 EXPO_HOGAR@terra.es

LAS REBAJAS / LA PREVISIÓN, CON RESPECTO A 2007, ARROJA UN INCREMENTO DEL 5% EN EL CONSUMO

El comercio espera recaudar cerca de 60 millones de euros

León estrenó en toda la Comunidad la temporada de Rebajas abriendo el día 7 y los comerciantes confían en las ventas calculando un gasto de 250 euros por ciudadano

Natalia Moreno Flores

Tras la resaca navideña –y el consiguiente derroche económico que esta festividad supone para muchas familias–, llega inevitablemente la temida 'cuesta' de enero. Mes en el que las Rebajas de invierno se erigen en verdaderas protagonistas. Pero, ¿cómo superar esta 'cuesta' sin morir en el intento? Fácil. Con mucho control, buena planificación, realizando una lista de productos necesarios y, sobre todo, no dejándose llevar por las prisas.

Durante dos meses, los comerciantes de la ciudad, que deben advertir siempre y de manera visible los precios rebajados en sus artículos, tienen como reto superar las ventas de 2007. Las previsiones son más que optimistas, pues se prevé alcanzar los 58 millones de euros, pese al receso económico, con un incremento de casi un 5% en el consumo con respecto al año anterior, según los datos facilitados por Carlos Medina, secretario del Consejo de Comercio de la Federación Leonesa de Empresarios. De hecho, el comercio leonés se muestra confiado y calcula un gasto de 250 euros por ciudadano. Los descuentos oscilarán entre el 30 y el 50% en los productos a la venta.

PIONERA EN COLGAR EL CARTEL

León fue la única ciudad de toda la Comunidad Autónoma en la que el comercio abrió sus puertas el festivo día 7 de enero, estrenando así la temporada y logrando una afluencia superior a las 25.000 personas en el primer día de Rebajas.



Una joven contempla las prendas rebajadas en uno de los comercios de la ciudad de León.

El Corte Inglés, las rebajas más famosas del invierno

El Corte Inglés de León ha reforzado su plantilla habitual de cara a las Rebajas con 256 nuevos puestos de trabajo, lo que eleva a más de 1.300 los trabajadores del centro comercial. Un "importante" refuerzo que pretende garantizar un servicio "de máxima calidad" a las decenas de miles de leoneses que visitarán El Corte Inglés. La previsión para este año es "especialmente buena", según detalló el director de El Corte Inglés de León, Manuel Orellana, ya que se espera que la tendencia positiva de afluencia de clientes –observada en la última quincena de diciembre y primeros de enero– se incremente gracias al "gran atractivo de los precios más bajos y la magnífica oferta de productos en los que la máxima calidad

se mantiene", y todo ello sin olvidar la garantía: "Si no queda satisfecho, le devolvemos su dinero". De hecho, el primer día de Rebajas del centro, 8 de enero, El Corte Inglés de León recibió la visita de unas 40.000 personas. En cada departamento especializado, el centro presenta "una extensa gama de precios rebajados que cubren todas las expectativas del cliente, como trajes y americanas de caballero, con descuentos de hasta un 40%. El descuento de hasta el 50% en marcas de mujer. En muebles y lámparas, descuentos de hasta un 30%, y en alfombras hasta un 50%, igual que en menaje", precisó Orellana. Y es que la mayor demanda se centra en textil, complementos, menaje de hogar, electrónica y electrodomésticos.

Ayuntamiento y Universidad acuerdan ampliar el Campus de León

N. M. F.

El alcalde Francisco Fernández y el rector de la ULE Ángel Penas firmaron el jueves 10 un convenio por el cual el Consistorio cede a la institución académica una parcela de 160.000 m² para ampliar sus terrenos. La parcela albergará la nueva Facultad de Educación, que abre este año, y el Edificio Politécnico, que se construirá en junio y se inaugurará en 2 años, bajo un presupuesto de 16 millones de euros.



CON GLAMOUR

Belén Molleda

Más de lo mismo

EMPEZAMOS el 2008 y por más que brindamos porque este año fuera pacífico, próspero, etc., no hay más que observar el panorama político, económico y social para comprobar que tenemos más de lo mismo. Menos mal que abrimos el año con la liberación de nuestra Mercedes, la cooperante de Cuadros que fue secuestrada en Somalia, porque sino no nos iba a faltar un detalle. Y es que, precisamente, en estas Navidades, época de unidad y todo eso..., resulta que el Gobierno central y el Episcopado, con PSOE y PP incluido, no tuvieron más que hacer que enzarzarse en una disputa sobre lo que significaba la familia. Una concentración en Madrid en favor de la familia cristiana desembocó en un absurdo rifirrafe que acarreo intervenciones, a mi juicio, la más peculiar, la de Pepe Blanco, que pedía al mismísimo Papa que explicara si por "familia entiende a la mujer en casa y con la pata quebrada (?)". Y yo, con la lógica que me caracteriza, me atrevo a decir que aquí la clave está en la palabra "respeto". Así, los unos deberían entender lo que para los cristianos significa la familia y los otros lo que este concepto supone en un estado laico como es España. Menos mal que estoy yo para aclararlo... En fin, se me viene a la cabeza que esto de la familia al que le ha venido muy bien es al Rey, que así le han dejado en paz. Y como decía, empezamos el 2008 con más de lo mismo. En el Ayuntamiento, se sigue ahorrando y ya se ha anunciado una contención del gasto en todas las concejalías para este año. En cuanto al panorama político, ahí están las elecciones a la vuelta de la esquina. Zapatero abrirá campaña en León el viernes 22 de febrero. Y en la provincia, ya hay candidatos. Por el PSOE será José Antonio Alonso, por la UPL, un tal José Luis Arias, que no se siente un 'segundón', y por el PP, si nada lo remedia, Juan Morano. Lo dicho, en el 2008, más de lo mismo. Así que para ser positivos echarremos mano de los consejos de Rhonda Byrne, porque sino...

**COMPRA Y VENTA DE:
EDIFICIOS, SOLARES, TERRENOS, HERENCIAS, PISOS, etc...**
• Con o sin inquilinos • En León y toda España

C/ Burgo Nuevo, 2 - 1ºE • 24001 León
Tel. 987 87 57 57 • Móvil 630 01 73 09 • Fax 987 23 83 31
e-mail: informa@fincasdelrio.es • http://www.fincasdelrio.es



■ APUNTES DE UN PEATÓN

Alberto Pérez Ruiz

Deuda y déficit

Se suele creer que estas dos palabras significan lo mismo y ello es cierto si las aplicamos, por ejemplo, a la economía familiar, pero no al hablar de los Ayuntamientos, en cuyo caso el confundir los dos términos nos impide entender bien la problemática municipal.

Cuando se dice que la deuda municipal asciende a 268 millones de euros estamos hablando correctamente porque queremos decir lo que las palabras significan: que se debe a los proveedores o a los bancos esa cantidad de dinero. Pero a esa deuda no se la llama déficit, sino que este último término hace referencia al ejercicio contable de cada año y se conoce al terminar éste y efectuar la liquidación. Si en el año 2007, por ejemplo, el Ayuntamiento ha tenido más gastos que ingresos, se dice que hay déficit y en caso contrario hay superávit, y éste puede existir aún permaneciendo la deuda de los 268 millones pues el superávit sólo se refiere a los ingresos y gastos presupuestados en el ejercicio correspondiente que sólo contempla los intereses de la deuda y una parte de la misma en concepto de amortización. Es más, en nuestro Ayuntamiento, según las últimas informaciones, vamos a estar al menos dos años sin amortizar ninguna parte de la deuda con lo cual podemos tener superávit en los años 2008 y 2009 y seguir debiendo los 268 millones que debemos actualmente aunque ya será un paso importante si pasamos dos años sin que esta deuda aumente, y si en este plazo conseguimos además conocer la situación real y cómo evoluciona ésta. Sin embargo aún haría falta que se nos aclarase de una forma más clara, completa y precisa las medidas que se han tomado para sanear la economía municipal además de subir los impuestos y de no renovar los contratos de un cierto número de trabajadores ya que todas las demás (hasta 14) que se han publicado pecan de falta de concreción y de criterios de control. También sería bueno saber cómo piensa el Ayuntamiento afrontar la situación dentro de dos, tres o cuatro años cuando se acabe el periodo de carencia que los cuatro bancos acreedores han concedido.

EL 24 DE ABRIL TENDRÁ UN LUGAR PROPIO EN LOS ACTOS QUE SE CELEBREN A NIVEL NACIONAL

El Gobierno destaca el papel de León en la Guerra de la Independencia

El Ministerio de Cultura solicita al Ayuntamiento un proyecto de actividades para incluir a la capital leonesa en la conmemoración del segundo centenario de la batalla

Natalia Moreno Flores

Tras la creación de una sociedad estatal para celebrar el segundo centenario de la Guerra de la Independencia, el Ayuntamiento de León ha recibido una carta del Ministerio de Cultura en la que se solicita "expresamente, y dada la importancia de León en la misma", según cita la misiva, un proyecto de actividades para incluirlos en el programa de actos a nivel nacional del segundo centenario de dicha batalla. Así lo anunció el 8 de enero el vicecalde, Javier Chamorro, tras la reunión que mantuvo ese mismo día con la concejala de Cultura y Patrimonio, Evelia Fernández, la concejala de Turismo y Fiestas, Susana Travesí, y el secretario y la portavoz de Comunidad Leonesa, ES, Hermenegildo López y Alicia Valmaseda, para la organización de los actos conmemorativos del próximo día

24 de abril, que este año será festividad local en la capital leonesa.

En esa reunión, se acordó la celebración de una serie de actividades a realizar a lo largo de este año con especial incidencia en el 24 de abril. De esta forma, durante la noche del 23 de abril se llevará a cabo un recorrido teatralizado por los puntos que tuvieron mayor relevancia durante la Guerra de la Independencia en la ciudad de León. El día 24 tendrá lugar un desfile con la asistencia de la Corporación municipal en el acto de Homenaje a los Héroes Leoneses, así como una recreación histórica. Esto es lo previsto, no obstante, durante el mes de enero, según confirmó Chamorro, "se perfilará más en profundidad" el programa de actividades, entre las que se han contemplado también varias conferencias científicas y un certamen literario de novela histórica.

JUNTA DE GOBIERNO DEL AYUNTAMIENTO DE LEÓN



Cavaco Silva, Medalla de Oro de la Ciudad

La Junta de Gobierno, celebrada el día 9, acordó conceder la Medalla de Oro de la Ciudad al presidente de Portugal, Anibal Antonio Cavaco Silva, quien visitará León en febrero, y reconocer así "su papel relevante en el desarrollo de la política europea", según declaró el vicecalde, quien, por otro lado, anunció que la aprobación de los presupuestos municipales se producirá durante el primer trimestre del año y vendrá marcada por la contención de gastos en todas las concejalías.



Farmacias
de Guardia

del 11 al 17 de enero de 2008

de 9,30 a 22,00 horas

NOTA: El despacho de medicamentos en el servicio de Guardias de noche sólo se efectuará con receta médica.

CLINICA DENTAL
Mónica Valenzuela
NIÑOS Y ADULTOS

Colegiada n.º 955-León

Avda. Mariano Andrés,
40 - 1.ª izda. 24008 León
Tel.: 987 223 427

Viernes 11 de enero
Sancho Ordóñez, 18
Avda. Doctor Fléming, 44
Santo Toribio de Mogrovejo, 74
Ordoño II, 3

Martes 15 de enero
León XIII, 3
Plaza del Espolón, 2
Santa Ana, 22
Plaza Doce Mártires, 5

Sábado 12 de enero
Avda. Padre Isla, 4
Máximo Cayón Waldaliso, 16
Avda. Mariano Andrés, 53
Avda. de Palencia, 1

Miércoles 16 de enero
Avda. de Antibióticos, 86
Avda. Padre Isla, 54
San Francisco, 15
Avda. de Nocedo, 86

Domingo 13 de enero
Daiz y Velarde, 16
Avda. Fernández Ladreda, 52
Ordoño II, 8
Avda. Padre Isla, 116

Jueves 17 de enero
Calle la Rúa, 35
Gran Vía de San Marcos, 43
María Inmaculada, 42
Conde de Toreno, 2

Lunes 14 de enero
Calle Ancha, 23
Juan de Badajoz, 1
Pendón de Baeza, 4

Guardias de noche
de 22,00 a 9,30 horas
Ordoño II, 3
Burgo Nuevo, 13

Comisión de Urbanismo | 08 de enero de 2008

El Ayuntamiento solicita a Fomento la cesión del tramo urbano de la N-120 y N-630

Se trata del paso previo para afrontar la solución al cruce de Michaisa por el que pasan a diario más de 40.000 vehículos

N. M. F.

La Comisión de Urbanismo del Ayuntamiento aprobó el día 8 la petición oficial al Ministerio de Fomento para la cesión de los dos tramos urbanos de la N-120 y la N-630 en la ciudad de León, como paso previo para el inicio de las obras de solución para el cruce de Michaisa, -por el que pasan diariamente más de 40.000 vehículos-, y para firmar, además, el convenio de cofinanciación de la obra con el Ministerio de Fomento y la Junta de Castilla y León, que asumirá el coste de la solución de la intersección junto con el Consistorio. Y es que el presupuesto de la obra supera, según las primeras estima-

ciones, los cuatro millones de euros, de los que Fomento aportará el 60%, la Junta de Castilla y León el 20% y el Ayuntamiento de León el 20% restante.

Los tramos, según explicó el concejal de Urbanismo, Francisco Gutiérrez, comprenden desde el cruce de la avenida de Portugal hasta la Ronda Sur (en la zona de Michaisa) y desde la rotonda del centro comercial Carrefour hasta el final del término municipal de León, en este caso de la Nacional 120.

El estudio para la solución de Michaisa tiene un plazo de ejecución inicial de seis meses y un coste total de 210.000 euros.

Del 8 de enero al 29 de febrero

rebajas

HASTA **-50%** ¡alucinantes!



MUJER

Chaquetones, chaquetas, faldas,
pantalones y blusas, hasta -40%

Firmas de mujer, hasta -50%

HOMBRE

Trajes, hasta -40%

Jerséis.....Uno, **24 €** Dos, **40 €**

JUVENTUD

Ellas, selección de chaquetas,
faldas y vestidos -30%

Ellos, camisas GREEN COAST
y cazadoras de piel EASY WEAR..... -50%

INFANTIL Y BEBÉS

Deportivos de felpa para niño y niña... **15 €**

Toda la moda de bebé
(hasta 12 meses) -40%

COMPLEMENTOS

Bolsos **24 €**

ZAPATERÍA

Firmas de mujer, hasta -50%

Selección de zapatos,
hombre y mujer **49 €**

-10%

Sólo hasta el 31 de enero
EN UNA GRAN SELECCIÓN DE LAS MEJORES
FIRMAS DE PERFUMERÍA Y COSMÉTICA

EXPO
ZARA
& GOZA
2008

El Corte Inglés
www.elcorteingles.es

SI NO QUEDA SATISFECHO, LE DEVOLVEMOS SU DINERO
ESTE DOMINGO, DÍA 13, ABRIMOS DE 10 A 22 H.

CAMPO / DE LOS 9.905 COTIZANTES AL RÉGIMEN ESPECIAL DE LA SEGURIDAD SOCIAL, 715 SON PREJUBILADOS

Asaja pide políticas que recorten los márgenes comerciales

Ante la subida de precios, Turrado exige control a los intermediarios "para que el agricultor/ganadero cobre lo que le corresponde y el consumidor pague lo razonable"

J.R.B. / J.D.R.

Acaba el año 2007 y el sindicato agrario Asaja hace balance sobre las producciones, la evolución de los precios y hace de paso algunas previsiones para 2008. Y como este es año electoral, el secretario general de Asaja-León, José Antonio Turrado, y el presidente, Marino Fernández, reivindican para que la Junta, el Gobierno central y sobre todo la UE desde las novedades de la PAC piensen en favor del campo leonés.

Por ejemplo, ante el alza de precios de productos básicos como los de alimentación, Turrado opta por exigir unas políticas "que recorten los márgenes comerciales de los productos para que el agricultor y el ganadero cobren lo que les corresponde y el consumidor encuentre productos a precios razonables".

Asaja criticó a la Junta por la incertidumbre que se cierne sobre el campo leonés por la plaga de topillos; y al Gobierno central por "maquillar" la renta agraria "porque no refleja la realidad de los costes de producción, minimizando los efectos de la subida de los fertilizantes, carburantes o el de los piensos", señaló Turrado.

En cuanto al número de agricultores y ganaderos en la provincia, desde Asaja se aclaró que de los 9.905 cotizantes a la Seguridad Social por el Régimen Especial, 715 es en situación de prejubilados, con lo que la cifra apenas supera los 9.000 efectivos a título principal.



El secretario general de Asaja-León, José Antonio Turrado, y el presidente, Marino Fernández, hicieron balance de 2007.

PRINCIPALES PUNTOS DEL BALANCE DE ASAJA AL AÑO AGRICOLA/GANADERO EN 2007

- ▶ **CLIMATOLOGÍA.** Buena en general, con una primavera generosa en lluvias y el agua de otoño que llegó a tiempo y repartida; como negativo, el frío del verano que restó producción de maíz y productos de huerta.
- ▶ **MEDIOS DE PRODUCCIÓN.** Nuevas subidas del precio del gasóleo agrícola (está ya a 0,78 euros/l), los fertilizantes (subieron un 35%), los piensos, fitosanitarios, la maquinaria, los tipos de interés...
- ▶ **PRECIOS.** Subieron cereales, oleaginosas, forrajes y legumbres, pero no patatas ni remolacha. Bajaron todas las carnes (conejo, porcino, ovino y vacuno). La leche de vacuno subió, pero la de ovino no se recupera.
- ▶ **SUBVENCIONES.** Las ayudas de la PAC no sólo no suben, sino que bajaron un 5% por la modulación.
- ▶ **MAÍZ.** Se cultivaron 62.000 hectáreas y se obtuvieron 508.400 TM, lo que implica un rendimiento de 8,2 TM/ha, el más bajo que se recuerda en la provincia.
- ▶ **CEREALES INVIERNO.** Campaña buena en producción, con subidas de precios, pero con los mayores beneficios para los intermediarios.
- ▶ **REMOLACHA.** Se cultivaron 8.450 has. con 718.000 toneladas (85 TM/ha.) con bajos precios al cultivador por la reforma de la OCM del azúcar.
- ▶ **UVA.** 30.500 TM en Bierzo y Tierra de León. Bajó.

PRIMER LIBRO TESTIMONIAL SOBRE LA ESCLEROSIS MÚLTIPLE



Se trata del primer libro testimonial sobre la esclerosis múltiple que se publica en España. Historias personales de afectados, narrativas sobre estas historias y diferentes poemas e imágenes donadas por escritores y pintores leoneses componen el libro con firmas tan ilustres como Benito Escarpizo, Luis García Zurdo, Ramón Villa, Julio Llamazares, Julio Cayón, Antonio Colinas,

'Luz en la Sombra'

Antonio Gamonedá, Antonio Pereira, Pedro García Trapiello, Concha Casado Lobato, Victoriano Crérmer y un largo etcétera. 'Luz en la Sombra' cuesta 12 euros y puede comprarse en la sede de la asociación en la calle Obispo Cuadrillero, 13-Bajo o llamando al teléfono 987 22 66 99. En las fotos, la presentación del libro con la presencia del procurador socialista, Ángel Villalba.

EN BREVE

'PASION' 2008

Máximo Cayón será el Pregonero de la Semana Santa de este año

El secretario de la Junta Mayor Pro-Fomento de la Semana Santa de León, Javier García, anunció el día 10 que el Pregonero de 2008 será Máximo Cayón Diéguez, poeta y responsable de la Obra Social de Caja España en León. La presentación oficial de Cayón tendrá lugar el día 17, a las 20,45 horas, en la sede de la Junta Mayor (Pza. Mayor, 1-2ª planta).

OBRA SOCIAL

Caja Burgos ayuda a 54 universitarios de León becando su desplazamiento

54 universitarios de León recibirán las ayudas de desplazamiento concedidas por la Obra Social y Cultural de Caja de Burgos para estudiantes que cursan estudios en cualquiera de las universidades públicas de la Comunidad y cuyo domicilio familiar sea distinto a su lugar de estudios. La entidad ha concedido 218.000 euros en ayudas.

ASTRONOMÍA

El Observatorio Municipal estrena el día 14 su nuevo telescopio 'Asimov'

El Observatorio Astronómico 'Pedro Duque' inaugura el día 14 su nuevo telescopio catódico automatizado tipo 'Schmidt-Cassegrain' con el que es posible registrar astros 3.000 veces más débiles que los observables a simple vista. El equipo ha sido bautizado 'Asimov' en honor a Isaac Asimov, el más importante divulgador científico del siglo XX.

ECONOMÍA

Caja España ofrece el nuevo depósito 'Tranquilidad' al 6% el primer año

Caja España ofrece una nueva fórmula de imposición a plazo, depósito 'Tranquilidad', con una rentabilidad de un 6% el primer año. Para los 4 siguientes el interés lo marcará el euríbor 3 meses más 0,10 y un TAE del 5,32%. Puede contratarse hasta el día 31 con un importe mínimo de 1.000 euros.

TEATRO Y DANZA / EL PRIMER SEMESTRE DEL AÑO ACOGERÁ 31 REPRESENTACIONES

El Auditorio estrena temporada con 'La Lluvia Amarilla', de Julio Llamazares

El Ayuntamiento negocia paquetes turísticos con los hoteles para promocionar la programación cultural de la ciudad de León

Natalia Moreno Flores

Con 'La Lluvia Amarilla', obra de Julio Llamazares, el Auditorio Ciudad de León estrena el día 16 la temporada de Teatro y Danza para este primer semestre del año. A esta representación le seguirán 30 más, según recoge el programa que concluye el 15 de junio. "Es una programación ambiciosa, de calidad y estable", señaló el 9 de enero la edil de Cultura, Evelia Fernández, y anunció que el Ayuntamiento está negociando con los hoteles para ofrecer paquetes turísticos conjuntos con la programación cultural. "Queremos acercar la cultura a través del turismo. Han de ir de la mano para ofrecer una alternativa real y viable a nuestros visitantes", subrayó.

Desde el 15 de enero se podrán adquirir las entradas para todas las actuaciones. El abono para teatro de adultos cuesta 200 euros y el abono para teatro familiar 20. Entre los títulos, destacan 'La ópera de tres centavos', obra cumbre de Bertolt Brecht



Evelia Fernández durante la presentación del programa el 9 de enero.

en el 50 aniversario de su muerte; la percusión japonesa de 'Tao', que sólo actuará en 5 ciudades en todo el mundo, una de ellas León; los eternos clásicos 'Macbeth', 'Luces

de Bohemia' y 'Don Juan Tenorio'; y las obras que glosan la Guerra Civil española: 'Escupir en el tiempo' y 'Trece Rosas'.

PROGRAMACIÓN DE TEATRO Y DANZA. PRIMER SEMESTRE 2008

DÍA	OBRA	COMPAÑÍA
ENERO	16 La Lluvia Amarilla	Inconstantes Teatro
	18 ¿Dónde estás Ulalume, dónde estás?	Pérez de la Fuente Prod.
	20 Ping-Ball Danza	Ballet Contemporáneo de Burgos
	23 Rebeldías Posibles	Cuarta Pared
	26 La Ópera de Tres Centavos	Atalaya
FEBRERO	31 Tao	Opera 2001
	2 Dile a mi hija que me fui de viaje	Teatro del Duende
	3 La Ciudad Inventada	Teatro Gorakada
	5 El Beso de Judas	Ute el Beso de Judas
	10 Bastián Y Bastiana	Serenata Productions
MARZO	15 Don Juan Tenorio	L'om Imprebis
	17 El Reino de la Tierra	Cia. Blanca Marsillac
	1 Las Peripecias de Isogai	Alauda Teatro
ABRIL	10 Dona Dóna'm Dona	Teatro Driades
	25 Solitos	Teatro Azar
	6 La Isla de Pandora	Teatro Mutis
	9 Luces de Bohemia	Teatro del Temple
	14 Macbeth	Histrión Teatro
MAYO	19 El jefe de todo esto	Ados Teatroa
	20 La verdadera historia de los Hermanos Marx	Teatro Meridional
	24 Trece Rosas	Rayuela Producciones
	6 Escupir en el tiempo	Erre Que Erre
JUNIO	11 Estocolmo, se acabó el cuento	Síndrome Clown
	18 Kaspar	Teloncillo
	19 Aventis	Cal y Canto
	20 Cantando bajo las balas	K Producciones
	24 El guía del Hermitage	Peritación
JUNIO	8 El Libro De La Selva	Secuencia 3 Artes
	10 La Pícarra Justina	Fabularia Teatro
	15 Marco Polo	Teloncillo

RENOVACIÓN DE ABONOS: días 10 y 11 de enero / NUEVOS ABONOS: 12 al 14 de enero. PRECIO ABONO Adultos: 200 € • PRECIO ABONO Familiar: 20€
 VENTA DE ENTRADAS PARA TODAS LAS ACTUACIONES: A partir del día 15 de enero. Precio de entradas para el Teatro/Danza: Adultos: 18€ • Teatro Familiar: 3€

Teatro Adultos
 Teatro Familiar

	LUNES	MARTES	MIÉRCOLES	JUEVES	VIERNES	SÁBADO	DOMINGO
León-Madrid	07:00/08:25	07:00/08:25	07:00/08:25	07:00/08:25	07:00/08:25	08:00/09:25	08:00/09:25
Madrid-León	08:25/09:50	08:25/09:50	08:25/09:50	08:25/09:50	08:25/09:50	09:25/10:50	09:25/10:50
León-Burgos	07:00/08:25	07:00/08:25	07:00/08:25	07:00/08:25	07:00/08:25	08:00/09:25	08:00/09:25
Burgos-León	08:25/09:50	08:25/09:50	08:25/09:50	08:25/09:50	08:25/09:50	09:25/10:50	09:25/10:50
León-Vigo	07:00/08:25	07:00/08:25	07:00/08:25	07:00/08:25	07:00/08:25	08:00/09:25	08:00/09:25
Vigo-León	08:25/09:50	08:25/09:50	08:25/09:50	08:25/09:50	08:25/09:50	09:25/10:50	09:25/10:50
León-Oviedo	07:00/08:25	07:00/08:25	07:00/08:25	07:00/08:25	07:00/08:25	08:00/09:25	08:00/09:25
Oviedo-León	08:25/09:50	08:25/09:50	08:25/09:50	08:25/09:50	08:25/09:50	09:25/10:50	09:25/10:50

Lagunair líneas aéreas

Emilio Orejas

Alcalde de Valdelugeros (PP)

Texto: Juan Daniel Rodríguez

“Los restos prehistóricos de la cueva de Arintero se verán en un museo en Lugueros”

“Tenemos 50.000 euros para acondicionar el edificio del futuro Museo de la Montaña Central con los huesos de los hermanos”

–En Valdelugeros, al igual que otros municipios de la Montaña de León, tienen un patrimonio natural de lujo. ¿Si han sido incluidos dentro de la Reserva de la Biosfera, será por algo?

–A nosotros nos parece que estos paisajes son un recurso para explotar y nuestros visitantes también nos lo confirman. Uno de los lemas que manejamos en el Ayuntamiento es 'Valdelugeros, las últimas huellas del paraíso', porque nos parece que, efectivamente, aquí se está como en el mismo paraíso.

–Y huellas sí que van apareciendo, porque ya se sabe que los restos humanos que aparecieron en la cueva 'Los Hermanos' de Arintero tienen 8.000 años de antigüedad. ¿Cómo está ese asunto?

–En esa cueva, dentro de nuestro municipio, aparecieron en 2006 los restos más antiguos de la provincia de León. En estos momentos siguen en fase de estudio. La idea del Ayuntamiento es hacer un museo que ya tenemos proyectado, para lo que ya disponemos de los primeros 50.000 euros para acondicionar el edificio en Lugueros. Junto con los restos de Arintero expondremos otros objetos y elementos antiguos para que sea un Museo de la Montaña Central. Una de las salas será una recreación de la Cueva de Arintero, tal y como aparecieron esos huesos cuando los encontraron los espeleólogos.

–¿Para cuándo proyectan tenerlo visitable?

–Es un proyecto a largo plazo. Los 50.000 euros para el edificio provienen de Reserva de la Biosfera. A la vez estamos encargando el estudio para contar con un inventario de todos los objetos posibles de musealización.

–Cuando usted prohibió la entrada a los técnicos de la Junta imaginamos que era un aviso para que esos huesos regresaran en su día al municipio. ¿No contemplará la Junta otra

posibilidad sobre el destino de los restos?

–No era más que la reivindicación para que esos restos que salieron del municipio volvieran otra vez aquí y no desaparezcan en los cajones de cualquier despacho. Queremos que sean unos restos 'vivos', que sirvan para algo.

–Hablando de cuevas, tienen la de Llamazares, abierta al público en verano, e imagino que algunas otras menos conocidas pero igual de encantadoras.

“Vamos a editar una guía-libro para describir todas las cuevas y simas del municipio”

“Estos días tendremos la máquina para pisar las pistas del circuito de esquí de fondo”

–Tenemos una zona muy rica en cuevas, unos tesoros ocultos que tenemos la suerte de contar con ellos. La idea del Ayuntamiento es ponerlas en valor. Para ello estamos empezando a trabajar en la edición de una guía-libro para inventariar y describir todas las cuevas y las simas existentes en el municipio.

–¿Tienen rutas de senderismo o piensan más en explotar el recurso de la nieve?

–Creemos que se puede aprovechar el entorno tanto en verano como en invierno. De hecho, tenemos señalizadas rutas de verano como puede ser la de Llamazares a Redilluela por un hayedo que une

ambos pueblos. Luego tenemos otra de Redilluela a Canseco, ya del municipio de Cármenes, también muy bonita que llamamos Ruta de las Cumbres. También tenemos las rutas blancas o de invierno por el Puerto de Vegarada.

–También han anunciado que ponen en marcha un circuito de esquí de fondo, con alquiler de material. ¿Cómo va ese novedoso proyecto?

–Es nuestra apuesta por los deportes de invierno con la creación de un circuito de esquí de fondo con 8 kilómetros de pistas en Vegarada. Estos días recibiremos la máquina pisapistas para poder tener ese circuito de forma permanente y que la gente pueda disfrutar de esta modalidad de esquí sin tener que desplazarse exclusivamente a la estación de San Isidro. Este deporte es una opción más tranquila y más económica tanto para el visitante como la repercusión que puede tener en la hostelería y en los negocios del municipio.

PARA COMER Y DORMIR

–Cuentan con una buena oferta en hostelería y servicios.

–Sí, en la actualidad tendremos unas 120 plazas hoteleras, además de otras que se están en construcción. Éste era un problema que veníamos arrastrando de antes, la gente venía, le gustaba mucho esto, pero no tenía donde alojarse. Ahora se puede disfrutar de la zona pudiendo pernoctar.

–¿Las Hoces de Valdeteja están en su municipio también?

–Sí. Otro de los proyectos que tenemos desde el Ayuntamiento es poner en valor la calzada romana que sube desde estas Hoces hasta el Puerto de Vegarada y unir los puentes romanos que ya tenemos señalizados con la propia calzada romana, ahora visible sólo en algún tramo. Así, el visitante podrá recorrer por tramos desde las Hoces, parejo al río Curueño y a la carretera, esta bonita ruta.



“Viggo Mortensen tiene plaza”

Hay personas muy enamoradas e inspiradas en su municipio como el escritor leonés Julio Llamazares o el mismo actor norteamericano Viggo Mortensen. ¿Qué les atrae tanto de esta zona?

Viggo, para inspirarse en la película del capitán Alarista, visitó la Montaña Central y la zona que más le gustó fue concretamente el pueblo de Valdeteja. De hecho, cada vez que viene a España lo primero que hace nada más bajarse del avión es alquilarse un coche y venir directamente hasta Valdeteja a disfrutar del paisaje, de su gente, sus costumbres, su gastronomía... Nosotros le tenemos propuesto dedicar la Plaza de Valdeteja a él. Nada más que tenga un hueco entre sus rodajes nos ha dicho que vendrá para que le podamos rendir este homenaje.

¿También le nombrarán hijo adoptivo del Ayuntamiento?

Sí. De hecho, cuando le nombraron en la Diputación Hijo Adoptivo de la Provincia, él dijo que estaba encantado, pero que también quería ser hijo adop-

tivo de Valdeteja. Es un hombre muy campechano. La gente de Valdeteja que le trata mucho dice que se adapta y se integra muy bien.

De personajes no andan ustedes mal, pues está por ahí la leyenda de la Dama de Arintero. ¿También estará en el Museo que proyectan? Habrá una sala dedicada a la historia donde no puede faltar la referencia a la mítica Dama de Arintero.

Cambiando de tema. ¿Si el Puerto de Vegarada tuviera continuidad con el Concejo asturiano de Aller no ganarían las dos zonas?

Nuestro objetivo es que haya continuación de Vegarada con la vertiente asturiana, porque ahora la carretera está terminada hasta el límite con Asturias, quedan por asfaltar unos 8 kilómetros por la zona asturiana. La idea es que el Concejo de Aller asfalte este tramo como contraprestación porque la nueva estación de esquí de Fuentes de Invierno, en Asturias, conecta con Riopinos que es terreno de Valdelugeros y nosotros los dejamos acceder.

PROFESIONALES Y PARTICULARES

¡LA TIENDA DONDE SUS OBRAS CUESTAN MENOS!

HASTA DE **2.000** VENTANAS DE ALUMINIO Y PVC disponibles en stock

Si lo necesitas más barato es este año LE DEVOLVEMOS UN **10%** del precio + la diferencia*

IVA INCLUIDO

Modelo	80 cm	75 cm	105 cm
40	120	115	125
45	130	125	135
50	140	135	145
55	150	145	155
60	160	155	165

Modelo	80 cm	75 cm	105 cm
40	110	105	115
45	120	115	125
50	130	125	135
55	140	135	145
60	150	145	155

Modelo	65 cm	69 cm	78 cm
50	135	140	145
55	145	150	155
60	155	160	165
65	165	170	175

Modelo	58 cm	62 cm	67 cm
45	105	110	115
50	115	120	125
55	125	130	135
60	135	140	145

Modelo	48 cm	52 cm	57 cm
40	95	100	105
45	105	110	115
50	115	120	125
55	125	130	135



113€00

135€00

VENTANAS OSCILO-BATIENTE ALUMINIO Y PVC

PERFILES DE ALUMINIO... PERFILES DE PVC...

¡Nueva tarjeta para profesionales!

- Cobertura en 45 provincias
- Exclusiva para profesionales: albañilería y albañiles
- Acciones, del valor hasta 50 €
- Dos modalidades de pago

Logos of partner brands: Brico Depot, Leroy Merlin, Brico World, etc.



Alto del Portillo N-601, Km. 322 Valdelafuente LEÓN TEL. 987 36 99 43



BRICO DEPOT logo and text: PRECIOS BAJOS TODOS LOS DÍAS

JUSTICIA / EL GOBIERNO REGIONAL RESPONDE AL MINISTRO DE JUSTICIA

Un grupo de trabajo afrontará las transferencias en materia de justicia

La reunión entre el Gobierno regional y el Ministerio será el próximo 22 de enero. De Santiago pide "más seriedad" a Bermejo

R.C.D

"Hay que ser más serio, por lo menos para ser Ministro de Justicia". Así respondía el portavoz de la Junta de Castilla y León, José Antonio de Santiago Juárez, a las declaraciones vertidas el pasado martes por el Ministro de Justicia, Mariano Fernández Bermejo, en las que manifestaba el deseo de que el Gobierno regional "esté dispuesto" ha adquirir las transferencias en materia de justicia.

En ese sentido, De Santiago ha acusado al Ministro de Justicia de falta de voluntad para negociar estas transferencias y ha pedido "más seriedad" al Ministro.

De Santiago Juárez recordó que en el pasado 29 de noviembre se le solicitó a través de una carta al Secretario de Estado de Justicia una reunión en la que se constituyeran los cuatro grupos de trabajo, de inversiones, personal, informática y coste efectivo, necesarios para llevar a cabo "una transferencia complicada". Esta reunión se llevará a cabo el próximo 22 de enero, aunque para crear "solo" un grupo de trabajo. "No hay voluntad de mejorar la presentación de justicia en Castilla y León", destacó el portavoz.

NORMATIVA DE CASINOS

Por otra parte, el Consejo de Gobierno aprobó un nuevo Reglamento Regulator de los Casinos de Juego de Castilla y León, con el fin de mejorar su control administrativo.

La nueva normativa establece las medidas de control de acceso y de permanencia y regula el funcionamiento de las salas y mesas de juego, así como el régimen de las autorizaciones, las prohibiciones de otorgamiento y los requisitos de reunir las empresas titulares de casinos de juego.



Entrada principal de los Juzgados de Valladolid.

CONSEJO DE GOBIERNO

Principales acuerdos

- Licitación de la ejecución de las obras de ampliación y reforma del **Hospital Clínico Universitario de Valladolid** por un importe total de **128.091.269,59 euros**.
- Aprobado el contrato de la obra de ampliación del **Instituto de Enseñanza Secundaria "Cauca Romana"** de Coca (Segovia) por un importe total de **1.706.000 euros**.
- Autorizado el inicio de los trámites para la construcción de un edificio anexo a la sede de la **Delegación Territorial de la Junta en Palencia**. Las instalaciones actuales, que tienen una superficie útil de 10.727 metros cuadrados, se ampliarán en otros **5.200 metros cuadrados útiles**.
- Se ha acordado la **declaración de la villa de Piedrahita**, en Ávila, como **Bien de Interés Cultural**, con categoría de Conjunto Histórico.
- Se ha acordado la delimitación del entorno de protección del **Monasterio de San Martín de Castañeda**, en la localidad de Galende, Zamora, que fue declarado como Bien de Interés Cultural, con categoría de Monumento en 1931.
- Se ha aprobado un gasto de **1.334.777,94 euros**, cantidad que se destinará al **acondicionamiento** de caminos rurales en **Alberguería de Argañán** y en la comarca de **La Sierra**, en Salamanca, y en **Membibre de la Hoz**, Segovia.

Más de medio millar de personas despiden al alcalde más longevo de España

El primer edil de la localidad abulense de Sinlabajos falleció durante un acto público

P.G./M.V.

"Hoy es el día más feliz de mi vida". Éstas fueron las últimas palabras del alcalde de Sinlabajos, Gregorio García Antonio, "Goyo", de 92 años, dirigidas a la secretaria de Estado de Servicios Sociales, Familia y Discapacidad, Amparo Valcarce, antes de desplomarse tras la colocación de la primera piedra de la residencia de mayores en su localidad natal.

El alcalde más longevo de España falleció en el transcurso de un acto público, antes de pronunciar un discurso ante los asistentes. Un texto que leyó el concejal del Ayuntamiento de Sinlabajos, Pedro Luis López, en el Consistorio, antes de partir hacia la iglesia de San Pelayo Mártir.

La capilla ardiente, instalada en el Ayuntamiento, recibió el jueves 10 más de medio millar de visitas. Coronas de flores pro-

cedentes de toda España y rosas rojas acompañaban los restos mortales del primer edil, así como numerosos vecinos de la comarca de La Moraña.

Entre otras autoridades, estuvieron presentes en el emotivo funeral el presidente de las Cortes de Castilla y León, José Manuel Fernández Santiago; el delegado del Gobierno en Castilla y León, Miguel Alejo; el secretario general del PSCyL-PSOE, Ángel Villaba y el secretario general de Política Municipal del PSOE, Álvaro Cuesta, así como autoridades de la provincia.

García Antonio, además de político, fue sindicalista y artesano herrero. Estaba casado, tenía cinco hijos y 13 nietos. En 1986 recibió la Encomienda de la Orden Civil del Mérito Agrícola y en 2006 la distinción 'Pablo Iglesias' que otorga UGT.



Gregorio García dialoga con Amparo Valcarce en su último acto oficial.



Información lista para
tomar

Gente

Avda. Alcalde Miguel Castaño, 1 - 1ª Inda
publicidad@genteenleon.com

MADRID - BARCELONA - VALENCIA - VALLADOLID - SANTANDER - BURGOS - LEÓN - LOGROÑO - PALENCIA - ÁVILA - SEGOVIA

Entre 15.000 y 20.000 jóvenes podrán beneficiarse de las ayudas al alquiler

Sólo en la página web de la Sociedad Pública de Alquiler se han descargado 4.000 formularios de solicitud diarios para esta ayuda

F.A.

Entre 15.000 y 20.000 jóvenes podrán beneficiarse en Castilla y León de la Renta Básica de Emancipación que comenzó a solicitarse el 2 de enero, si bien se trata de "una demanda potencial que seguro superará la realidad", según explicó el presidente de la Sociedad Pública de Alquiler, Alejandro Inurrieta.

El mandatario explicó que la entidad que representa gestionó desde su creación en octubre de 2005 un total de 1.005 viviendas, de las cuales 450 permanecen alquiladas en Castilla y León.

Así, en cuanto a las gestiones, la mayor parte de las efectuadas se realizaron en Valladolid, con un total de 268, seguido de Segovia, con 149; León con 134; Salamanca con 133; Burgos con 121; Zamora con 87; Ávila con 50; Palencia con 43 y Soria con 20. El objetivo de la misma, según recordó, es "movilizar y ampliar el mercado de alquiler".

4.000 SOLICITUDES DIARIAS

Inurrieta anunció que este viernes el Consejo de Ministros aprobará la ayuda directa a propietarios que pongan su vivienda en el mercado de alquiler de 6.000 euros, si bien esa vivienda no ha tenido que estar alquilada en los últimos cinco años y su precio mensual no supere los 1.200 euros.

En lo que se refiere a las ventas para los inquilinos, recordó que desde el 2 de enero, los jóvenes de entre 22 y 30 años (en el caso de Castilla y León hasta los 36) podrán percibir la Renta Básica de Emancipación de 210 euros mensuales para pagar el alquiler (240 en Castilla y León). En este punto, señaló que desde el 2 de enero y sólo en la web de la Sociedad Pública de Alquiler se han descargado 4.000 formularios de solicitud diarios para



Inurrieta explica las medidas en presencia del subdelegado del Gobierno.

esta ayuda. Además, valoró el hecho de que Castilla y León sea la única Comunidad Autónoma

en la que el acuerdo con la Junta permite incrementar la edad y cuantía de la subvención.

VIVIENDAS GESTIONADAS POR LA SOCIEDAD PÚBLICA DE ALQUILER

PROVINCIAS	VIVIENDAS ALQUILADAS	TOTAL DE GESTIONADAS
ÁVILA	12	50
BURGOS	55	121
LEÓN	45	134
PALENCIA	10	43
SALAMANCA	55	133
SEGOVIA	100	149
SORIA	8	20
VALLADOLID	150	268
ZAMORA	15	87
TOTAL	450	1.005

Tour Activa oferta 35 destinos de viaje para los jóvenes de entre 18 y 30 años

Los precios, a los que se les puede aplicar descuento, oscilan entre los 100 y 750 euros

R.C.D

Un total de 1.205 jóvenes de la región de entre 18 y 30 años podrán viajar a cualquiera de los 35 destinos que propone el Programa Tour Activa de la Consejería de Familia.

El plazo de solicitud para optar a las plazas estará abierto hasta el 28 de enero. Los jóvenes podrán elegir entre las 375 plazas para 13 actividades de turismo activo, micológico y gastronómico; 310 plazas para actividades culturales, náuticas

o de multiaventura y las 520 plazas asignadas a 13 destinos internacionales, entre los que se encuentran Berlín, Ámsterdam, Roma, Florencia, Nueva York o París.

Los precios de las actividades oscilan entre los 100 y los 750 euros a los que se pueden aplicar descuentos del 20 por ciento si se es titular del carnet joven, del 50 por ciento por ser familia numerosa, e incluso del cien por cien para las familias numerosas especiales.



Un grupo de jóvenes se divierte practicando rafting.

■ EN BREVE

TURISMO

Aumentan los establecimientos turísticos y el número de plazas en Castilla y León

■ El número de establecimientos turísticos de la región en diciembre de 2007 ha aumentado en todas las categorías con respecto al mismo mes de 2006. Los apartamentos, con un 34,8%, han sido los que más han crecido, seguidos de los alojamientos de turismo rural, un 12% y las empresas turísticas con un 10,2%. Además, la capacidad de estos establecimientos también ha crecido con respecto a 2006. Las plazas en alojamientos de turismo rural aumentaron un 13,5% mientras que las de restaurantes lo hicieron en un 4,7%.



si ofreces o buscas
trabajo...

Gente te lo pone fácil

☎ 987 344 332

BALONMANO / EL EUROPEO DE NORUEGA PROVOCA NUMEROSAS BAJAS EN LA PLANTILLA

El Ademar vuelve 'al tajo' con sólo siete jugadores del primer equipo

Los de Ribera se enfrentan a un mes de febrero 'terrorífico' con tres partidos de Champions League y cuatro de Liga Asobal

Fernando Pollán

Tras las vacaciones navideñas, el Ademar retoma los entrenamientos el 11 de enero. Pero Jordi Ribera sólo podrá contar con siete jugadores de la primera plantilla, ya que el resto se encuentra con sus selecciones; unos preparando el Europeo de Noruega (17 a 27 de enero), y otros cumpliendo compromisos con sus respectivos equipos nacionales.

Aguinagalde (España), Alilovic y Valcic (Croacia), Krivochlikov (Rusia), Laluska (Hungria), Sigurdsson (Islandia), Stranovsky (Eslovaquia) y Costa (Portugal), son los ausentes en la vuelta a los entrenamientos.

Y aunque tener una nómina tan amplia de internacionales es un motivo de orgullo, también supone un gran 'quebradero de cabeza', ya que al Ademar le espera un mes de febrero 'aterador', con tres partidos de Liga de Campeones (en Rusia ante el Chejov, y en León ante el Ivry y el Kiel) y cuatro de Liga Asobal (Algeciras y Pilotes Posada, en casa, y visitas a Antequera y Torrevecija).

Un calendario de auténtica locura que seguirá 'apretado' en los meses siguientes ya que, al ser año olímpico, la competición en la Liga Asobal finalizará el 14 de mayo, un mes antes de lo que es habitual en esta competición.



Martin Stranovsky es la gran estrella de la selección eslovaca, una de las 'centenistas' del Europeo 2008.

Sigue trabajando en la futura plantilla

Con la llegada del parón navideño, los rumores sobre posibles fichajes son el 'pan nuestro de cada día'. Desde los despachos del Ademar se sigue trabajando en la confección de la plantilla para la temporada 2008-2009. Los rumores apuntan a que puede haber de cinco a seis bajas, pero desde el club se prefiere esperar al final de temporada para confirmar las posibles altas y bajas en la plantilla.

EN BREVE

FÚTBOL / 2ª B

La Cultural comienza la segunda vuelta a tan sólo tres puntos de los puestos de 'play-off'

La Cultural finalizó la primera vuelta del campeonato el día de Reyes con un triunfo ante el Guijuelo por 3-2. La afición vuelve a estar con un equipo que, a pesar de sus altibajos en el juego, está a tan sólo tres puntos de los puestos de play-off. Pese a la gravedad de los temas extradeportivos (léase nóminas sin pagar), los jugadores salieron a darlo todo ante el correo Guijuelo salmantino y cuajaron un buen partido. La segunda vuelta comienza el 12 de enero (17.00 horas, en el 'Amilivia') ante el CD Logroñés, y los de Abelleira buscarán una nueva victoria que les 'enganche' a la cabeza de la clasificación.

BALONCESTO / ACB

El Grupo Begar León recibe al Ricoh Manresa tras el varapalo sufrido ante el Estudiantes

El Grupo Begar León cosechó el 5 de enero en el Madrid Arena ante el MMT Estudiantes una de las derrotas más crueles de su historia. La frustración y la rabia del equipo leonés la resumió Aranzana con la frase "no nos ha ganado un equipo, nos ha ganado una camiseta". Y es que parece ser que el Estudiantes 'no puede descender' y el 'mosqueo' que ya existía entre los equipos de la zona baja de la clasificación se ha confirmado tras la pasada jornada liguera. Pero la Liga sigue y el Grupo Begar buscará ante su público la cuarta victoria de la temporada frente al Manresa (13 de diciembre, a las 12.00 horas).

AGENDA DEPORTIVA DEL FIN DE SEMANA

Categoría	Competición	Lugar	Hora	Fecha	
FÚTBOL 2ª División B	Cultural - CD Logroñés	Estadio Antonio Amilivia	17.00	D	
	Logroñés CF - Ponferradina	Estadio Las Gaunas	17.00	D	
	Huracán Z - Real Avila	Estadio de San Andrés	12.00	D	
	Hullera - Cultural B	Estadio Santa Bárbara	16.00	D	
	At. Bembibre - La Granja	Estadio La Devesa	16.30	D	
	Ponferradina - Burgos B	Campo de Compostilla	16.00	D	
	Regional Aficionados	Ciudad Rodrigo - La Bañeza	Campo Francisco Mateos	16.00	D
		At. Astorga - RS Monterrey	Estadio La Eragudina	16.00	S
		CD Cerecedo - Laciána	Campo El Coto	11.30	D
	Div. de Honor Juvenil	Cultural - At. Perines	A.D. de Puente Castro	17.00	S
Puente Castro - Montañeros		Campo de Puente Castro	12.00	D	
Liga Nacional Juvenil	CD Arces - CF Peña		11.00	D	
	León CF - Betis		16.15	D	
	Huracán Z - CD Quintanar		16.00	S	
	Palencia - La Bañeza		16.00	D	
	CD La Charca - Ponferradina		15.30	S	
BALONMANO Liga Asobal	Ademar - Algeciras		--	-	
	BALONCESTO Liga ACB	Grupo Begar León - Ricoh Manresa	P. de los Deportes (TVCYL)	12.30	D
Liga Femenina	CB San José - Hondarribia	Palacio de los Deportes	17.30	S	
FÚTBOL SALA	Manacor - OE Ram		--	-	

Parte de nieve de las principales estaciones de esquí



Valgrande Pajares Tipo nieve: Dura Espesor: 10-20 Kms. esquiabiles: 0,3 Nº remontes: 2 Web: www.valgrande-pajares.com Teléfono: 985 957 123	Fuentes de Invierno Tipo nieve: Cerrada Espesor: 0 Kms. esquiabiles: 0 Nº remontes: 0 Web: www.esquiasturias.com Teléfono: 902 306 600	San Isidro Tipo nieve: Dura Espesor: 15-40 Kms. esquiabiles: 1,8 Nº remontes: 3 Web: www.dipuleon.es/estacionsanisidro Teléfono: 902 474 376	Leitariegos Tipo nieve: Cerrada Espesor: 0 Kms. esquiabiles: 0 Nº remontes: 0 Web: www.dipuleon.es/estacionleitariegos Teléfono: Polvo/Dura	Alto Campoo Tipo nieve: Cerrada Espesor: 0 Kms. esquiabiles: 0 Nº remontes: 0 Web: www.altocampoo.com Teléfono: 942 779 222	Astún Tipo nieve: Polvo Espesor: 40 Kms. esquiabiles: 24 Nº remontes: 11 Web: www.astun.com Teléfono: 974 373 034	Candanchú Tipo nieve: Dura/Humeda Espesor: 20-35 Kms. esquiabiles: 22 Nº remontes: 21 Web: www.candanchu.com Teléfono: 974 373 192
Cerler Tipo nieve: Polvo primavera Espesor: 50-110 Kms. esquiabiles: 39 Nº remontes: 16 Web: www.cerler.com Teléfono: 974 551 111	Formigal Tipo nieve: Primavera Espesor: 45-90 Kms. esquiabiles: 62 Nº remontes: 20 Web: www.formigal.com Teléfono: 974 490 049	Panticosa Tipo nieve: Primavera Espesor: 10-50 Kms. esquiabiles: 17 Nº remontes: 13 Web: www.panticosa-loslagos.com Teléfono: 974 487 248	Boi Taüll Tipo nieve: Polvo Espesor: 55-80 Kms. esquiabiles: 37,61 Nº remontes: 10 Web: www.boitaullresort.es Teléfono: 902 304 430	Baqueira Beret Tipo nieve: Dura Espesor: 35-45 Kms. esquiabiles: 75 Nº remontes: 33 Web: www.baqueira.es Teléfono: 973 639 025	Port Ainé Tipo nieve: Humeda Espesor: 15-30 Kms. esquiabiles: 8 Nº remontes: 5 Web: www.port-aine.com Teléfono: 973 627 607	La Molina Tipo nieve: Humeda Espesor: 35-55 Kms. esquiabiles: 19 Nº remontes: 10 Web: www.lamolina.com Teléfono: 972 892 164
Valtter 2000 Tipo nieve: Polvo Espesor: 30-60 Kms. esquiabiles: 6 Nº remontes: 6 Web: www.valtter2000.com Teléfono: 972 136 057	Grand Valira Tipo nieve: Dura Espesor: 40-50 Kms. esquiabiles: 118 Nº remontes: 100 Web: www.grandvalira.com Teléfono: 902 550 435	Vallnord Tipo nieve: Dura Espesor: 50-60 Kms. esquiabiles: 60 Nº remontes: 35 Web: www.vallnord.com Teléfono: 00 376 737 017	Navacerrada Tipo nieve: Humeda Espesor: 30-40 Kms. esquiabiles: 1 Nº remontes: 2 Web: www.puertonavacerrada.com Teléfono: 915 943 034	La Pinilla Tipo nieve: Polvo Espesor: 30 Kms. esquiabiles: 6 Nº remontes: 5 Web: www.lapinilla.es Teléfono: 921 550 304	Valdezcaray Tipo nieve: Humeda Espesor: 25-70 Kms. esquiabiles: 6 Nº remontes: 6 Web: www.valdezcaray.es Teléfono: 902 350 236	Sierra Nevada Tipo nieve: Polvo Espesor: 30-80 Kms. esquiabiles: 31,7 Nº remontes: 14 Web: www.sierranevada.es Teléfono: 902 708 090

Esta información puede consultarse actualizada en la página web de ATUDEM - www.atudem.com - o en el teléfono de información permanente 91 350 20 20

José María Odriozola

Presidente de la Real Federación Española de Atletismo

Doctor en Ciencias Biológicas por la Universidad Complutense de Madrid, José María Odriozola nació en Pontevedra el 23 de julio de 1939. Está casado y tiene dos hijos. Es autor de numerosos trabajos de investigación y artículos de divulgación científico-deportiva y sobre alimentación en el deporte, así como de un libro titulado *Nutrición y Deporte*. Practicó profesionalmente el rugby y el atletismo, siendo internacional en los dos deportes. Está al frente del atletismo español desde 1989

Texto: José-Luis López

“España es junto a Kenia el país con mejor medio fondo del Mundo”

El presidente cree que pueden conseguirse “cinco medallas en el Mundial de Valencia”

José María Odriozola lleva dieciocho años liderando la gestión del atletismo español. Este año, España, y más en concreto, la ciudad de Valencia, se convertirá durante tres días en el centro de la atención deportiva mundial. Del 7 al 9 de marzo se celebra el XII Campeonato del Mundo de Atletismo en Pista Cubierta en el Palau Velódromo Luis Puig.

¿Cómo se presentan los mundiales de Valencia?

Francamente bien, porque la instalación ha quedado maravillosa. En mi opinión es una de las mejores del Mundo actualmente en pista cubierta. Tenemos además el recinto ferial, que nos viene muy bien para la pista de calentamiento y para la prensa. Está prácticamente vendido todo el aforo que se puede, que no es mucho, pero estará lleno.

¿Cuántos países se han inscrito en la competición?

Hay 140 países que han confirmado su presencia. Los mejores del último mundial van a venir. Nuestro equipo será muy fuerte. Por lo tanto auguro que serán

“Entiendo que Marta Domínguez no vaya a Valencia y prepare la cita olímpica de Pekín”

unos campeonatos en los que vamos a disfrutar mucho.

Marta Domínguez no estará porque prefiere prepararse para Pekín 2008...

De momento no. No creo que cambie de idea, pero tampoco pasa nada. Quiere preparar los Juegos Olímpicos, entiendo muy bien su enfoque, y no pasa nada.

¿Cómo están el resto de la expedición española, Juan Carlos Higuero...?

Están bien. No tienen ningún problema físico, que es lo que más me preocupa. Confío en que vamos a tener problemas para la selección: sólo pueden competir



José María Odriozola está satisfecho por el éxito de los atletas

dos atletas por país y por prueba. En algunas pruebas vamos a tener tres o cuatro candidatos, por lo tanto vamos a tener polémica. Están muy fuertes.

¿Es España uno de los mejores en el medio fondo?

Sin duda, con Kenia. Nadie metió a tres atletas en la final del último mundial en Osaka. Llevamos así ya varios años. No hay medallas, pero no se valora suficientemente el hecho de que tres atletas estén en una final. O que esos mismos tres atletas quedaran en los tres primeros puestos en los campeonatos de Birmingham.

¿Qué opina de la segunda o tercera juventud del atleta Reyes Estévez?

Está entrenando muy bien, y ojalá nos lo ponga difícil en la selección para los Juegos Olímpicos.

¿Hay fijación en el mundo del atletismo y del ciclismo en cuanto al doping?

Nosotros tenemos muchos controles, y cada vez más. Creo que esto tiene un enorme efecto disuasorio, y el que la hace la paga. Lo saben. Cuando ha habido algún caso, desgraciadamente, se le ha castigado con la máxima dureza. Y eso, pues la gente reconoce que, por lo menos en el atletismo, no se anda con chiquitas a la hora de mantener el juego limpio.

¿Cuántas medallas pueden lograr los españoles en el Mundial de Valencia?

Ojalá nos acerquemos al Mundial de Birmingham, donde conseguimos cinco medallas.



Higuero, Casado Gallardo y Estévez pelearán el 1.500

Uno de los principales problemas con los que se va a encontrar la Federación Española de Atletismo será elegir a los tres atletas que representarán a España en la prueba estrella del atletismo, los 1.500. La gran novedad podría ser el regreso de un veterano como Reyes Estévez. Pero nuestra mejor baza sigue siendo Higuero.



La Federación quiere organizar el mejor Mundial

La apuesta de España por el mundo del deporte se está demostrando con la organización de grandes eventos en nuestro país. La próxima gran cita será en el velódromo Luis Puig de Valencia, con motivo del Mundial en pista cubierta. Odriozola quiere que sean los mejores de toda la historia.

“Esperamos superar en Pekín lo logrado en Osaka”

José María Odriozola ha aprovechado el cambio de año para hacer balance de lo acontecido durante la temporada 2007.

¿Qué balance hace del último año?

Empezamos muy bien, con un gran éxito en el Campeonato de Europa de Birmingham en pista cubierta, con hitos históricos como la victoria de Carlota en triple o el triplete de los 1.500 metros, y acabamos también muy bien en el Europeo de cross en Toro, con cua-

tro medallas y doble victoria de hombres y mujeres en senior. Está claro que en Europa seguimos siendo referencia en las pruebas de mediofondo y también en la marcha.

¿Qué es lo que espera el presidente de la Real Federación de 2008?

El foco fundamental son los Juegos Olímpicos de Beijing. Esa va a ser la piedra de toque para la valoración que se nos va a hacer desde fuera, aunque evidentemente hay muchí-

simas otras competiciones. Dejando a un lado los Juegos de Beijing, tenemos un gran acontecimiento en nuestro país como es el Campeonato del Mundo en pista cubierta de Valencia. Creo que la mayoría de los atletas, al ser en España, lo van a preparar con un pico de forma para estar bien allí.

¿Cuál sería un buen resultado?

Superar los resultados de Osaka, tanto en medallistas como en finalistas.

Artículos de despedida Strippers y Boys Video-club XXX Cabinas multivisión 64 canales Lencería exclusiva

Santo Tirso, 10 Bajo (cerca de la Plaza Mayor)
Tel. 987 262 061 • León
www.sexshopwayup.net

Tu publicidad también se ve en Internet
www.genteenleon.com

CARTELERA DE CINE **CRÍTICA DE CINE**

Van Gogh Teléfono: 987 21 40 22. Precio: 5,20 € Miércoles no festivos, día del espectador, 4,00 €.

	Sábados
Encantada	16.45 h.
Bee movie	16.45 h.
La brújula dorada	16.45 h.
Deseo, peligro	20.00 h.
1408	00.45 h.
Soy leyenda	18.40 h.
Rec	18.40 h.
La búsqueda	17.30 h.
American gangster	17.15 h.
La sombra del cazador	20.30 h.
El viaje a Darjeeling	20.30 h.
Conversaciones con mi jardinero	18.40 h.
Expiación: más allá de la pasión	17.30 h.

Expiación, más allá de la pasión

Expiación adapta la novela homónima de Ian McEwan respetándola hasta la más mínima coma, asumiendo su estructura, desarrollo, saltos temporales y cambios de punto de vista sin modificar prácticamente nada. Esa fidelidad juega en contra de la película durante parte del metraje, ya que parece más una mera ilustración del libro que una adaptación, pero en su último tramo logra trascender y emocionar adquiriendo vida propia.

Joe Wright ya demostró en la notable 'Orgullo y prejuicio' un gusto visual exquisito, abordando una película de época sin rigidez ni acartonamiento. En 'Expiación' el resto de los elementos son igualmente impecables: las interpretaciones, la fotografía, la música, los decorados... Sin embargo, durante la primera parte de la película falta algo de emoción. A partir de entonces comienza a surgir la emotividad, imparable en la recta final del film, que desemboca en un magistral epílogo tan sencillo como conmovedor.

Aunque 'Expiación' no sea una película del todo redonda, tiene momentos extraordinarios, como el complejísimo plano secuencia que muestra a los soldados en la playa o su soberbio final, que la hacen muy recomendable.



Cinebox

Venta de entradas: 902 221 636 • Precio: en días laborables: 5,60 € • Sábados, festivos y víspera: 6,10 € • Jueves (no festivos, ni víspera de fiesta) día del espectador: 5,00 € • Hay descuentos con el carné joven, universitario y mayores de 65 años

	Todos los días	Sáb. dom. y festivos	Vier., sáb. y vísperas
El orfanato	22.20 h.		00.35 h.
Encantada. La historia de Giselle	20.15 y 22.30 h.		00.45 h.
Bee movie	17.50 y 19.50 h.	15.55 h.	
Mr. Magorium y su tienda mágica	18.00 h.	16.00 h.	
Soy leyenda	18.10, 20.15 y 22.35 h.	16.00 h.	00.45 h.
La búsqueda. El diario secreto	19.15 y 22.00 h.	16.20 h.	00.40 h.
El arca de Noé	18.20 h.	16.15 h.	
Alvin y las ardillas	18.05, 20.05 y 22.10 h.	16.00 h.	00.25 h.
Halloween	18.00, 20.20 y 22.40 h.	15.50 h.	00.50 h.
American gangster	19.00 y 22.00 h.	15.50 h.	01.00 h.
Aliens vs. Predator 2	18.05, 20.05 y 22.10 h.	16.05 h.	00.20 h.
La Brújula dorada	20.10 y 22.30 h.		00.50 h.

el sudoku semanal

108

1			6		8
7			2	3	
4			5		7
2	7				
9	8				
6		9			3
7		8		5	9
	3		1		6
	2		8		

Cómo jugar al Sudoku
Complete el tablero (subdividido en 9 cuadrados) de 81 casillas (dispuestas en 9 filas y 9 columnas), rellenando las celdas vacías con números que van del 1 al 9, de modo que no se repita ninguna cifra en cada fila, columna o cuadrado.

Solución del nº 107

DE MUSEOS POR LEÓN

- MUSEO CATEDRALICIO-DIOCESANO**
Acceso desde el Claustro de La Catedral. Plaza de Regla, 4. León. Horario: De martes a domingo, de 11 a 14 horas y de 17 a 20 horas. Lunes cerrado.
- MUSEO SIERRA-PAMBLEY**
Plaza de Regla, 4. León. Horario: De martes a domingo, de 11 a 14 horas y de 17 a 20 horas. Lunes cerrado.
- FERRERÍA DE SAN BLAS**
Casa de Cultura. Sabero. Horario: de 18 a 20 horas todos los días y los sábados y domingos, de 11.30 a 13.30 horas.
- MUSEO DE LA RADIO**
Gil y Carrasco, 7. Ponferrada. Horario: Todos los días de 11 a 14 y de 16 a 19 horas, de octubre a abril y de 17 a 20.30 horas, de mayo a septiembre. Festivos, de 11 a 14 horas. Los lunes permanece cerrado todo el día.
- MUSEO ETNOGRÁFICO PROVINCIAL**
Puerta de la Reina, 1. León. Horario: de 10 a 14 horas de lunes a viernes. Fines de semana permanece cerrado.
- MUSEO DE LAS CIENCIAS NATURALES**
Ctra. León-Astorga, s/n. La Virgen del Camino. Todos los días de 10 a 19 horas.
- MUSEO DEL FERROCARRIL**
Via Nueva, 7. Ponferrada. Horario: Todos los días de 11 a 14 y de 16 a 19 horas, de octubre a abril y de 17 a 20.30 horas, de mayo a septiembre. Domingos y festivos, de 11 a 14 horas. Los lunes, cerrado.
- MUSAC** (Arte Contemporáneo de Castilla y León)
Avda. Reyes Leoneses, 24. León. Horario: de martes a jueves, de 11 a 20 horas. Viernes, de 11 a 21 horas. Sábados y domingos, de 10 a 21 horas.
- LOS CAMINOS. PALACIO DE GAUDÍ**
Plaza Eduardo Gasto, s/n. Astorga. Horario: de 10 a 14 y de 16 a 20 horas. Domingos cerrado.
- MUSEO DE LA CULTURA ANTIGUA**
C/ Fernández, s/n. Lorenzana. Horario: de 17 a 19 horas. Hay también vistas los domingos, excepto en los meses de verano.
- VILLA ROMANA DE NAVATEJERA**
Carretera de Carmenes, s/n. Navatejera. Todos los días de 10 a 14 y de 16.30 a 20 horas. Los domingos, de 10 a 14 horas.
- MUSEO DE LA FAUNA SALVAJE**
Valdehuesa-Boñar. Engloba museo zoológico, museo ornitológico, galería de arte, aula, interpretación, cafetería y tienda. Horario: de martes a domingo, de 10 a 20 horas. Lunes cerrado.
- MUSEO DE LA PIZARRA**
San Pedro de Iruros. Horario: Todos los días de 17.30 a 21 horas. Entrada gratuita.
- MUSEO DEL VINO**
Cacabelos. Horario: de 9 a 13 y de 15 a 19 horas. Cerrado fines de semana. Entrada gratuita.
- MUSEO TEXTIL**
Val de San Lorenzo. Horario: Abierto todas las tardes. Entrada gratuita.
- MUSEO DE VELA ZANETTI**
Casona de Villapérez. C/ Pablo Flores. León. Horario: Todos los días, de martes a viernes, de 10 a 13.30 y de 17 a 20 horas. Sábados y domingos, de 17 a 20 horas. Cierre los lunes.
- MUSEO DE LA SEMANA SANTA**
Iglesia de Santa Nona. C/ Santa Nona. León. Horario: de 10.30 a 13.30 horas y de 16.30 a 19.30 horas. Abierto todos los días. Gratuito.
- MUSEO ROMANO**
Astorga. Horario: Todos los días de 11 a 14 y de 17 a 20 horas. Domingos y festivos, cerrado por la tarde y los lunes todo el día.
- MUSEO DE LEÓN (EDIFICIO PALLARÉS)**
Plaza de Santo Domingo, 8. León. Horario: De martes a sábados, de 10 a 14 horas y de 16 a 19 horas. Domingos, de 10 a 14 horas. Lunes cerrado.
- ARQUEOLÓGICO PROVINCIAL**
Plaza de San Marcos, s/n. León. Horario: de martes a sábado, de 10 a 14 y de 17 a 20 horas. Domingos de 10 a 14 horas. Cierre los lunes.
- MUSEO DEL CHOCOLATE**
C/ José M^o Goy, 5. Astorga. Horario: de 10 a 13.30 horas y de 16.30 a 20 horas. Todos los sábados por la tarde permanece cerrado.
- CATEDRAL DE ASTORGA**
Plaza de la Catedral. Astorga. Horario: de 10 a 14 y de 16 a 20 horas (verano) y de 11 a 14 y de 15.30 a 18.30 horas (invierno).
- EDIFICIO GAUDÍ 'BOTINES'**
Plaza de San Marcelo. León. Horario: de 19 a 21 horas (laborables) y de 12 a 14 horas (festivos).

MOJATE RADIO UNIVERSITARIA
Puri Gómez
Ponferrada 105,0 • León 106,6
Jueves de 12,30 a 13,30
e-mail: mojateradio@hotmail.com

TELÉFONOS ÚTILES

Urgencias:	112	Nocedo:	987 235 814
Atención Ciudadana:	010 / 900 150 000	San Esteban:	987 245 897
Protección Civil:	987 222 252	San Andrés:	987 226 024 / 061
León:	987 215 051	Villaquilambre:	987 212 524
Agrup. Voluntarios:	987 259 511	Ayuda a mayores:	900 222 223
San Andrés:	987 800 044	Averías:	987 213 454
Villaquilambre:	987 307 312	Información por Teléfono:	987 222 000
Bomberos:	080	Telerradio:	900 123 565
	987 216 080	Información Turística:	987 237 082
Cruz Roja:		Renfe:	902 240 202
Urgencias:	987 222 222	Fevé:	987 217 210
CentraIita:	987 252 535	Correos:	902 197 197
Guardia Civil:	062	Estación Autobuses:	987 211 000
	987 221 100	Ayuda en carretera:	917 421 213
	987 253 211	Aeropuerto:	900 123 565
	987 250 175		902 400 500
Policia Local León:	987 255 551	Electricidad:	987 877 700
	082		901 202 020
Policia Local San Andrés:	987 844 343	Iberdrola:	987 246 600
	092	Fenosa:	987 222 300
Policia Local Villaquilambre:	987 287 217	Gas Natural:	900 760 760
	092		987 876 070
Información Toxicológica:	915 620 420	Ayuntamiento de León:	987 252 100
Policia Nacional:	091	Ayuntamiento de San Andrés:	987 895 500
	987 218 900	Ay. de Villaquilambre:	987 287 201
	987 20 74 00 / 80	Diputación de León:	987 252 100
Hospitales:		Junta de Castilla y León:	987 296 100
Virgen Blanca:	987 237 400	Subdelegación del Gobierno:	987 569 000
Princesa Sofía:	987 237 400	Palacio de los Deportes:	987 253 101
Monte S. Isidro:	987 227 250	Mercado Mal. de Ganados:	987 205 112
Fund. Ayuda Contra Droga:	900 161 515	Servicio de Aguas:	987 895 520
Centros de Salud:		Radio Taxi León:	987 251 415
Condasa:	987 233 300	Radio Taxi San Andrés:	987 801 010
Crucero:	987 232 600	Taxi Valverde de la Virgen:	987 300 814
José Aguado:	987 211 311	Radio Taxi Villaquilambre:	987 285 355
Armunia:	987 261 329	Taxi adaptado:	629 889 088

FM Dial de León

37.6 88.2 89.3 90.2 91.1 92.6 93.3 94.3 95.3 96.5 97.1 98.3 102.2

77.4 1.000 1.100 1.215 1.305 1.341

AM



ROSETON

C/ Ancha nº 18
Tel.: 987 236 594 • Fax: 987 271 572
e-mail: hparis@lesein.es



LA TAURINA

Alameda Miguel Cervera, 20
Tel. 987 21 11 04 • León



EL LLAR

TABERNA LEONESA

Plaza San Martín, 9 • 987 25 42 87 - 987 21 24 23
BARRIO HÚMEDO - LEÓN



EL MOLINO DE ANGEL

RESTAURANTE

Ctra. Puente Villarente
a Boñar, Km. 1,5
Tel. 987.312.353

La mejor opción para tu Boda

www.elmolinodeangel.com

La Cocina de César



Dirección: Calle El Chantre, 1 bajo (La Chantría) LEÓN
Teléfono 987 260182
Sólo servicio de restaurante. No cierra nunca a mediodía.
Abre también viernes y sábado noche.

Veinte meses desde su apertura le han bastado para convertirse en una realidad gastronómica de la capital, perfectamente consolidada. La Cocina de César es ya, en su tercera temporada, una garantía culinaria que sorprende siempre por sus detalles de refinamiento, por el exquisito mimo con el que offician los entusiastas César y Oscar. Esa es la audaz y sensible apuesta del establecimiento: sin perder las raíces de la cocina tradicional, las elaboraciones del restaurante se impregnan de ciertos matices de autor, de un toque personal, actualizando las especialidades leonesas pero sin caer en las excesivas sofisticaciones de la nueva cocina. Su fórmula se basa en un servicio impecable, personalizado y restringido a medio centenar de comensales y en la selección cuidada de la materia prima: pescados y mariscos directamente de la lonja de Vigo o carnes siempre con garantía de origen. Los arroces (negro con chipirones, con bogavante...) se han convertido en los platos estrella de la casa, por su demanda y excelente acogida entre los clientes. Es bueno hacer un hueco para los postres propios y dejarse aconsejar en la lista de vinos, equilibrada con interesantes referencias actuales. Estamos pues ante un local que funciona ya a pleno rendimiento, acogedor y exclusivo, de cocina clásica y arriesgada a la vez y con producto de alta calidad. Acordes con ese nivel se sitúan también sus facturas, su moderna decoración y su atmósfera sosegada, ideal para una sobremesa de charla tranquila y cálida.

OTRAS OPCIONES

Este restaurante prevé un menú distinguido (17 euros, más iva) que incluye la posibilidad de tres entrantes cerrados para compartir y un segundo plato, a elegir entre dos posibles. La opción carta se estructura en apartados de entrantes, ensaladas, arroces, pescados o carnes. Se contemplan también especialidades de temporada: potajes y platos de cuchara en esta época; platos más frescos en verano. Y mención especial merecen sus arroces, que se han convertido en el emblema de la casa: con bogavante, con almejas y gambas, con chipirones o, por encargo, con botillo. Una elección siempre segura.

ESTAMOS EN...

Aunque un poco apartado, no es difícil encontrar este local situado en una pequeña calle peatonal, frente a la conocida Cervecería La Carbonera, en La Chantría. Está ubicado al final de la calle El Chantre, que es una callecita anexa al parque ubicado entre Octavio Álvarez Carballo y Máximo Cayón Waldaliso. Por si acaso, para los que acudan por primera vez, ver el plano adjunto

UN POSIBLE MENÚ

- Huevos de corral en cama de crema de setas con jamón ibérico de bellota y trufa
- Arroz con almejas, gambas y berberechos
- Pijama de la casa, con postres variados

(He aquí un menú tipo, para dos comensales, cuyo precio puede rondar los 35 euros por persona, más iva, incluyendo un vino de calidad)



La España

comidas y bebidas

Plaza del Cid, 18 - León
Tel. 987 237 504



acudiran como moscas a la miel

anunciate en la sección de restaurantes y tu establecimiento será una atracción irresistible

Gente
LEÓN



JUANJO II

Autovía León-Burgos, Km. 9,5
Salida Palanquinos - Valencia de Don Juan (León) **Tel. 987 315 210**



Telenauto

www.telenauto.com



Nuevo Tiguan

Si te parece atractivo en 2 dimensiones,
imagina como será en 3.

Acércate a tu concesionario Telenauto, e infórmate acerca del nuevo Volkswagen Tiguan.

VEHÍCULOS DE OCASIÓN

 SEAT IBIZA 1.9 TDI AÑO 2006 VELOCIDAD DE 180 KM/H	 VOLKSWAGEN INKANT 2000 CV AÑO 2004 VELOCIDAD DE 180 KM/H	 SEAT IBIZA 1.9 TDI AÑO 2004 VELOCIDAD DE 180 KM/H	 SEAT IBIZA 1.9 TDI AÑO 2004 VELOCIDAD DE 180 KM/H	 VOLKSWAGEN TRANSPORTER 190 CV 5 PLAZAS VELOCIDAD DE 180 KM/H	 VOLKSWAGEN TRANSPORTER 190 CV 5 PLAZAS VELOCIDAD DE 180 KM/H	 SEAT IBIZA 1.9 TDI AÑO 2004 VELOCIDAD DE 180 KM/H	 SEAT IBIZA 1.9 TDI AÑO 2004 VELOCIDAD DE 180 KM/H
 VOLKSWAGEN INKANT 2000 CV AÑO 2004 VELOCIDAD DE 180 KM/H	 VOLKSWAGEN INKANT 2000 CV AÑO 2004 VELOCIDAD DE 180 KM/H	 VOLKSWAGEN INKANT 2000 CV AÑO 2004 VELOCIDAD DE 180 KM/H	 VOLKSWAGEN INKANT 2000 CV AÑO 2004 VELOCIDAD DE 180 KM/H	 VOLKSWAGEN INKANT 2000 CV AÑO 2004 VELOCIDAD DE 180 KM/H	 VOLKSWAGEN INKANT 2000 CV AÑO 2004 VELOCIDAD DE 180 KM/H	 VOLKSWAGEN INKANT 2000 CV AÑO 2004 VELOCIDAD DE 180 KM/H	 VOLKSWAGEN INKANT 2000 CV AÑO 2004 VELOCIDAD DE 180 KM/H

OCASIÓN DE LA SEMANA

HYUNDAI SONATA 2.0
AIRE ACONDICIONADO
AÑO 2001

6.500 €



OPEL VECTRA 2.0 DTI
DIESEL 100 CV
AÑO 2.000

6.500 €



www.avatahispania.com
avata@avatahispania.com

Problemas legales ...
la mejor solución...
Avata Hispania



SOS ADOLESCENTES
Hora: 23:00
Cuatro estrena una nueva temporada de SOS Adolescentes...



FÚTBOL: ATHLETIC-SEVILLA
Hora: 22:00
El Athletic, que cayó ante el Racing...



AIDA
Hora: 22:00
Empeñado en demostrar que puede ser un buen padre...

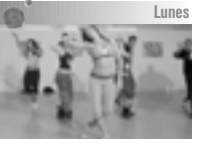

FAMA ¡a BAILAR!
Hora: 15:30
El nuevo 'talent show' que presenta Pula Vázquez...



HEREDEROS
Hora: 22:00
En 2008 continúa la primera temporada de la serie de la familia Orozco...

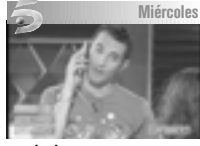

ALLÁ TÚ
Hora: 20:15
Jesús Vázquez presenta en Tele 5 el concurso 'Allá tú'...

Table with TV schedule for Viernes, including TVE 1 and Cuatro channels.

Table with TV schedule for Sábado, including TVE 1 and Cuatro channels.

Table with TV schedule for Domingo, including TVE 1 and Cuatro channels.

Table with TV schedule for Lunes, including TVE 1 and Cuatro channels.

Table with TV schedule for Martes, including TVE 1 and Cuatro channels.

Table with TV schedule for Miércoles, including TVE 1 and Cuatro channels.

Table with TV schedule for La 2 and Tele 5 channels.

Table with TV schedule for La 2 and Tele 5 channels.

Table with TV schedule for La 2 and Tele 5 channels.

Table with TV schedule for La 2 and Tele 5 channels.

Table with TV schedule for La 2 and Tele 5 channels.

Table with TV schedule for La 2 and Tele 5 channels.

Table with TV schedule for Antena 3 and Lasexta channels.

Table with TV schedule for Antena 3 and Lasexta channels.

Table with TV schedule for Antena 3 and Lasexta channels.

Table with TV schedule for Antena 3 and Lasexta channels.

Table with TV schedule for Antena 3 and Lasexta channels.

Table with TV schedule for Antena 3 and Lasexta channels.

Advertisement for AVATA HISPANIA, 'Ayuda víctimas de accidentes de tráfico y asegurados'. Includes phone number 987 09 46 86 and address Avda. Ordoño II, 26.

Advertisement for FUNDASPE, 'Donación de Órganos, Sangre Plasma, Tejidos y Médula Osea'. Includes phone number 987 238 675.

Table with local TV listings for 'Localía', 'TV León', 'Canal 4', and 'Popular TV'.

Lo mejor de la semana



LOS HOMBRES DE PACO

Martes, 15 Hora: 22.00

La quinta temporada de 'Los Hombres de Paco' se centra en la investigación que lleva al equipo del inspector Miranda a indagar tras el llamado robo del siglo, un caso de dimensión internacional. El thriller dominará las tramas principales pero aderezado siempre por los característicos toques de humor negro que han hecho de esta serie un referente de la ficción nacional. Este desafío llega tras la espectacular resolución del 'caso Uriarte', investigación que dejó importantes secuelas físicas y emocionales en algunos integrantes de la comisaría. Paco recurrirá a un psiquiatra para intentar superar su crisis personal, Montoya se entregará al alcohol y Don Lorenzo ingresará en prisión, acusado de la muerte de Ruth en el último capítulo de la pasada temporada

Cuatro Jueves



CUENTA ATRÁS
Hora: 22.00

En el episodio titulado 'Lago Castiviejo 22:45hs.', de la segunda temporada, los miembros de la Unidad 7 de la Policía Judicial se las verán con un caso sorprendente. Tres jóvenes y una mujer se reúnen en el campo en una cena informal. La mujer ofrece una botella, los jóvenes empiezan a beber, y tras hacerlo, caen con terribles convulsiones.

Localia Jueves

MASACRE EN COLUMBINE Hora 00.00

El 20 de abril de 1999, dos estudiantes mostraron sus armas y empezaron a disparar a sus compañeros y profesores en su escuela de secundaria en West

Denver, Colorado. La investigación posterior ha demostrado que Eric Harris y Dylan Klebold pretendían conseguir fama matando al mayor número de personas en el colegio.

LaSexta Miércoles



GOTAS DE VIDA Hora: 22.00

La popular actriz Belén Rueda presenta la serie documental 'Gotas de vida', que realiza un recorrido por distintos rincones del planeta que busca acotar el gran abismo que separa a la sociedad. Este recorrido abarca países como Israel, Palestina, Australia, Cuba, la India, Tailandia, Japón, Rumanía, Yemen, Mozambique, Nepal, Chile, Sudáfrica y los Emiratos.

1 Viernes



LA LISTA
Hora: 13.15

Habilidad, conocimiento, suerte, complicidad con el compañero de equipo... todas estas cualidades son importantes en 'La lista', adaptación de un formato de éxito que ya ha triunfado en Inglaterra, Australia y Alemania y que acaba de estrenar La Primera de TVE presentado por Daniel Domenjó. Cada día, de lunes a viernes a las 13:15 horas, dos parejas de concursantes -que no se conocen hasta que llegan al plató- compiten por llegar a la final, en la que pueden ganar hasta 25.000 euros.

Dirigido a públicos de todas las edades, en el programa no gana necesariamente la pareja que más conocimientos demuestre, sino que puede resultar vencedora la que consiga aprovecharse de los errores de sus contrincantes. Por lo tanto, la táctica y la estrategia son tan importantes como el conocimiento y la confianza entre los miembros de las parejas que llegan al plató sin conocerse antes.

Tele 5 Jueves

YO SOY BEA Hora: 17.00

Diego siembra el terror en la redacción de Bulevar 21 en su afán de acorralar a Santi y Benito, a los que sabe autores del sabotaje del 'working police' pero a los que no puede

acusar, pues supondría hacer pública la grabación ilegal. Mientras tanto, Álvaro continúa en un mal momento, pero sorprendentemente encontrará apoyo en este momento en Carmelo.

Cuatro Sábado



DESAFÍO EXTREMO
Hora: 21.35

A muchos les sorprenderá saber que el pico más alto de Europa no es el Mont Blanc (4.810 metros), sino el Elbrus (5.642 metros). Está en el Cáucaso, en Rusia, y es la cima más peculiar con la que el protagonista de 'Desafío Extremo', Jesús Calleja, se ha tropezado nunca. Se dispone a subir con el brazo recién operado y acompañado por un grupo de amigos.

La 2 Miércoles

HIJOS DE BABEL (CASTING)
Hora: 20.30

La 2 de Televisión Española emite un espacio diario, de 20.30 a 21.30 horas, con los mejores momentos de los casting de 'Hijos de Babel', un concurso que dará una oportunidad a artistas de diferentes países y culturas que han abandonado su tierra y viven ahora en España. Durante estas emisiones, los espectadores podrán ver el desarrollo de estas pruebas.

LaSexta Domingo



QUE 30 AÑOS NO ES NADA
Hora: 21.30

El segundo capítulo de la serie documental 'Que 30 años no es nada', titulado 'Hoy como ayer', repasa lo que permanece como el terrorismo de ETA o la falta de un acuerdo para alcanzar un pacto por la educación, pero también el sorteo de la Lotería de Navidad, la canción del verano o la reivindicación sobre la propiedad de Gibraltar. Anabel Alonso se ocupa de la narración.

Tele 5 Martes



LOS SERRANO
Hora: 20.00

En 'Cuando el amor llega así de esta manera', después de dejar atrás su trabajo en el Garcilaso, Lourditas se aburre haciéndose solo cargo de las tareas del hogar, mientras que Santi está encantado con las atenciones que le dedica su mujer desde que está en casa. La felicidad del tabernero se trunca cuando llega al bar sor Luz Divina, amiga de la infancia de Lourditas.

Qué se cuece ¡Que nieve...!

NIEVE 08. Ésta es la novedosa apuesta que la Diputación de León ha puesto en marcha para los cuatro fines de semana de febrero con destino a los jóvenes de 14 ó más años. La presidenta de la Diputación, Isabel Carrasco, y el diputado de Deportes y Juventud, José María López Benito -'Yiyo'- presentaron esta novedosa actividad que permitirá a los jóvenes de la provincia iniciarse en el esquí o practicar snow, excursiones de raquetas en la nieve, esquí de fondo o freestyle. La Diputación pondrá 3 autobuses para jóvenes del Bierzo y Laciana con destino a Leitariegos y cinco más para el resto de la provincia y parada en San Isidro. Las doce horas de clase, los monitores, el 'for-fail' y el 'pic nic' cuesta 160 euros y el objetivo es llegar a mil jóvenes. Las excursiones en raquetas de nieve costarán 50 euros. Para estas actividades hay nieve suficiente, aunque desde la Diputación se mira al cielo con insistencia para que de una vez nieve lo suficiente para que las dos estaciones invernales luzcan con todo su esplendor. Los partes meteorológicos dan nieve para este fin de semana, pero ya se verá si se cumplen los pronósticos. Los aficionados a la nieve tienen ganas de practicar su deporte y prueba de ello es que en el año pasado por estas mismas fechas habían acudido a San Isidro y Leitariegos la mitad de personas que este año y hay parecida nieve. En esta campaña más de 3.000 niños participarán en la Campaña de Nieve para Escolares. Ya es hora de que nieve.



'Yiyo' e Isabel Carrasco presentan 'Nieve 08'.



Un donante de sangre en Trojajo del Camino.

La política de juventud es una de las grandes apuestas del nuevo equipo de Gobierno de la Diputación Provincial de León y así próximamente se pondrán en marcha la Oficina Móvil de Información Juvenil y la Escuela Provincial de Información Juvenil. Esta partida ha crecido en el presupuesto de 2008 un 36% y se sitúa ya en los 720.000 euros.

Y en San Andrés del Rabanedo el alcalde y candidato a repetir como senador, Miguel Martínez, entregó los diplomas a los alumnos/as que han participado en el octavo y último curso de Igualdad de Oportunidades del Proyecto Dual. Por estos cursos de formación han pasado 103 profesionales (76 mujeres y 27 hombres) provenientes de ámbitos muy diversos relacionados del mercado laboral y se han centrado en la igualdad de oportunidades entre hombres y mujeres con el objetivo de reducir la segregación en el mercado de trabajo a través de la formación y la sensibilización para evitar los desequilibrios existentes entre hombres y mujeres. Y en Trojajo del Camino fue protagonista el acto altruista de la donación de sangre. Sesenta voluntarios se acercaron a la Unidad de Donantes para ser protagonistas de tan anónimo acto de solidaridad.



Miguel Martínez en la clausura del Proyecto Dual.

LOS REYES MAGOS VOLVIERON A LLEGAR EN LA MIKADO A LEÓN



¡Hasta el año que viene, Majestades!

Los Reyes de 2008 ya son historia. La vuelta al cole, las rebajas y la cuesta de enero son ahora los protagonistas. Pero como cada 5 de enero la ilusión invadió pueblos y ciudades de León con novedosos actos y multitudinarias cabalgatas. La de la capital fue la más numerosa. Los tres Reyes Magos llegaron en el tren que encabezaba la histórica Mikado y este año contaron con el recibimiento del nuevo alcalde, el socialista Francisco Fernández. Entre el enorme gentío que esperaba a los Reyes en la plaza de la Estación se encontraba Antonio Silván, consejero de Fomento de la Junta de Castilla y León y que es un hijo en la recepción en León a sus Majestades de Oriente.

Sin pelos en la lengua

Antonio Silván

Consejero de Fomento de Castilla y León

El Centro de Supercomputación es el banderazo de salida a un proyecto que atraerá empresas tecnológicas"



Ricardo González Saavedra

Líder del sector crítico del PSOE en El Bierzo

El cambio que sufrió el PSOE a nivel nacional con la llegada de Zapatero no ha llegado aún a León"



José Luis Arias

Candidato de la UPL al Congreso de los Diputados

No vamos al 9-M de convidados de piedra. Que PSOE y PP se agarren a sus sillas, vamos a dar la sorpresa"



Pilar Bauzá

Enfermera argentina secuestrada en Somalia

No voy a regresar a Somalia porque allá no me aceptarían y no creo que la gente que me quiere me permita hacerlo"



Emilio Redondo

Alcalde de Sahagún

Me da igual si es electoralista el apoyo de Alonso sobre el viejo cuartel; yo lo que quiero es que mi pueblo prospere"

