



El ponferradino de 24 años, Raúl Marote, nuevo Mister León 2005

SOCIEDAD ÚLTIMA PÁGINA



**F.L.R.**  
Servicios Urgentes, S.L.

**Rápido, pero seguro**

Atención al cliente **902 25 27 40**

Servicio nacional y provincial

Ctra. Villarroaño, Km. 5-Nave 45 • 24199 Marilba de la Ribera  
e-mail: atencionalcliente@flurgente.com • www: flurgente.com

PUBLICIDAD

NÚMERO 13 - AÑO 2 - DEL 25 DE FEBRERO AL 3 DE MARZO DE 2005 - DISTRIBUCIÓN GRATUITA 50.000 EJEMPLARES - SOLICITADO CONTROL Anuncios Gratuitos 987 34 43 32

## León contará con 10.000 viviendas nuevas en menos de una década

La urbanización del polígono de La Lastra, con 4.625 pisos, es la mayor apuesta, pero se suman otras como el área de la Universidad (1.225), La Torre (858), Ventas Oeste (707), Piva-Pinar (234) o el soterramiento del tren

El nuevo Plan General Urbano de León (PGOU) contempla la construcción de hasta 47.701 viviendas en la capital. Casi una cuarta parte de ellas estarán levantadas en un plazo de entre

cinco y diez años. La mayor apuesta urbanística ahora es el desarrollo del polígono de La Lastra, donde se construirán 4.625 viviendas y un nuevo centro comercial similar a Espacio

León. Pero la actividad constructora en estos años sobrepasará los 10.000 nuevos pisos con la puesta en marcha de convenios urbanísticos con Caja España, la Universidad o el soterramiento

del tren. Además, hay que sumar la construcción de más viviendas en polígonos como Área 17 o La Torre y los 234 pisos que Piva-Pinar está construyendo en Alcalde Miguel Castaño. Pág. 3

La nueva Lagun Air comienza sus vuelos a Madrid y Barcelona el 1 de marzo

Pamplona, Mallorca, Valencia, Málaga y Alicante podrían ser en breve las nuevas ofertas

LEÓN Pág. 6

### CERTAMEN MISS ESPAÑA

#### 'Miss León' ya piensa en deslumbrar en Oropesa

El Palacio de los Guzmanes fue el marco elegido el jueves 23 de febrero para presentar los vestidos que Noelia Guisuraga, 'Miss León 2005', lucirá en el certamen 'Miss España' los días 19 y 20 de marzo en Oropesa de Mar (Castellón). El creador de los trajes es el leonés Santiago García "Di D'Sant", diseñador oficial de Miss León y Miss Asturias. La bella Noelia, de 22 años parte el viernes 25 de febrero a Madrid para reunirse con las 51 candidatas al certamen y de ahí, volar a Fuerteventura. El 6 de marzo llegarán a Oropesa del Mar, donde Noelia sueña con coronarse la 'más guapa de España'.



#### León y Ponferrada tendrán un centro de tratamiento de escombros de la construcción

La inversión superará los 6 millones de euros, pero el problema estará en buscar terrenos en las dos zonas

El Consorcio Provincial de Residuos de León (Gersul) conocerá en breve las cinco ofertas presentadas en la redacción del Plan de Gestión de Residuos de Construcción y Demolición para proceder a su estudio y su posterior adjudicación. Habrá dos centros

de tratamiento -en los entornos de León y Ponferrada- y el reto será, como con el CTR de San Román de la Vega, superar las reticencias vecinales en las dos zonas que se elijan para su ubicación. La inversión superará los 6 millones de euros. Pág. 7

#### El Ayuntamiento de León anuncia que peatonalizará una calle en El Ejido

Será una "experiencia piloto" para dinamizar el comercio de este barrio

LEÓN Pág. 3

#### 'Ven a León en Semana Santa', campaña turística para atraer turismo

La Cámara de Comercio e Industria edita 15.000 dípticos y 30.000 postales

LEÓN Pág. 6

**Miramar** Desde € 95.225

**Princesa María** Desde € 157.669

**Marí Mar** Desde € 110.276

Oficinas en:  
León: C/ Conde Guillén, 2. Tel/Fax: 987 244 438  
Madrid: C/ Travesía del Arenal, 1. Tel: 913 645 985  
Majadahonda: C/ Vaseo de Gama, 1. Tel: 916 340 401  
Toledo: C/ Banderas de Castilla, 6. Tel: 925 257 575

**250 €**

**ATLAS**  
INTERNATIONAL  
www.atlasinternational.com



La Junta de Castilla y León tiene entre sus apuestas educativas para León la construcción de un Centro Específico de FP, eso sí todavía sin un lugar para su ubicación. Este moderno centro de Formación Profesional sustituiría al Instituto de Educación Secundaria de La Torre y supondría una inversión superior a los 3 millones de euros. Pero no es descartable que el proyecto afecte también al Instituto Ginés de los Ríos, que podría terminar siendo demolido para posibilitar la construcción de la demandada ronda interior por Pendón de Baeza.

León es la Capital de las Flores del 24 al 27 de febrero gracias a la celebración del Congreso Nacional de Interflora, que ha reunido a más de 200 expertos. El viernes 25, el Hostal San Marcos acoge una demostración floral abierta al público. El domingo 27, tendrá lugar la Ofrenda Floral a la Virgen del Camino en La Catedral con carros engalanados, pendones... ¡y muchas flores!

Domingo Fuertes seguirá al frente del Círculo Empresarial Leonés (CEL) una vez que sólo él ha presentado la correspondiente candidatura en el proceso electoral abierto. Si todo va normal y no hay alegaciones, Fuertes será reelegido sin pasar por las urnas. Fuertes es presidente del CEL desde su fundación en 1999.

## La propuesta de la patronal Fele

EDITORIAL

José Elías Fernández Lobato, presidente de la Federación Leonesa de Empresarios, está convencido de que León tiene futuro. La mejora de las infraestructuras (sólo queda pendiente acometer la autovía León-Valladolid), las previsiones de llegada del Tren de Alta Velocidad en 2007/2008, la puesta en marcha de abundante suelo industrial (Villadangos, Parque Tecnológico, Cubillos, Astorga, Onzonilla...) son los pilares sobre los que se cimenta el optimismo. Pero es que hay más. El gran potencial del turismo, el desarrollo del sector agroalimentario y las promesas de un presidente leonés del Gobierno, como es José Luis Rodríguez Zapatero, (Inteco, Ciudad de la Energía y Plan Oeste) son añadidos para sustentar aún mejor un panorama halagüeño que permitirá a León "salir de ese túnel de incertidumbre", en palabras del propio Lobato. El circuito de La Bañeza, el parador nacional de Laciana, el desarrollo de las estaciones de esquí

de San Isidro y Leitariegos y la construcción de la estación invernal de San Glorio son proyectos concretos para traducir el optimismo en realidades. La Fele, además, presume del activo empresarial de la asociación, cuya última gran apuesta es la compra de Lagun Air, por los 31 constructores asociados en Agelco.

Ante un panorama tan alentador, la patronal Fele ha dado un paso más promoviendo la construcción de una sociedad mercantil en la que participen empresarios, Caja España, Ayuntamiento de León, Diputación y Junta con un capital inicial de 6 millones de euros (1.000 millones de pesetas), cantidad que podría doblarse si fuera necesario. Sería una sociedad para León capital, pero abierta a la provincia (podría repetirse en Ponferrada, Astorga, La Bañeza). Tras los fiascos de 'León con Futuro' o el 'Pacto por León' la iniciativa de la Fele tiene/tenía la ventaja de partir con fondos (los empresarios ponían los 200 millones de pesetas de su 5ª parte) y de estar promovida por quien sabe invertir. Pero las administraciones han dicho su primer 'no' y parece que sólo se les podrá implicar en proyectos concretos. Una pena.

**PINTURAS ALONSO** pintura y decoración • pintura en general, pavimentos Epoxi • reparación de piscinas  
Teléfonos 615 026 767 • 615 485 177



Gracias al calentamiento global a finales de siglo, cuando los puertos secos de León estén terminados, ya serán puertos normales.

www.rodera.net



**Edita**  
Noticias de León S.L.U.  
**Director**  
Jose Ramón Bajo Álvarez  
**Directora Comercial**  
Mercedes García Álvarez  
**Redacción**  
Natalia Moreno Flores  
Juan Daniel Rodríguez Rodríguez  
**Diseño y Maquetación**  
José Manuel García Lucio  
**Departamento Comercial**  
Cecilia Sánchez Fernández  
Miguel Ángel Crespo García  
Lorena Castellanos Puertas  
**Fotografía**  
BTZ Sistem  
**Administración**  
Eva María Domínguez Llorente  
Avda. Alcalde Miguel Castaño, 1-1º Izquierda  
Tel. 987 34 43 32. Fax: 987 34 42 63

## Fuera de contexto



Es un referéndum innecesario y se podría haber hecho uso de la soberanía popular

JUAN MORANO MASA  
DIPUTADO DE LEÓN POR EL PP

El otrora alcalde independiente y leonista de León demuestra no estar nada de acuerdo con el Referéndum de Ratificación de la Constitución Europea. A su juicio, está claro que los españoles quieren ser europeos y se podría haber hecho uso de la soberanía popular en el Congreso. Sobraba una consulta popular que sólo era un plebiscito a la política de ZP que fracasó porque más de 19 millones "han pasado olímpicamente de votar".

El periódico Gente en León no se responsabiliza ni se identifica con las opiniones que sus lectores y colaboradores expongan en sus cartas y artículos.

Distribución gratuita buzoneada de 50.000 ejemplares

CARTAS AL DIRECTOR

### Los de Lagun Air se querían ir, pero con las alas llenas

Sucedió que un buen día, una compañía aérea decidió instalarse en León. Seguramente eligió esta provincia, entre otras cincuenta y tantas, por nuestro enorme potencial turístico, por nuestra gran actividad empresarial, etcétera. Bueno, a todo esto antes hubo una concesión sospechosa y un suculeto contrato publicitario, pero eso es lo de menos. Lo importante es que el resultado no fue el previsto y la ocupación media de los aviones rondaba la friolera de 8 personas; vamos, que podían ir en monovolumen. Entonces, esa compañía se dio cuenta de que el asunto no era rentable y nos culpó y nos riñó (lógico) a los leoneses porque ninguna otra empresa de aquí se asociaba con ellos para perder

dinero. ¡qué desagradecidos somos! Hasta aquí el breve cuento de los pícaros voladores.

Sólo dos cosas más. Primera: esa compañía decidió al final, frustrada, abandonar León. Pero dejaba, eso sí, un espectacular caso de viajero damnificado: el señor Álvarez Guerra, que quería seguir viajando unas cuantas veces al año a Barcelona, eso sí con Lagun Air, y eso sí, con una parte de su billete pagado por mí, a través de mis impuestos. ¡Qué cachondo! Segunda: ahora, ese muerto que nadie quería y que seguirá siendo siempre un fiambre económicamente hablando, resulta de repente atractivo para un grupo de "empresarios". Mi explicación de andar por casa: esos constructores le sacan hoy las castañas del fuego al Consorcio y mañana recibirán la recompensa en

forma de recalificaciones de terrenos, quizá en las inmediaciones de nuestro superpuerto. ¿A qué sí? Me apostaría algo bueno. Los detalles no los conocemos, pero a la operación le podemos poner lema: aquí el que no corre, vuela.

JULIO CRESPO. LEÓN

### Sobre el referéndum

Estoy bastante confundido con el resultado de la consulta popular y con la valoración de los resultados por los partidos mayoritarios. Al final, la participación en el Referéndum de la Constitución es poco inferior al de las últimas elecciones europeas y nadie ha restado relevancia al puesto de eurodiputado logrado entre otros por José Borrell o Jaime Mayor Oreja. No entiendo a qué cuento viene entonces que el PP hable de fracaso,

entre otras cosas porque también sería reconocer su propio fracaso de ser incapaces de movilizar a sus militantes y votantes. Pero tampoco entiendo el triunfalismo del PSOE y del Gobierno. Los resultados son los que son, pero no son para tirar cohetes. España ha dicho sí como los españoles han decidido y punto. ZP ni tiene que sacar pecho ni dimitir.

JOSÉ ANTONIO LÓPEZ

Envíen sus cartas a

Gente en León, Avda. Alcalde Miguel Castaño, 1-1º.  
24005-LEÓN, al email: director@genteenleon.com o al fax 987 34 42 63. Los textos, que irán acompañados de una FOTOCOPIA DEL DNI, podrán ser resumidos en caso de exceder de 15 líneas. El periódico se reserva el derecho de su publicación.

ORGANICE SUS VIAJES CON LA GARANTIA DE ALSA

Somos especialistas en **ALQUILER DE AUTOCARES**

Transporte Escolar, Excursiones, Transporte Universitario, Celebraciones familiares, Circuitos Turísticos...

La Bañeza  
Tel. 987 64 17 00  
León  
Tel. 987 25 70 51

**ALSA** te trae

# León contará con más de 10.000 viviendas de nueva construcción en menos de 10 años

El Plan General de Ordenación Urbana (PGOU) contempla un total de 47.701 viviendas nuevas en la capital leonesa, pero hacer realidad la edificación de esta cifra se estima "a largo plazo", según el Área de Urbanismo

**Natalia Moreno Flores**

La ciudad de León contará con 10.496 viviendas de nueva construcción en un plazo de entre 5 y 10 años, según los datos estimativos, no definitivos, que arroja el Plan General de Ordenación Urbana (PGOU), aprobado en verano de 2004 por unanimidad en el Consistorio.

Las obras de urbanización del polígono de 'La Lastra' suponen 4.625 nuevos pisos, a los que hay que sumar, por un lado, las 234 edificaciones que la constructora 'Piva-Pinar' levantará en Alcalde Miguel Castaño, y por otro lado, las 858 viviendas nuevas del sector 'La Torre'. La urbanización 'Ventas Oeste' supondrá la cimentación de 707 pisos, cuyas obras comenzarán el próximo mes de junio, mientras que en el 'Área 17' está prevista la edificación de 120 pisos, así como 1.225 viviendas nuevas en el área de la Universidad y 360 en Puente Castro Sur. Por otro lado, el Consistorio ha suscrito con varios agentes socio-económicos convenios urbanísticos que se desarrollarán como 'prioridad 1', donde la mayoría de los pisos gozarán de régimen especial y servirán de choque inicial para paliar el déficit de vivienda de esta categoría generado en la última década. En este sentido, el PGOU establece que en torno a un 25% de estas viviendas sean 'de alquiler', sin olvidar las de protección oficial (VPO) y las viviendas 'libres'.

Además, se edificarán estratégicamente para ofertar este tipo de viviendas en varias zonas de León. De esta forma, el convenio suscrito con la Agrupación de Empresarios Leoneses de la Construcción (Agelco) arrojará un total de 613 viviendas en la



En este solar del polígono de La Lastra se levantarán 4.625 viviendas, la mayor apuesta urbanística de la ciudad.

zona suroeste de la capital leonesa (Armunia), mientras que el suscrito con Caja España supondrá 420 viviendas nuevas en la zona sureste de León (Puente Castro). Estas viviendas, cuya edificación se prevé en breve, serán 'de protección' en su totalidad. En cambio, los convenios rubricados con el Obispado, que contempla la construcción de 865

viviendas en la zona del Hospital de León (244 protegidas y 621 libres), y el convenio refrendado con el Ministerio de Defensa por el cual se levantarán 469 pisos en el solar que ahora ocupa el cuartel

de Almansa (169 protegidas y 300 libres) se construirán más tarde que los antes citados.

En su conjunto, el PGOU establece la construcción de 47.701 viviendas de nueva planta, pero hacer realidad esta cifra se antoja, cuanto menos, "muy a largo plazo", según indica Urbanismo.

## ¿Inversión o bien necesario?

El hecho de que haya cerca de 10.000 viviendas vacías en la ciudad de León hace pensar que la vivienda 'libre' (la que no es de protección oficial o VPO) está sirviendo como refugio de inversión. Según el PSOE, en los últimos 4 años no se han edificado VPOs en León, por ello, aprobó un Plan General que preveía 500 VPOs al año. El PP dice que cumplirá este Plan General siempre que sea acertado y, ya en marzo, ofertará una bolsa de alquiler para gente joven.

## 1.708 VPOs frente a 8.788 viviendas 'libres'

La vivienda 'libre' a construir en León en los próximos años asciende a 8.788 pisos, frente a las 1.708 viviendas protegidas (VPO) que habrá en total. La mayoría de las construcciones ofertará VPO, salvo La Lastra y el sector La Torre que serán 'libres' en su totalidad. Las de Agelco y Caja España serán VPOs en su integridad y las del sector Ventas Oeste tendrán 'precios asequibles'.

## Desde 1999 hasta 2004 se concedieron 8.554 licencias para edificación de nueva planta



### 20 años dedicados a su Volkswagen

Y seguimos avanzando para ofrecerle el mejor servicio postventa. Disfruta de la última tecnología los profesionales mejor preparados y los Recambios y Accesorios Originales Volkswagen

Y ahora benefíciese de todas las ventajas de conducir un Volkswagen con la tarjeta Service Club que encontrará en el Servicio Oficial de Postventa Euromotor Leonés

#### Euromotor Leonés

Carretera de Madrid, Km 250  
24227 León  
Tel: 987 20 10 99  
Fax: 987 21 10 99

Servicio Oficial de Postventa



## Una vía peatonal dinamizará el comercio en el barrio del Ejido

El alcalde de León Mario Amilivia indica que se trata de una "experiencia piloto"

**N. M. F.**

El barrio del Ejido de León contará con una calle peatonal a modo de "experiencia piloto", según anunció el jueves 23 el alcalde Mario Amilivia en su visita al barrio, donde mantuvo un encuentro con el presidente vecinal Mariano Félix. Esta iniciativa supondrá trasladar a un barrio populoso de la ciudad la peatonalización de un vial con el objetivo de dinamizar el comercio y mejorar la calidad de vida de los vecinos. Por ello, el presidente vecinal apuesta por que esta experiencia se realice en el centro del barrio del Ejido. El proyecto de este eje peatonal (la calle aún está sin decidir) ha sido concebido dentro de las iniciativas del Instituto Leonés de Renovación Urbana y Vivienda.

Las primeras peatonalizaciones en León se dieron a primeros de los 90 en el Húmedo. En la segunda mitad de los 90, le siguieron la intervención en la plaza de la Catedral y la Calle Ancha y, más tarde, la calle Burgo Nuevo y el primer tramo de la avenida de Quevedo.

## EXPOSICIÓN



### LEÓN

Casa de las Carnicerías  
Plaza de San Martín, 1  
del 3 de marzo al 2 de abril de 2005

Horario:  
Laborables, de 19 a 21 h.  
Festivos, de 12 a 14 h.

Visitas para centros escolares,  
previa petición de hora. Tfno.: 987 29 27 12

www.cajaespana.es

Caja España  
OBRA SOCIAL



Damos soluciones



JUNTA DE GOBIERNO LOCAL  
**EXCMO. AYUNTAMIENTO DE LEÓN**

-Viernes día 21 de enero de 2005-

En la Casa Consistorial de León, a veintinueve de Enero de dos mil cinco. Bajo la Presidencia del Ilmo. Sr. Alcalde, D. Mario Amilivia González, y con asistencia de los Sres. Rodríguez de Francisco (D. José M.), Saurina Rodríguez (D. Francisco J.), Alonso Pérez (D. M. José), Soto Vega (D. Covadonga), Pérez Cubero (D. Rafael), Valencia López (D. Angel), Guada Sanz (D. Ana María), Ordoñez Maray (D. Ildefonso I.), Cantalapiedra Moro (D. Jesús M.), y la infrascrita Secretaria General, Dña. Carmen Jaén Martín, se reunió, siendo las diez horas, en sesión ordinaria, la Junta de Gobierno Local. Asisten también el Sr. Vicesecretario General D. Santiago Gordón, el Sr. Interventor, D. Francisco García y la Sra. Oficial Mayor, Dña. Marta M. Fuertes.

- ACTA DE LA SESIÓN ANTERIOR.- El acta de la sesión anterior, fue aprobada.

- DESPACHO DE OFICIOS.-

- SOLICITUDES DE INGRESO EN LA RESIDENCIA DE ANCIANOS "VIRGEN DEL CAMINO". - Se acordó aprobar, en sus propios términos, la propuesta formulada por la Comisión Municipal Informativa de Bienestar Social e Igualdad de Oportunidades, en reunión celebrada el día 17 de enero de 2005. Se informaron favorablemente trece expedientes. Asimismo, son denegadas tres solicitudes por no reunir los requisitos establecidos al efecto como precisa residencia asistida.

- INCREMENTO DE TARIFAS DE AUTOTAXIS 2005.

- CONVENIOS INEM 2005.- "Por Resolución del Servicio Público de Empleo de Castilla y León de 17 de Diciembre de 2004, publicada en el B.O. de C. Y L. de 23 de Diciembre siguiente, se han convocado subvenciones para el presente año, cofinanciadas por el Fondo Social Europeo, en el ámbito de colaboración con las Corporaciones Locales para la contratación de trabajadores desempleados en la realización de obras y servicios de interés general y social. SOLICITUD SUBVENCIÓN PARA LA CONTRATACIÓN DE TRABAJADORES DESEMPLEADOS. RESOLUCIÓN DE 17/12/2004.

1.-Acondicionamiento viviendas realjo temporal de afectados por el Área Rehabilitación Integrada de Ciudad Antigua y el Ejido (ARI). Total de trabajadores: 2 Oficiales Albañiles. Presupuesto mano obra: 33.167,93 Euros. Presupuesto Material: 24.000 Euros. Total Presupuesto: 57.167,93 Euros. Ejecución: diez meses.

2.-Eliminación de barreras arquitectónicas y mantenimiento aceras. Trabajadores: 2 Oficiales Albañiles. Presupuesto mano obra: 33.167,93 Euros. Presupuesto Material: 15.000 Euros. Total Presupuesto: 48.167,93 Euros. Período ejecución: diez meses.

3.-Equipamientos relacionados con ocio y cultura en Centros Sociales. Trabajadores: 2 Oficiales Albañiles. Presupuesto mano obra: 33.167,93 Euros. Presupuesto Material: 20.000

Euros. Total Presupuesto: 53.167,93 Euros. Período de ejecución: diez meses.

4.-Trabajos Arqueológicos en la Ciudad de León. Trabajadores: 12. Presupuesto mano obra: 111.272,09 Euros. Presupuesto material: 1.000 Euros. Total Presupuesto: 112.272,09 Euros. Período de ejecución: seis meses.

5.- Acondicionamiento del Centro de Mayores de Puente Castro. Trabajadores: 5 Peones. Presupuesto mano obra: 42.555,49 Euros. Presupuesto material: 212.259,70 Euros. Total Presupuesto: 254.815,19 Euros. Período ejecución: seis meses.

-EXPEDIENTES DE CONTRATACIÓN DE OBRAS, SERVICIOS Y SUMINISTROS.- Vista la propuesta que formula la Junta de Contratación, en relación con la contratación del "Servicio de señalización horizontal de diversas vías de la ciudad de León", mediante procedimiento negociado y sin publicidad, teniendo en cuenta la cuantía del servicio a contratar, se acuerda adjudicar el servicio referido a la entidad "APLICACION DE PINTURAS API, S.A.", en el importe de licitación de 30.050 euros, IVA incluido.

-CERTIFICACIONES DE OBRAS, SERVICIOS Y SUMINISTROS.- "Suministro de cableado y electrónica para el Mercado de Ganados", contrato adjudicado a la entidad "TELECOMUNICACIONES MERINO, S.A.", con importe de 14.123,52 euros, IVA incluido.

-PROYECTO RE URBAN MOBIL PARA LA CIUDAD ANTIGUA Y EL EJIDO: CONVENIO DE COLABORACION CON EL ILDEFE.-El proyecto y la subvención Re Urban Mobil fue aprobado por el Ayuntamiento en el Pleno de 10 de octubre de 2002 y por la Comisión Europea el 16 de octubre de 2002 dentro del V Programa Marco de Investigación y Desarrollo. El socio coordinador y responsable de la ejecución es la ciudad de Leipzig. El primer adelanto de la subvención de 71.292,90 euros fue recibido por el Ayuntamiento el 24 de diciembre de 2002. El proyecto supone una inversión total de 357.000 euros, de los que 178.500 serán aportados por la Comunidad Europea y 178.500 por el Ayuntamiento. El proyecto finalizará en noviembre de 2005. "CONVENIO CON EL ILDEFE. Para el apoyo a la gestión administrativa del proyecto y colaboraciones en los temas socioeconómicos de los estudios a realizar. Importe total: 36.880 euros (5.800 euros en el 2003, 14.580 euros en el 2004 y 16.500 euros en el 2005). Los recursos humanos aportados por el Ildefe serán técnicos en el área de promoción económica y un técnico de transnacionalidad a jornadas parciales durante un periodo de 28 meses". Por otro lado, se aprobó la ampliación de trabajos del Ildefe por 4.000 euros por la "Dirección y realización del estudio Inventario de la actividad económica en la Ciudad Antigua y barrio del Ejido". La ampliación de los objetivos del convenio supone un gasto total de 5.844,18 euros".

-EXPEDIENTE EXPROPIATORIO DE DERECHO DE ARRENDAMIENTO SOBRE PARCELA UBICADA EN SECTOR "LA LASTRA".- APROBACION INICIAL DE RELACION DE BIENES.- Expropiación del derecho de arrendamiento sobre un inmueble integrado en el Sector, destinado a taller de reparación de automóviles, titularidad de F.G.P., cuyo derecho debe extinguirse por su incompatibilidad con el planeamiento urbanístico, a cuyo efecto, y detentando la Junta de Compensación la calidad de entidad beneficiaria de la expropiación, se presenta escrito en este Ayuntamiento en el que formula una relación concreta e individualizada de los bienes o derechos que se consideran de necesaria expropiación.

-EXPEDIENTE EXPROPIATORIO PARA OBTENCION DE TERRENOS DESTINADOS A ZONA VERDE PUBLICA en calle Cabeza de Vacafinca núm. 7. EJECUCION SENTENCIA FIRME.- Se acuerda:

1º.- Reconocer a favor de R.G.S. y M.P.M. el derecho a una indemnización por demora en la determinación del justiprecio, consistente en el interés legal del mismo que asciende a un total de 15.636,90 euros.

2º.- Reconocer a favor de a favor de R.G.S. y M.P.M. el derecho a una indemnización por demora en el pago del justiprecio, consistente en el interés legal del mismo, por un total de 245,15 euros.

-RECEPCIÓN DE OBRAS DE URBANIZACIÓN DE ESPACIO LIBRE entre las calles Cirujano Rodríguez y Babieca en PUENTE CASTRO y devolución de aval depositado por COMERCIAL INDUSTRIAL DE ARIADOS, S.A., en garantía de la ejecución de las mencionadas obras de urbanización, por importe de 33.897,08 euros, según Carta de Pago de fecha 17/10/2001.

-EXPEDIENTES DE LICENCIAS DE OBRAS.- Se otorgaron siete licencias de obras, según los informes emitidos en los distintos expedientes por los Técnicos Municipales.

-EXPEDIENTES DE LICENCIAS DE ACONDICIONAMIENTO DE LOCALES.- Se otorgaron cuatro licencias, según los informes de los distintos expedientes de los Técnicos Municipales.

-EXPEDIENTES DE LICENCIA AMBIENTAL.- Vistos los expedientes de referencia y los escritos remitidos por la Comisión Territorial de Prevención Ambiental informando favorablemente del expediente, se acordó conceder tres licencias ambientales.

-EXPEDIENTES DE LICENCIA AMBIENTAL Y DE OBRAS.- se acordó conceder 5 licencias.

-EXPEDIENTES DE LICENCIAS DE PRIMERA OCUPACION.- Vistos los informes favorables se otorgaron dos licencias.

Y no habiendo más asuntos que tratar, la Presidencia dio por finalizada la sesión, siendo las once horas y cinco minutos del 21 de enero de 2005, de la que se extiende la presente acta, de que, como Secretaria, doy fe.

**EN BREVE**

**HOMENAJE**



**José M<sup>o</sup> Fernández Catón entre Victorino Martín y el obispo Julián López. La Colección Fuentes y Estudios de Historia Leonesa que dirige Catón llega al nº 100**

La presentación del histórico número 100 de la Colección Fuentes y Estudios de Historia Leonesa se convirtió en "una encerrona" de homenaje al fundador y director de la citada colección: José María Fernández Catón, un canónigo archivero con más de 50 años de sacerdocio y cuya investigación tiene como objetivo "dar a conocer lo que un día constituyó el gran Reino de León".

**ECONOMÍA**

**Caja España emite bonos de tesorería por un importe total de 180 millones de euros**

Caja España ha puesto en el mercado su 6ª emisión de bonos de tesorería, por un importe de 180 millones de euros (la suscripción mínima es de 1.000 euros). La emisión es a 5 años, con un tipo de interés creciente desde un 2,5% del primer año hasta el 4% el quinto año. Esta característica asegura al inversor un alto interés independientemente de la evolución de los tipos de mercado.

**LEÓN Y SU ALFOZ**

**Los alcaldes de León y Sariegos unen esfuerzos en saneamiento y transportes**

Mario Amilivia mostró su apoyo en la reivindicación de Ismael Lorenzana para que Sariegos entre a formar parte de la Mancomunidad de Saneamiento Integral de León y su Alfoz para conectarse a la red de colectores del área urbana. La red de tuberías ya se ha completado en Sariegos, Azadinos y Pobladura y sólo falta el ramal de Carbajal, localidad que también demanda más servicios de bus.

**CLINICA DENTAL**  
**Mónica Valenzuela**  
NIÑOS Y ADULTOS  
Colegiada n.º 993-León  
Avda. Mariano Andrés,  
40 - 1º. Itdn.  
24008 León • Tel.: 987 223 427

**FARMACIAS de Guardia de 9,30 a 22 horas**

**Viernes, 25**

- Calle Ancha, 3
- Plaza de la Pícarra Justina, letra A
- Alcalde Miguel Castaño, 36
- Avda. Reyes Leoneses, 14

**Sábado, 26**

- Avda. Reyes Leoneses, 13
- Avda. de Nocedo, 20
- Alcalde Miguel Castaño, 60
- Alcazar de Toledo, 4

**Domingo, 27**

- Moisés de León, bloque 28
- Gran Vía de San Marcos, 6
- Marquesses de S. Isidro, 12
- Dr. Fleming, 8

**Lunes, 28**

- Relojero Losada, 16
- José Agudo, 32
- Avda. de Roma, 4
- Platerías, 7

**Martes, 1**

- Mariano Andrés, 120
- Padre Isla, 46
- Burgo Nuevo, 13
- Cervantes, 3

**Miércoles, 2**

- Astorga, 6
- Santa Clara, 12
- Santa Nonia, 1
- Maestro Nicolás, 46

**Jueves, 3**

- Sancho Ordóñez, 18
- Dr. Fleming, 44
- Sto. Toribio de Mogrovejo, 74
- Ordoño II, 3

**GUARDIAS NOCHE (22-9,30 H.)**

MATA ESPESO.....ORDOÑO II, 3  
RGUEZ.-SAINZ.....BURGO NUEVO,13  
NOTA: El despacho de medicamentos en este servicio nocturno sólo se efectuará con receta médica.

**CONCURSO**

**Entrega del premio a la mejor 'Carta de amor'**

María de los Ángeles López, la propietaria de Insureco, empresa dedicada a los sectores inmobiliarios, de seguros y de viajes, entregó el premio de una noche en el Parador Nacional de San Marcos de León a Gonzalo Mantilla Mancebo, que con su 'Carta dedicada a Mery, mi esposa, que es una rosa' fue el ganador del concurso convocado por Gente en León con motivo del día de San Valentín, patrón de los enamorados. Gonzalo Matilla recibió el premio acompañado de su esposa y eligió San Marcos porque prefirió conocer el mejor hotel de la ciudad y saber donde alojarán a unos amigos de Suiza -donde vivió más de dos décadas-, que en breve vendrán a visitarles. Enhorabuena.

## La Fele promueve una sociedad mercantil para desarrollar León

*Afectaría en principio sólo a la capital y tendría un capital de 6 millones de euros a partes iguales entre empresarios, Ayuntamiento, Junta, Diputación y Caja España*

**J. R. B.**

La Federación Leonesa de Empresarios (FELE) sigue con su apuesta por León. Si hace unos días los 31 constructores asociados en Agelco se hacían cargo de Lagun Air, ahora la propia patronal leonesa anuncia que va a promover una sociedad mercantil con un capital social de 1.000 millones de pesetas (6 millones de euros) y que integrarían a partes iguales los propios empresarios, Caja España, el Ayuntamiento, la Diputación y la Junta. Así lo anunció el presidente de la Fele, José Elías Fernández Lobato, el 22 de febrero.

Esta iniciativa, que se irá negociando con las partes implicadas, aportará al desarrollo de León en proyectos turísticos, deportivos, de congresos, de creación de suelo industrial y todo aquello que demande la sociedad leonesa. Sabemos lo que pasa y lo que tenemos. Queremos ir a la realidad e invertir

para crear futuro", dijo Lobato. La sociedad contaría con la aportación inicial empresarial de 200 millones de pesetas (1,2 millones de euros), pero "no nos importaría doblar la cantidad si se abre el capital hasta los 2.000 millones de pesetas, (12 millones de euros)". Sin embargo, las administraciones implicadas no se muestran partidarias de la nueva sociedad y sólo anuncian su apoyo a proyectos concretos.

Lobato resaltó el buen panorama que por fin ofrecen las infraestructuras de León con las inminentes mejoras en el aero-

puerto, el compromiso de la autovía León-Valladolid, la llegada del Tren de Alta Velocidad en 2007/2008 y la abundancia de suelo industrial. "Lo que no podemos es perder ni un empleo en Renfe". Lobato confía en que el presidente leonés del Gobierno cumplirá sus promesas con la ejecución del Plan Oeste, el Inteco y la Ciudad de la Energía.

Lobato resaltó los buenos datos de creación de empresas (876 en 2004) y de las exportaciones (un 13% más en 2004). El número de ocupados creció en 21.500 en siete años (de los 156.900 de 1997 a los 181.400 de 2004), pero no tuvo reparo en reconocer el suspenso en el desempleo, que creció un 17% (2.500 personas), según la EPA.

Por su parte, Manuel Lamelas resaltó que León es un vergel y sólo hay que explotarlo. "Lo que no puede ser es que después de años sigamos sin el recinto ferial en el campo de fútbol".

**La patronal Fele tendrá que hacer más atractiva su oferta ante la primera negativa de las administraciones**

## El CEL vaticina un 2005 moderado en economía

*La confianza en el desarrollo y crecimiento de la provincia es "muy limitada", según una encuesta*

**N. M. F.**

El Círculo Empresarial Leonés (CEL) presentó el día 23 la encuesta 'Confianza empresarial ante 2005' en la que un centenar de empresarios leoneses "han dibujado una radiografía bastante certera de la realidad empresarial de León", según el tesorero del CEL, Agustín Flores. Los encuestados se muestran "optimistas" frente a la evolución económica de 2005, aunque estiman un crecimiento del 2,7% en León por debajo de la media nacional. El 52% de los consultados opina que las ventas crecerán, aunque menos que en 2004, y un 13% vaticina una disminución. El 66% prevé mantener el número de trabajadores, un 27% hará nuevas contrataciones y un 5% despedirá. Sobre la globalización de la economía, un 52% la considera una oportu-

nidad para sus negocios, frente al 24% que la considera un riesgo. Además, el 30% cree que la ampliación de la Unión Europea pondrá en apuros sus empresas. La confianza para el desarrollo y crecimiento de la provincia es "muy limitada". Baja el atractivo inversor y los encuestados aprecian déficits en polígonos industriales e infraestructuras. Pese a ello, un 56% da un aprobado a la gestión del Gobierno de Zapatero, así como al de Herrera en la Junta, pero suspende a organismos públicos.

**PERJUDICA PERTENECER A CYL**

El 68% de los empresarios leoneses encuestados opina que formar parte de Castilla y León les "perjudica", frente al 6% que cree que León "sale beneficiada". A un 22% no le afecta esta configuración territorial autonómica.

invierte en un lugar de futuro

viviendas de 1, 2, 3 y 4 dormitorios  
garaje y trastero  
locales comerciales

Avda. Dr. Fleming, s/n<sup>o</sup>  
24009 LEÓN  
TEL.: 987 306 770



tu primera vivienda



lista para vivir  
excelentes materiales  
con cocina amueblada\*  
garaje y trastero  
financiación 100%

**Habitarama**  
INMOBILIARIAS Y TURÍSTICAS

Edificio  
**Las Viñas**

Avda. Astorga, 53-bajo  
VIRGEN DEL CAJINO (LEÓN)  
TEL.: 987 300 629

\*financiación limitada



Parte de la plantilla de la tripulación de la nueva Lagun Air posa junto a los aviones ya de vuelta en La Virgen del Camino.

## Lagun Air 'despega' de nuevo con vuelos a Madrid y Barcelona

La compañía adquirida por los constructores leoneses de Agelco contrata a la anterior plantilla y trae a León los 4 aviones para 'volar' a partir del 1 de marzo

J.D.R.

Cuando el 1 de marzo comienzan a operar los vuelos de Lagun Air con destino a Madrid y Barcelona habrá pasado el 'corto' mes de febrero como un espejismo, casi una pesadilla, en la breve historia del aeropuerto leonés. La compañía adquirida por la asociación de constructores leoneses -Agelco- ha resucitado así una actividad que dejaban en la cuneta los anteriores gestores tras año y medio de operar desde La Virgen del Camino.

Lo más importante no será que haya más posibilidades de volar con destinos distintos desde León, sino que una plantilla de 60 trabajadores (de 62) vuelven a recuperar su trabajo,

además de tener la posibilidad de adquirir parte del 40% de las acciones que Agelco ha abierto a otras opciones empresariales.

De momento, Madrid y Barcelona serán los primeros destinos (al igual que ya lo hace y en solitario desde 1999 la otra operadora, Air Nostrum), pero se estudiarán otras posibilidades. El vuelo a Madrid sale de La Virgen a las 8,30 de la mañana y regresa a las 19,50 (parte de la capital de España a las 18,45); el de Barcelona sale a las 9,25 y regresa a las 19,10 (parte de la Ciudad Condal a las 17,20).

En las próximas semanas se podrían retomar los destinos anteriores que se mantenían con Málaga, Valencia, Palma de Mallorca, Pamplona o Alicante.

### Más presencia en León y cambio de nombre

Los nuevos gestores de Lagun Air tienen claro que la compañía debe tener más presencia con León, sin que ello vaya a cerrar posibilidades de expansión a la compañía. En los próximos días se cambiará el nombre (se baraja Air León o León Air) y de momento se podrán adquirir billetes en la sede de Agelco de la capital leonesa, en la calle Padre Arintero, 11-bajo, una bocacalle de la Plaza de la Inmaculada.

## La Cámara de Comercio de León apoya la Semana Santa para atraer turismo

Distribuirá 15.000 dípticos y 30.000 postales entre las entidades que tengan relaciones comerciales con el exterior a fin de que las incluyan en sus correos

Natalia Moreno Flores

El presidente de la Comisión de Comercio Exterior de la Cámara de Comercio de León, Pablo San José, presentó el miércoles 23 una campaña que, por tercer año consecutivo, tiene como fin apoyar y promocionar turísticamente la Semana Santa leonesa para atraer un mayor número de turistas a la ciudad. De esta forma, y bajo el lema 'Ven a León en Semana Santa', la Cámara de Comercio distribuirá más de

30.000 postales con imágenes representativas de la Pasión leonesa entre empresas, colectivos e instituciones que mantengan relaciones comerciales fuera de la provincia con el objetivo de que incluyan en su correo ejemplares de estas postales promocionando turísticamente el septenario leonés, declarado en 2002 de Interés Turístico Internacional.

La Cámara de Comercio incluirá asimismo, y por vez primera, la distribución de 15.000

dípticos que recogen las tradiciones de la Semana Santa de León.

### 4.000 POSTALES EN 2004

En la edición de 2004, la Cámara de Comercio distribuyó más de 4.000 postales. Sus destinatarios fueron "principalmente, empresas radicadas fuera de León, visitantes de los días previos a la Semana Santa y colectivos profesionales", dijo San José, asegurando que esta iniciativa continuará en próximas ediciones.

### EN BREVE

#### CUENTA SOLIDARIA



El presidente de Caja España con los representantes de las tres ONGs.

### Caja España entrega 150.000 euros a tres ONGs para los afectados por el maremoto

El presidente de Caja España, Victorino González, entregó el 22 de febrero un cheque de 50.000 euros a cada una de estas 3 ONGs: Unicef (recogido por Emilio Fernández), Mensajeros de la Paz, del padre Ángel, y la Fundación Vicente Ferrer. Caja España abrió el 30 de diciembre una cuenta solidaria con 12.000 euros (2096-0000-89-32438918049) para recaudar ayuda para los afectados del maremoto, que irán recibiendo más ayuda económica.

#### SOLIDARIDAD



El jefe de Negocios de La Caixa, Pablo Sancho (centro) en la firma.

### La Caixa apoya dos proyectos de Aspaym y Amidown para integración de discapacitados

La Obra Social de La Caixa firmó la entrega a la Asociación de Amigos Síndrome de Down de León de 30.000 euros para desarrollar un programa de inserción sociolaboral mediante el empleo con apoyo para 23 discapacitados intelectuales; y otros 20.000 a Aspaym para realizar el proyecto de integración laboral en las sedes de León y Camponaraya. La Caixa ha seleccionado estos dos proyectos de entre nueve de toda la Comunidad Autónoma.

#### SAN ANDRÉS DEL RABANEDO

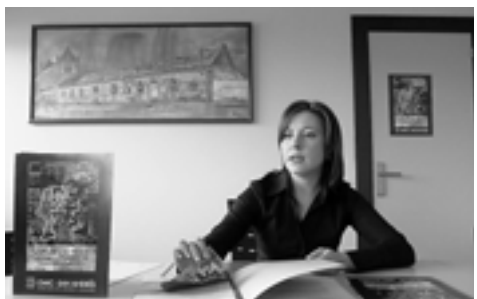

Inmaculada Bartolomé, concejala de Sanidad y Consumo de San Andrés.

### El Ayuntamiento recuerda a los comercios que es obligatorio exponer los precios al público

La concejalía de Sanidad y Consumo de San Andrés ha puesto en marcha una campaña informativa dirigida a los establecimientos informándoles de la obligatoriedad de exponer al público los precios de los productos. Pese a que hay un millar de comercios se han editado 5.000 carpetas para que llegue también a los consumidores. Una vez finalizada la campaña habrá inspecciones en los establecimientos para comprobar que cumplen la normativa.

## Todos los escombros de construcción de la provincia irán a centros de tratamiento

*El Consorcio Provincial -Gersul- conocerá en breve las cinco ofertas presentadas en la redacción del Plan de Gestión de Residuos de Construcción y Demolición que contemplará dos centros de recepción y control*

**Juan Daniel Rodríguez**

Todos los escombros de construcción de la provincia se depositarán y gestionarán de forma conjunta y ordenada en un plazo razonable de tiempo. Así lo ha adelantado a este periódico el gerente del Consorcio Provincial de Residuos de León (Gersul), Secundino Prieto.

Estos residuos, que cada año se generan por cientos de miles de toneladas, se vienen depositando en la actualidad de forma caótica y desordenada sin el control municipal que tiene las competencias en la materia.

En los próximos días los responsables de Gersul conocerán con la apertura de plicas las cinco ofertas presentadas por otras tantas empresas que han concurrido al concurso de redacción del Plan de Gestión de Residuos de Construcción y Demolición, más conocidos por las siglas RCD, para proceder a su estudio y su posterior adjudicación.

Después de poner en marcha la gestión provincial de las basuras con el diseño, ubicación, construcción y puesta en marcha del CTR en San Román de la Vega, la gestión de los escombros a nivel provincial se presenta desde el Consorcio Provincial -Gersul- como todo un "reto".

Según ha avanzado el gerente de Gersul, el tratamiento de estos escombros es mucho más sencillo que el de las basuras, pues tan sólo bastaría con separar los férricos mediante imanes y el resto de materiales bastaría con su compactación a base de triturarlos de forma mecánica.

"Si para las basuras estaba claro que con un CTR sería suficiente, para los RCD sabemos que al menos tendrá que haber dos instalaciones, una en las inmediaciones de la ciudad de León y otra en la de Ponferrada, aunque no sería descartable algún otro centro", indicó Prieto.

Nuevamente, al igual que con las basuras, se presume que será la ubicación de los centros de tratamiento el caballo de batalla de este proyecto, cuya puesta en marcha podría superar en presupuesto poco más de 6 millones de euros. El servicio aplicará, como parece evidente, una tasa a quien genera los escombros.

**Los dos centros de tratamiento de los RCD estarán en los radios de León y de Ponferrada**

**La guerra volverá a desatarse en la búsqueda de terrenos; el coste puede superar los 6 millones**

### Con la necesaria implicación de las constructoras

*Con lo que ya se cuenta desde Gersul es que el éxito en la gestión de los RCD tan sólo estará garantizado desde el momento que se impliquen las empresas de construcción, tanto en la recogida de los escombros en contenedores especiales como en su posterior transporte. Para ello se deberá llegar a acuerdos con las asociaciones de constructoras como Agelco-Fele- o con el Círculo Empresarial Leonés.*

*Y es que si los constructores leoneses han podido ponerse de acuerdo para re- flotar Lagun Air (todo un ejemplo) no será difícil que se puedan organizar para eliminar educadamente los escombros.*

### EN BREVE

VILLAORNATE Y CEBRONES

#### Concluyen las obras culturales de restauración

■ El jefe del servicio territorial de Cultura, Jaime Lobo, ha procedido a la recepción de las obras de restauración realizadas en el retablo mayor de la iglesia parroquial de Villaornate y en las pinturas murales de origen medieval de la iglesia de Cebrones del Río por la Junta de Castilla y León con un presupuesto global de 129.000 euros.

POLA DE GORDÓN

#### Interior subasta el viejo cuartel de la Guardia Civil

■ El Ministerio del Interior ha aprobado una resolución que establece la enajenación mediante subasta pública de la antigua casa cuartel de la Guardia Civil de Pola de Gordón, que se celebrará el 4 de abril en la sede del propio Ministerio en Madrid. El edificio tiene una superficie de 1.135 metros cuadrados y sale al precio de 193.000 euros.



**HAY SILENCIOS QUE DAN MUCHO QUE HABLAR.**

Cuando eres el primer fabricante de motores gasolina del mundo, sólo queda un objetivo: ser el mejor fabricante de motores diésel del mundo. Por eso hemos creado el nuevo motor diésel i-CTDI, elaborado exclusivamente en aluminio. Consumo menos, es más ligero y, sobre todo, es tan silencioso que dará mucho que hablar. Un innovador motor diésel que completa la gama Accord sin renunciar a un amplio equipamiento: control de estabilidad VSA, frenos ABS con EBD, el airbag, radio CD y control del climatizador dual en la pantalla táctil del navegador. Gama Accord gasolina y diésel de 140 a 100 CV desde 21.900 €, IVA incluido al Público y IVA incluido para IVA transporte, IVA de instalación y 3 años de garantía. Motor disponible a 3, sin límite de Km, a través de la Red de Concesionarios Oficiales de venta de vehículos HONDA en Provincia y España. \* Según motor.

**Nuevo ACCORD i-CTDI**

**Portillo Motor, S.L.**  
C/ra. Valdearroyo s/n (Ato del Portillo). Tel. 967 26 08 25. VALDEARROYO, LEÓN. \* Contacte con nosotros para más información y solicitud de prueba.



El temporal ha dejado muy buenas condiciones para San Isidro, aunque el resto de la montaña sufriera sus efectos; los copos apenas cuajaron en la capital.

## Las nubes dejan de regalo espesores de hasta tres metros en San Isidro

*Las nevadas de los últimos días han permitido reabrir hasta 13 pistas de nieve polvo pisada posibilitando la práctica del esquí en 13,5 kilómetros; las previsiones más optimistas apuestan por poder habilitar el 100%*

J.D.R.

Las previsiones son algo más optimistas que la pasada semana para poder disfrutar de la nieve en la estación provincial de San Isidro. Con temperaturas ideales para conservar y fabricar el elemento blanco (-5°), de momento están abiertas 13 pistas (6 rojas o de dificultad alta; 6 azules, dificultad media; y 1 verde, dificultad baja) de las zonas de Salencias, Cebolledo y Requejines que equivalen a 13,5 kilómetros esquiabiles.

Al cierre de esta edición se seguía trabajando en el acondicionamiento de la zona alta de Riopinos, con espesores de nieve polvo pisada que oscilaban entre los 100 centímetros de la cota 1.500 y los 300 en la cota 2.000. Una 'reserva' que de no soplar viento sur o que caiga lluvia en abundancia se podría hablar de que la temporada se pueda alargar hasta mayo, sino al menos salvar la Semana Santa y la posterior (blanca) al ser este año la habilitada por la Junta sin clases.

Los accesos por las dos vertientes del puerto de San Isidro requerían cadenas al cierre de esta edición, una incidencia sin duda corregible.

Las pistas habilitadas son, azules: La Travesía (1.715 metros), Del Oso (1.240), El Valle (1.650), Los Piornos (1.020), La Perdiz (850) y F-2 (735); rojas: Los Sentiles (1.210), Vegarada Express (1.125), El Circo (1.360), La Torguga (1.020), Las Lomas I (765) y F-1 (620); la verde es Debutantes Salencias (140 m.).

### ▼ Cinco kilómetros esquiabiles en Leitariegos

*La estación lacianiega de Leitariegos sigue con su buena racha. Para los próximos días tendrá en funcionamiento 2 telesillas, 2 telesquís y 8 pistas con 5 kilómetros esquiabiles y espesores entre 40 y 110 centímetros de nieve polvo.*

### La Cueva de Valporquero abre de nuevo el 4 de marzo

*Permanecerá abierta los fines de semana hasta el 6 de mayo; y luego a diario*

J.D.R.

Fue en Plena Navidad en el pasado mes de Diciembre cuando cerraba sus puertas al público las visitas turísticas en la Cueva de Valporquero cuando la Diputación Provincial ya ha programado el calendario de la caverna para el 2005.

El próximo viernes 4 de marzo comienza una nueva temporada turística después de que durante la pasada pasaran casi 72.000 visitantes por la cueva ubicada en el municipio de Vegacervera. La temporada se alargará este año hasta el 11 de diciembre. Durante los meses de marzo y abril Valporquero permanecerá abierta al público los viernes, sábados y domingos, además del 21 al 27 ininterrumpido coincidiendo con las fechas de Semana Santa. A partir del día 6 de mayo permanecerá abierta a diario hasta el 2 de octubre. Precisamente en octubre y noviembre el público podrá visitar la cueva también de viernes a domingo y los puentes festivos de El Pilar y de Todos los Santos. En diciembre estará abierta del 2 al 11 fecha en la que se cierra la temporada.

La tarifa de entrada oscila entre los 2,60 euros aplicable a los centros educativos y asociaciones de la 3ª edad, y los 6,10 euros de la entrada especial de adulto, que incluye el recorrido completo y guiado a la cueva. La taquilla permanecerá abierta de 10 a 17 horas en los meses de fines de semana y de 10 a 14 y de 15,30 a 19 horas de junio a septiembre.

# León, para ti



...Con la Historia,  
con la Cultura,  
con las Tradiciones,  
con el Progreso,  
con el Futuro ...





DIPUTACIÓN DE LEÓN



## El consumo de medicamentos genéricos en Castilla y León fue del 12% en 2004

Para la Junta es un buen dato que en los tres últimos años se haya duplicado el número de estos envases prescritos por los médicos del Sacyl, pues constituye un gran elemento de contención del gasto farmacéutico

### Gente

El consumo de medicamentos genéricos en Castilla y León a lo largo de 2004 ha alcanzado el 11,85% sobre el total de especialidades prescritas por los médicos de SACYL, cifra que supone un importante incremento del 2% sobre el año anterior, en el que el 9,86% de los envases recetados fueron genéricos.

Con los resultados obtenidos en 2004 se han cumplido los objetivos establecidos por la Consejería de Sanidad -en los planes de gestión de SACYL-, para potenciar el mayor consumo de especialidades farmacéuticas genéricas (EFG), ya que la prescripción de este tipo de medicamentos constituye una de las principales herramientas de contención del crecimiento del gasto farmacéutico.

Como dato comparativo, en sólo tres años casi se ha conseguido duplicar el número de envases de genéricos prescritos en Castilla y León, ya que el balance de 2001 reflejaba un porcentaje del 6,60% en el conjunto de la Comunidad.

Es indicativo también el crecimiento en el mes de diciembre pasado, con una media superior al 13% y con provincias por encima del 15%, caso por ejemplo de Palencia o Valladolid.

Por lo que se refiere al importe sobre el total de la factura farmacéutica, el año pasado los genéricos supusieron un coste



El consumo de medicamentos genéricos no afecta en la seguridad ni en la calidad que es idéntica a los de marca.

en Castilla y León de más de 35 millones de euros.

Los genéricos son medicamentos con la misma eficacia terapéutica, seguridad y calidad que el original, siendo su precio sensiblemente menor, pero con las mismas sustancias medicinales que su medicamento de marca equivalente. Además, su eficacia está asegurada porque debe estar avalado por más de 10 años de uso clínico continuado. El genérico también tiene una seguridad y una calidad garantizadas, al tener el mismo perfil de seguridad que el de marca.

ESPECIALIDADES FARMACÉUTICAS GENÉRICAS EN SACYL					
PROVINCIAS	% ENVASES GENÉRICOS SOBRE TOTAL 2003	% ENVASES GENÉRICOS SOBRE TOTAL 2004	INCREMENTO 04 -03	% ENVASES DICIEMBRE 2004	IMPORTE € GENÉRICOS 2004
ÁVILA	11,44	12,88	1,43%	13,52	3.037.669,02
BURGOS	9,99	11,71	1,71%	12,97	4.684.737,64
LEÓN	9,53	11,36	1,84%	12,74	7.241.031,02
PALENCIA	11,75	13,84	2,09%	15,70	2.693.128,06
SALAMANCA	7,52	10,03	2,50%	10,87	4.273.499,19
SEGOVIA	10,53	12,62	2,09%	12,94	2.169.237,02
SORIA	11,50	13,60	2,10%	14,66	1.623.603,15
VALLADOLID	11,01	13,35	2,34%	15,16	7.297.939,63
ZAMORA	7,94	9,32	1,38%	9,90	2.444.157,36
CASTILLA Y LEÓN	9,86	11,85	1,99%	13,09	35.445.002,09

## Aprobada la contratación de 75.000 vacunas para la campaña de 2005

### Gente

La Junta de Castilla y León, mediante acuerdo de su Consejo de Gobierno, ha contratado, por importe máximo de 2.700.000 euros, el suministro de 75.000 dosis de vacunas con destino al programa del calendario oficial de vacunaciones 2005.

El Programa de Vacunaciones de Castilla y León tiene como objetivo mejorar la salud de la población infantil castellana y leonesa, ya que la vacunación constituye una intervención sanitaria eficiente de gran repercusión en la asistencia y una de las medidas más eficaces de salud pública en la prevención de enfermedades que afectan a todos los ciudadanos, pero con especial repercusión en la infancia y la adolescencia.

Actualmente, en los calendarios oficiales de vacunación de toda España y en relación con el Plan internacional de erradicación de la poliomielitis que establece la Organización Mundial de la Salud, se ha consolidado el uso de la "vacuna polio inactivada inyectable o vacuna pentavalente".

Esta vacuna es más eficaz desde el punto de vista inmunológico y su uso, iniciado en 2004, fue aprobado por el Consejo Interterritorial del Sistema Nacional de Salud celebrado en enero de 2003.

## Ruiz defiende el actual modelo de financiación

Las autonomías del PP exigen que Zapatero negocie con "rigor y perseverancia" los fondos europeos

### Gente

La vicepresidenta primera de la Junta, María Jesús Ruiz, defendió que el actual modelo de financiación autonómica es "bueno" y cuenta con instrumentos todavía por desarrollar. A pesar de ello, Ruiz, quien inauguró en Valladolid el Encuentro sobre Hacienda y Financiación, que congregó a responsables de las comunidades gobernadas por el PP, insistió en que si el Gobierno del PSOE quiere revisar el modelo deberá partir "de poner más dinero en la mesa". En este sentido, destacó que "lo que no puede ser es una revisión basada en las comunidades autónomas que quieren quebrar

los principios de equidad y solidaridad del territorio". Por eso abogó por un modelo que siga teniendo en cuenta a la hora del reparto de fondos criterios como población o territorio. La vicepresidenta primera del Ejecutivo autonómico también reiteró una y otra vez la necesidad de que el Gobierno central defienda el mantenimiento de los fondos europeos para la Comunidad tras su salida del Objetivo 1, así como para el resto de España. Ruiz solicitó al Ejecutivo socialista "el mismo nivel de exigencia" en Europa que el mantenido por los gobiernos de Aznar, y "rigor y perseverancia" en la negociación.

## La Junta confía en que el puerto seco de Chozas será pronto una realidad

El consejero de Fomento asegura que "es una oportunidad histórica" contar con la infraestructura que dará servicio a la gran ampliación del Musel de Gijón

### Gente

Las obras de ampliación del puerto Gijónés del Musel ya han comenzado y antes de cuatro años deberán estar concluidas, unos trabajos que supondrán duplicar la capacidad de esta infraestructura y una inversión de 580 millones de euros. Esta gran inversión requerirá la creación de plataformas logísticas, más conocidos como puertos secos, para absorber la gran cantidad del volumen de mercancías que se prevén y que en la provincia de León pueden hacer resucitar el proyecto del puerto seco de Chozas, concretamente en el Cetele que lleva año y medio en construcción.

Así lo ha confirmado el consejero de Fomento de la Junta de Castilla y León, Antonio Silván, quien ha confesado que se está negociando con las autoridades portuarias del Musel en el desarrollo de un convenio que permita aprovechar la ampliación del puerto.

Así, la Junta descartaría la posibilidad del puerto seco de La Robla (que se había planteado como almacenamiento de carbón) y apuesta por Chozas, sin descartar de momento la posibilidad de que se habilite otro en Toral de los Vados.

Por otra parte, el sector ferroviario de UGT en León ha avanzado ya su apoyo total a la

creación de estos puertos secos al entender que "es una oportunidad única el desarrollar los proyectos de puertos secos con la ampliación del Musel".

Hay que recordar que hace dos años las autoridades del Puerto de Gijón se habían decantado por Venta de Baños como opción de puerto seco que competía en posibilidades con uno en León, después de la creación de una plataforma en defensa de la opción de la localidad palentina. Sin embargo parece que las puertas parecen ahora más abiertas para que León pueda aprovecharse también de las nuevas sinergias en favor del territorio provincial.

**BALONMANO**

## El Ademar busca en el mercado un sustituto para el noruego Vatne

**Gente**

El Ademar ya está tratando de hacer un equipo más competitivo de cara a la próxima temporada y en esa dinámica de fichajes que se avecinan, comunicó días atrás a Stian Vatne que no cuenta con él para la próxima temporada. Así lo manifestó el jugador a la conclusión del último partido y así lo ratificó el presidente de la entidad más tarde. "La idea del club pasa ahora mismo por buscar un jugador para la primera línea que realice por igual tareas ofensivas y defensivas", manifestaba Juan Arias.

Las vuelven vuelven ahora a fijarse en Mariano Ortega, jugador que desde siempre ha sido pretendido por Manolo Cadenas para el Ademar y que en el presente año finaliza contrato con su actual club, el Ciudad Real. De todas maneras, la decisión del internacional español tardará aún bastantes semanas en producirse.

**FUTBOL / SEGUNDA B**

## La Cultural no tiene claro si cesar a Cantarero fue lo mejor

*Mientras los directivos del club leonés podrían ver factible la vuelta del anterior entrenador, Ramón Fernández no es partidario de dar marcha atrás a lo hecho*

**F.J. Balbuena**

Cuando los máximos dirigentes de la Cultural tomaron la decisión de cesar a García Cantarero al frente de la primera plantilla, no se esperaban que las cosas siguieran por el mismo camino que entonces, pero con una derrota más. El dicho de que a entrenador nuevo, victoria segura, no se cumplió en Alfaro, donde los leoneses se dejaron remontar el gol que habían conseguido para acabar perdiendo.

Las buenas intenciones continúan en la plantilla y se sigue pensando en reflotar un equipo seriamente dañado en sus aspiraciones y en su credibilidad. González Villamil, que ya se podrá sentar en el banquillo el domingo 27 ante el Recreación de La Rioja, ha tratado durante toda la semana de levantar la moral de sus hombres mientras que su antecesor en el cargo visitaba las instalaciones del Antonio Amil-



La plantilla de la Cultural volvió al trabajo para preparar el próximo choque.

via para resolver su finiquito y pactar con los máximos dirigentes del club la forma en las que va a percibir las cantidades que se le adeuden. Cantarero, así lo acordó, irá cobrando sus emolumentos hasta el 2006.

Pero lo preocupante son las declaraciones del presidente y sus vicepresidentes, argumentan-

do que la decisión de cesar a García Cantarero se había tomado de una manera "muy precipitada y pensando en lo que querían los aficionados", mostrándose partidario de que "los entrenadores puedan cumplir sus contratos íntegros". Pero Ramón Fernández sigue sin ser partidario de dar marcha atrás en sus decisiones.

**EN BREVE**

**POLIDEPORTIVO**

### En verano, el Palacio tendrá nuevo parque

■ De algo tenían que servir las muchas quejas que desde los diferentes clubes de León se hacen semana tras semana, especialmente cuando una lesión recae sobre alguno de sus jugadores. El vetusto parque del Palacio de Deportes, causante de muchos de esos males según los protagonistas, será sustituido en verano por una pista de parque flotante mucho más blanda que la existente ahora.

**GOLF**

### León acogerá el nacional el próximo año

■ El León Club de Golf acogerá el Campeonato de España absoluto de dobles e individual masculino que se celebrará del 3 al 10 de septiembre de 2006. "Es una satisfacción increíble que nos lo haya dado, pues éste es un campo relativamente joven" aseguraba el gerente del León Club de Golf, Pablo Riestra, al conocer la noticia. Para De Francisco, el torneo tiene garantizado todo el apoyo municipal.

**BALONCESTO / LIGA FEMENINA**

### El Acis Sufi no se fía de un mejorado Arranz

■ La victoria del pasado fin de semana frente al Yaya María ha dado nuevas alas a un Acis Sufi que esta semana vuelve a jugar en casa, recibiendo en esta ocasión a un Arranz Acinas que ha mejorado mucho en esta segunda vuelta tras las incorporaciones realizadas. Las leonesas, pese a la cómoda victoria obtenida en Burgos ante este mismo equipo en la primera vuelta, no se fían en exceso.

**BOXEO**

## El actor Dani Guzmán estrena guantes en León

*El popular actor de "Aquí no hay quien viva" debuta en la capital formando parte de un combate benéfico*

**Gente**

Daniel Guzmán, Goya al mejor cortometraje del 2004 y actor de la serie 'Aquí no hay quien viva' de Antena 3 Televisión, encarnando al novio de 'la pija' se estrenará en León como boxeador en un combate de exhibición frente a Fidel Martín. "Me pareció una causa muy bonita y en la medida de mis posibilidades quiero ayudar a recaudar fondos", manifestó el actor. Todo ello dentro de la velada organizada por el promotor José Luis Sousa a favor de Cruz Roja de León y que se celebrará el viernes 4 de marzo en el

Palacio de Deportes de León.

El responsable de este evento, que tiene como combate estelar al que enfrenta al argentino Sergio Martínez con el español Alberto Airepetián, espera recaudar 40.000 euros que irán para las arcas de la asociación leonesa. Las entradas ya se encuentran a la venta en las taquillas del Ayuntamiento, la cafetería La Farola -en Alfonso V- y la cafetería Guzmán -Condesa de Sagasta- al precio de tres euros la grada, diez euros las sillas de pista sin numerar y veinte euros la zona vip, más cercana al cuadrilátero.

**AGENDA DEPORTIVA**

Categoría	Competición	Lugar	Hora	D
<b>■ Fútbol</b>				
Segunda B	Cultural - Recreación La Rioja	Est. Antonio Amilivia	17:00	27
	Marino Luanco - Ponferradina	Luanco	17:00	27
3ª División	Norma - Cultural B	Norma	16:30	27
	Huracán Z - Cristo Atico.	San Andrés Rab.	12:00	27
	Hullera - Jher Iscar	Ciñera de Gordón	16:00	27
	Valladolid - La Bañeza	Valladolid	16:30	27
	Prom. Ponferrada - Almazán	Ponferrada	17:00	27
Honor Juvenil	Conxo - Puente Castro	Conxo	12:00	27
	Racing Club - Cultural	Ferrol	16:30	26
<b>■ Baloncesto</b>				
Liga LEB	Valls - Balonc. León	Pab. Joana Ballart	21:00	25
Liga EBA	Un. Valladolid - Ba. León	Valladolid	12:30	27
Honor fem.	Acis Sufi - Arranz Acinas	Pab. San Esteban	20:30	26
<b>■ Balonmano</b>				
Liga Asobal	Altea - Ademar León	Altea	17:00	27
Honor femen.	Akaba - León Cleba	San Sebastián	19:30	26
1ª masculina	Ademar - Portadeza	Pabellón Universidad	13:00	27

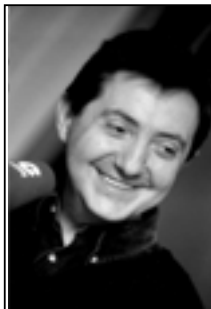

LA MAÑANA DE LA COPE

# FEDERICO JIMÉNEZ LOSANTOS

LEÓN - 4 DE MARZO - TEATRO EMPERADOR



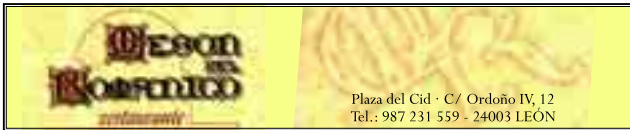

Plaza del Cid - C/ Ordoño IV, 12  
Tel.: 987 231 559 - 24003 LEÓN



Paraje Las Bodegas, s/n - 24767 Jiménez de Jaramuz (León)  
Tel.: 987 66 42 24 - Fax: 987 66 42 27 - e-mail: bodegacaprieho@terra.es



Ahora en Eras de Renueva  
Avda. Reyes Leoneses, s/n  
24008 León - Tel. 987 236 824



# Restaurante Rancho Chico

La reciente inauguración y el cambio de dirección del restaurante Rancho Chico de Eras de Renueva es la novedad más destacada del panorama gastronómico de la capital. Ese cambio conllevará seguro algunos otros, como la adecuación de la cocina con ciertas pretensiones de vanguardia que se practicaba allí a otra un poco más tradicional, con una carta que combine aquellos platos con toques modernos y además las especialidades "de toda la vida", atenta a nuestros productos con Denominación de Origen.

El establecimiento se suma a la oferta de una zona de moda, en un entorno privilegiado, a escasos metros de San Marcos. Es otra apuesta del conocido hostelero Esteban Díez, el tercer local de la "marca" Rancho Chico que se inició en el mesón de la Plaza San Martín hace nada menos que un cuarto de siglo.

El nuevo reto cuenta con la garantía de continuidad de Marcelo en los fogones; a su cocina de autor y abastecida de productos de mercado se añade ahora esa nómina de platos "de la casa" y que se nutre más de nuestros productos autóctonos. Es lo que ocurre con los entrantes variados, que dan paso a platos principales de carne (lecha-



El moderno comedor está habilitado para celebraciones y banquetes, con capacidad para más de cien personas.

zo, solomillo al Cabrales) o pescadito (rodaballo con rissoto a la plancha, bacalao confitado con crema de guisantes).

Destacan, por su novedad, los postres de elaboración propia, tan atractivos como sofisticados. Y merece la pena la carta de vinos, con referencias de las principales denominaciones (Riberas, Riojas, Bierzo, Rueda) a precios contenidos.

El precio medio de la carta se sitúa en torno a 28 euros.



Las autoridades locales acompañaron en la inauguración a Esteban Díez.

## LA CARTA

- Rodaballo con rissoto a la plancha, al perfume de cava
- Bacalao confitado con crema de guisantes
- Lechazo leonés con pimientos de El Bierzo
- Solomillo al Cabrales
- Cochinito confitado con cognac en dos texturas
- Coulant de chocolate (bizcocho de chocolate líquido) con helado de plátano
- Plato de frutas y especias
- Tarta Alaska

## MENÚ DEL DÍA

El menú diario, con tres entrantes y tres segundos platos a elegir, tiene un precio de 9 euros. Los fines de semana, menús especiales a 12 euros.

## ENTRANTES DE LUJO

- Carpaccio de ternera: solomillo arreglado con capas de finas hierbas, cortado muy fino y forrado con un aro de verduras, con vinagreta de trufas y escamas de parmesano.
- Carpaccio de salmón: la misma elaboración anterior, pero con el salmón marinado en eneldo y con vinagreta de lentejas.

**Rancho Chico** Dirección: Avda. Reyes Leoneses s/n. Eras de Renueva. LEÓN. Tfno.: 987 236 824 (Cierra los martes)

**OFERTAS TPV TÁCTIL**  
Restaurantes  
Cafeterías  
Pubs, Disco.  
Cervecerías  
Turismo Rural

Peluquerías  
Pastelerías  
Comercio  
Talla y Color

**Infotel**  
Tr. Ana Mogas, 4  
987 875 788

**RESTAURANTE**  
**EL LLAR**  
TABERNA LEONESA

Plaza San Martín, 9 • 987 25 42 87 - 987 21 24 23  
BARRIO HÚMEDO - LEÓN

**ROSETON**

C/ Ancha nº 18  
Tel.: 987 236 594 • Fax: 987 271 572  
e-mail: hparis@lesein.es

**EL MOLINO DE ANGEL**  
RESTAURANTE  
Ctra. Puente Villarente  
a Boñar, Km. 1,5  
Tel. 987.312.353

La mejor opción para tu Boda

www.elmolinodeangel.com



**D E M U S E O S P O R L E Ó N**

**CATEDRALICIO-DIOCESANO**

(Acceso desde el Claustro de La Catedral). Plaza de Regla, 4. León. Horario: Todos los días, de 9.30 a 13 y de 16 a 18.30 horas. Los sábados, de 9.30 a 13.30 horas.

**REAL COLEGIATA DE SAN ISIDORO**

Plaza de San Isidoro, 4. León. Horario: Todos los días de 10 a 13.30 y de 16 a 18.30 horas. Cierre domingos tarde, lunes y primera quincena de febrero.

**MUSEO DE VELA ZANETTI**

Casón de Villapérez. C/ Pablo Flores. León. Horario: Todos los días, de martes a viernes, de 10 a 13.30 y de 17 a 20 horas. Sábados y domingos, de 17 a 20 h. Cierre los lunes.

**CASA DE LAS CARNICERÍAS**

Plaza de San Martín. León. Horario: de 19 a 21 horas (laborables) y de 12 a 14 horas (festivos).

**EDIFICIO GAUDI 'BOTINES'**

Plaza de San Marcelo. León. Horario: de 19 a 21 horas (laborables) y de 12 a 14 horas (festivos).

**ETNOGRÁFICO PROVINCIAL**

Puerta de la Reina, 1. León. Horario: de 10 a 14 horas de lunes a viernes. Todos los fines de semana permanece cerrado.

**MUSAC. ARTE CONTEMPORÁNEO DE CASTILLA Y LEÓN**

Avda. de los Reyes Leoneses, 24. León. Horario: inauguración prevista para el mes de abril. (www.musac.org.es). Tel.: 987 09 00 00

**ARQUEOLÓGICO PROVINCIAL**

Plaza de San Marcos, s/n. León. Horario: de martes a sábado, de 10 a 14 y de 17 a 20 horas. Domingos de 10 a 14 horas. Cierre los lunes.

**MUSEO DE LA SEMANA SANTA**

Iglesia de Santa Nona. C/ Santa Nona. León. Horario: de 10.30 a 13.30 horas y de 16.30 a 19.30 horas. Abierto todos los días. Gratuito.

**MUSEO DEL CHOCOLATE**

C/ José M<sup>a</sup> Goy, 5. Astorga (León). Horario: de 10 a 13.30 horas y de 16.30 a 20 horas. Todos los sábados por la tarde permanece cerrado.

**CATEDRAL DE ASTORGA**

Plaza de la Catedral. Astorga (León). Horario: de 10 a 14 y de 16 a 20 horas (verano) y de 11 a 14 y de 15.30 a 18.30 horas (invierno).

**FERRERÍA DE SAN BLAS**

Casa de Cultura. Sabero (León). Horario: de 18 a 20 horas todos los días y los sábados y domingos, de 11.30 a 13.30 horas.

**CIENCIAS NATURALES**

Ctra. León-Astorga, s/n. La Virgen del Camino (León). Todos los días de 10 a 19 horas.

**LOS CAMINOS. PALACIO DE GAUDI**

Plaza Eduardo Castro, s/n. Astorga (León). Horario: de 10 a 14 y de 16 a 20 horas. Todos los domingos el museo permanece cerrado.

**CULTURA ANTIGUA**

C/ Fernández, s/n. Lorenzana (León). Horario: de 17 a 19 horas. Hay también visitas los domingos, excepto en los meses de verano.

**VILLA ROMANA DE NAVATEJERA**

Carretera de Cármenes, s/n. Navatejera (León). Todos los días de 10 a 14 y de 16.30 a 20 horas. Los domingos, de 10 a 14 horas.

**MUSEO DE LA FAUNA SALVAJE**

Valdehuesa-Boñar (León). Engloba museo entomológico, museo ornitológico, galería de arte, aula interpretación, cafetería y tienda. Horario: de martes a domingo, de 10 a 20 horas. Lunes cerrado.

**MUSEO ROMANO**

Astorga (León). Horario: Todos los días de 11 a 14 y de 17 a 20 horas. Domingos y festivos, cerrado por la tarde y los lunes todo el día.

**ALFAR MUSEO**

Jiménez de Jamuz (León). Horario: Todos los días de 10 a 14 y de 17 a 19 horas. Cierre los lunes y la entrada es gratuita.

**MUSEO DE LA RADIO**

Gil y Carrasco, 7. Ponferrada (León). Horario: Todos los días de 11 a 14 y de 16 a 19 horas, de octubre a abril y de 17 a 20.30 horas, de mayo a septiembre. Festivos, de 11 a 14 horas. Los lunes permanece cerrado todo el día.

**MUSEO DEL FERROCARRIL**

Via Nueva, 7. Ponferrada (León). Horario: Todos los días de 11 a 14 y de 16 a 19 horas, de octubre a abril y de 17 a 20.30 horas, de mayo a septiembre. Domingos y festivos, de 11 a 14 horas. Los lunes, cerrado.

**MUSEO DE LA PIZARRA**

San Pedro de Trones (León). Horario: Todos los días de 17.30 a 21 horas. Gratuito.

**MUSEO DEL VINO**

Cacabelos (León). Horario: de 9 a 13 y de 15 a 19 horas. Cerrado fines de semana. Gratuito.

**MUSEO TEXTIL**

Val de San Lorenzo (León). Horario: Abierto todas las tardes. Entrada gratuita.

**TELÉFONOS ÚTILES**

- Urgencias: 112
- Atención Ciudadana: 010 / 900 150 000
- Protección Civil: 987 222 232
- San Andrés: 987 800 044
- Villaquilambre: 987 307 312
- Bomberos: 080 / 987 216 080
- Cruz Roja: 987 222 222
- Urgencias 987 222 222
- CentraRita: 987 252 535
- Guardia Civil: 062 / 987 221 100 / 987 253 211
- Tráfico: 987 250 175
- Policia Local León: 987 255 551 / 092
- Policia Local San Andrés: 987 844 343 / 092
- Policia Local Villaquilambre: 987 287 217 / 092
- Información Toxicológica: 915 620 420
- Policia Nacional: 091 / 987 218 900
- 987 20 74 00 80
- Hospitales: Virgen Blanca: 987 237 400
- Princesa Sofia: 987 237 400
- Monte S. Isidro: 987 227 250
- Fund. Ayuda Contra Droga: 900 161 515
- Centros de Salud: Condesa: 987 233 300
- Crucero: 987 232 600
- José Aguado: 987 211 311
- Armunia: 987 261 329
- Nocedo: 987 235 814
- San Esteban: 987 245 897
- San Andrés: 987 228 024 / 061
- Villaquilambre: 987 212 524
- Ayuda a mayores: 900 222 223
- Averías: 987 213 454
- Telegramas por Teléfono: 987 222 000
- Telerruta: 900 123 505
- Información Turística: 987 237 082
- Reñes: 902 240 202
- Fave: 987 271 210
- Correos: 902 197 197
- Estación Autobuses: 987 211 000
- Ayuda en carretera: 913 421 213
- Aeropuerto: 900 123 505 / 902 400 500
- 987 877 700
- Electricidad: 901 202 020
- Iberdrola: 987 246 600
- Pedrosa: 987 222 300
- Gas Natural: 900 760 760 / 987 876 070
- Ayuntamiento de León: 987 895 500
- Ayuntamiento de San Andrés: 987 844 300
- Ayto. de Villaquilambre: 987 287 201
- Diputación de León: 987 292 100
- Junta de Castilla y León: 987 296 100
- Subdelegación del Gobierno: 987 969 000
- Palacio de los Deportes: 987 253 101
- 987 254 500
- Mercedario Nat. de Ganados: 987 205 112
- Servicio de Aguas: 987 895 720
- Radio Taxi León: 987 261 415
- Radio Taxi San Andrés: 987 801 010
- Taxi Valverde de la Virgen: 987 300 814
- Radio Taxi Villaquilambre: 987 285 355
- Taxi adaptado: 629 889 088

**P A S A T I E M P O S**

Autodéfinito					
CARACTERÍSTICO	INDEUROPEAS	CIERTO CRUSTÁCEO	TUYO	PICO DE LOS PIRINEOS	ARRASASE
HERBA AROMÁTICA	EREMITA	SÍMBOLO DEL BARRIO	PARTE DE LA MANGA, PL.	ETERNIDAD	
REY DE TRIVIA				VOCAL EN PLURAL	
CAPITAL DEL PERU				TUESTO	
ABERTURA SUTIL, PL.		PLANTA ACANTÁCEA			
SOBRINO DE ABRAHAM		JUNTASTE		TERMINACIÓN DE ALCOHOLES	
				QUE NO OYE, FEM.	
		GNOMOS			PRIMERA VOCAL
		TRONCOS, BUSTOS			PRADO EXTENSO
ARAGONES	DA EN EL BLANCO			ESPOSA DE SATURNO	
	ACOBARDARA			HERMANO DE MOISÉS	
			RELATE NATURAL DE EPIRO		
ISLA DE PONTEVEDRA					OCLUTACIÓN DE UN ASTRO, PL.
SÍMBOLO DEL RÓDIO					
	DIVORCIADO				
	AVE TREPADORA				
TERMINACIÓN DEL DIMINUTIVO DELATAR		DENOTA IGUALDAD		ERA CRISTIANA	
		AMARRAS, SIJETAS		SERVILLETES	
			CIUDAD DEL JAPON		
			NOTA MUSICAL		
SÍMBOLO DEL ACTINIO		SÍNTOMA DE CATARRO		NIVEL CIENTO UNO EN ROMANOS	
TRÁGICO		MIO			OESTE PRIMERA VOCAL
CONDIMEN TA CON AMIS				CANCIONES CANARIAS	

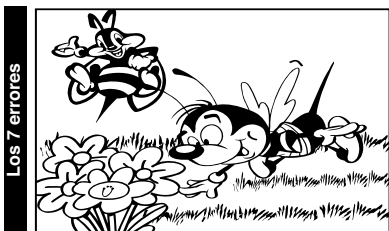

**HOROSCOPO SEMANAL**  
 SEMANA DEL 25 DE FEBRERO AL 03 DE MARZO DE 2005

**ARIES**  
 Este semana aunque tendrás mucha actividad, deberás ser cuidadoso con las decisiones que tomes en el trabajo y en el amor. Tu salud está en orden, pero debes de estar atento a las molestias que te puedan aparecer en la zona de la cintura y en la zona de los hombros.

**TAURO**  
 Tu semana comienza con un ambiente de armonía y tranquilidad. Tu salud está en orden, pero debes de estar atento a las molestias que te puedan aparecer en la zona de la cintura y en la zona de los hombros.

**GEMINIS**  
 Tu semana comienza con un ambiente de armonía y tranquilidad. Tu salud está en orden, pero debes de estar atento a las molestias que te puedan aparecer en la zona de la cintura y en la zona de los hombros.

**CANCER**  
 Tu semana comienza con un ambiente de armonía y tranquilidad. Tu salud está en orden, pero debes de estar atento a las molestias que te puedan aparecer en la zona de la cintura y en la zona de los hombros.

**LEO**  
 Tu semana comienza con un ambiente de armonía y tranquilidad. Tu salud está en orden, pero debes de estar atento a las molestias que te puedan aparecer en la zona de la cintura y en la zona de los hombros.

**VIRGO**  
 Tu semana comienza con un ambiente de armonía y tranquilidad. Tu salud está en orden, pero debes de estar atento a las molestias que te puedan aparecer en la zona de la cintura y en la zona de los hombros.

**LIBRA**  
 Tu semana comienza con un ambiente de armonía y tranquilidad. Tu salud está en orden, pero debes de estar atento a las molestias que te puedan aparecer en la zona de la cintura y en la zona de los hombros.

**ESCORPION**  
 Tu semana comienza con un ambiente de armonía y tranquilidad. Tu salud está en orden, pero debes de estar atento a las molestias que te puedan aparecer en la zona de la cintura y en la zona de los hombros.

**SAGITTARIO**  
 Tu semana comienza con un ambiente de armonía y tranquilidad. Tu salud está en orden, pero debes de estar atento a las molestias que te puedan aparecer en la zona de la cintura y en la zona de los hombros.

**CAPRICORNIO**  
 Tu semana comienza con un ambiente de armonía y tranquilidad. Tu salud está en orden, pero debes de estar atento a las molestias que te puedan aparecer en la zona de la cintura y en la zona de los hombros.

**ACUARIO**  
 Tu semana comienza con un ambiente de armonía y tranquilidad. Tu salud está en orden, pero debes de estar atento a las molestias que te puedan aparecer en la zona de la cintura y en la zona de los hombros.

**PISCIS**  
 Tu semana comienza con un ambiente de armonía y tranquilidad. Tu salud está en orden, pero debes de estar atento a las molestias que te puedan aparecer en la zona de la cintura y en la zona de los hombros.

**EL TAROT RESUELVE TUS DUDAS**  
 806 55 69 83  
 TAROT POR ENCARGO EN TODAS LAS CIUDADES  
 GABRIEL E. PEREZ - 24 HORAS

**Salto del caballo**

DEL	GRÍ	LO	PO
CO,	CO*	SA	LE
A	JU	LA	EN
	CA	DU	GA
			A

Comenzando en la casilla señalada por la flecha y siguiendo los movimientos del ajedrez deberá descubrir un refrán de la lengua castellana. Tenga en cuenta que deberá terminar en la casilla marcada con un asterisco.

**SOLUCIONES A LOS PASATIEMPOS**

Los 7 errores

Autodéfinito

En casa del jugador loco, la alegría dura poco.  
 Salto del caballo



# HORARIOS

## Van Gogh

Descubriendo Nunca Jamás	17:00 h.	19:00 h.	21:00 h.	23:00 h.	Sábado 01:10 h.
Largo domingo de noviazgo	--	20:10 h.	--	--	--
Amor idiota	17:00 h.	19:00 h.	--	--	--
White Noise (Más allá)	--	--	22:45 h.	--	--
Closer	17:30 h.	--	--	--	--
Million dollar baby	17:30 h.	20:10 h.	22:45 h.	Sábado 01:10 h.	--
Ray	--	--	--	Sábado 01:10 h.	--
Wimbledon	17:00 h.	20:35 h.	22:45 h.	Sábado 01:10 h.	--
Entre copas	17:30 h.	20:10 h.	22:45 h.	Sábado 01:10 h.	--
Spanglish	--	20:10 h.	22:45 h.	Sábado 01:10 h.	--

Teléfono: 987 21 40 22  
 Precio: 5,00 euros.  
 Miércoles no festivos, día del espectador, 3,80 euros.

## Kubrick

Los chicos del coro	17:30 h.	--	--	--	--
Los padres de él	--	20:00 h.	22:30 h.	--	--
El hundimiento	17:10 h.	20:00 h.	22:45 h.	--	--
Constantine	17:30 h.	20:00 h.	22:30 h.	--	--

Teléfono: 987 25 05 75  
 Precio: 5,00 euros.  
 Lunes no festivos, día del espectador, 3,80 euros. Martes, Miércoles y Jueves la sesión de las 17:30 h. 3,80 euros.

## Emperador

Hotel Rwanda	17:30 h.	20:00 h.	22:30 h.	--	--
--------------	----------	----------	----------	----	----

Teléfono: 987 250 920/251 051  
 Precio: 5,00 euros.  
 Lunes no festivos, día del espectador, 3,80 euros.

## Cinebox espacio León

Los increíbles	Sáb., Dom. y festivos: 12:30 y 15:50 h.
La casa de las dagas voladoras	A diario: 17:00 h./Sáb., Dom. y fest.: 12:15 h.
Descubriendo Nunca Jamás	A diario: 18:05, 20:10 y 22:30 h./Vier., Sáb. y vísperas: 00:40 h.
El vuelo del fénix	A diario: 20:00 y 22:15 h./Vier., Sáb. y vísp.: 00:35 h./Sáb., Dom. y fest.: 12:25 h.
El aviador	A diario: 16:50 h./Sáb., Dom. y festivos: 12:00 h.
Bob Esponja	Sáb., Dom. y festivos: 12:05 y 16:05 h.
Los padres de él	A diario: 18:30 y 21:00 h./Sáb., Dom. y festivos: 12:30 y 16:00 h./Vier., Sáb. y vísperas: 23:30 h.
Million dollar baby	A diario: 19:00 y 21:45 h./Sáb., Dom. y festivos: 12:10 h./Vier., Sáb. y vísperas: 00:35 h.
White noise (Más allá)	A diario: 18:00, 20:10 y 22:20 h./Vier., Sáb. y vísperas: 00:30 h.
Para que no me olvides	A diario: 19:30 y 21:50 h./Vier., Sáb. y vísperas: 00:10 h.
Constantine	A diario: 17:10, 19:30 y 22:00 h./Sáb., Dom. y festivos: 12:20 h./Vier., Sáb. y vísperas: 00:30 h.
Spanglish	A diario: 18:40 y 21:25 h./Sáb., Dom. y fest.: 12:05 y 16:05 h./Vier., Sáb. y vísperas: 00:10 h.
Reencarnación	A diario: 17:00, 19:15 y 21:30 h./Sáb., Dom. y fest.: 12:05 h./Vier., Sáb. y vísperas: 23:45 h.

Venta de entradas:  
 Teléfono: 902 221 636  
 El precio en días laborables:  
 9 euros  
 Sábados y festivos:  
 5,40 euros.  
 Matinales:  
 3,60 euros.  
 Jueves no festivos ni víspera de fiesta, día del espectador:  
 3,90 euros.  
 Sesiones antes de las 17:00 h.:  
 4 euros.



## Entre copas

El naturalismo en el cine es harto difícil de conseguir: basta un patinazo de diálogo o una interpretación poco creíble para que toda la narración se venga abajo como un castillo de naipes. Si además se opta por un guión basado en la descripción de personajes, todo apunta peligrosamente al aburrimiento. Lo raro es que salga bien. Y a Alexander Payne le ha salido redondo. 'Entre copas' es la historia de dos amigos que emprenden un viaje de una semana por los viñedos de California con la intención de catar vinos, jugar al golf y pasarlo bien antes de la boda de uno de ellos. La simplicidad del planteamiento se mantiene a lo largo de toda la película y acaba por convertirse en su

gran baza. Los personajes, ricos en matices, están perfectamente delineados y sus intérpretes, todos ellos, destilan verdad por los cuatro costados sin renunciar a la vis cómica (las expresiones de Paul Giamatti cuando habla Thomas Haden Church y viceversa son antológicas).

Los diálogos, soberbios, siempre resultan naturales y colman un guión adulto e inteligente que huele a Oscar, retratando a un personaje deprimido sin resultar deprimente y tocando temas como el fracaso profesional o la imposibilidad de superar un desengaño amoroso. Su tono, sin ser amable, sí resulta generoso con sus personajes. 'Entre copas' logra algunos gags brillantes que mueven a la carcajada demostrando que la comedia puede ser mucho más que escatología barata, pero sus escenas dramáticas no se quedan atrás, logrando un equilibrio perfecto.

Pese a que en la producción esté una mayor como la Fox, Alexander Payne opta por un estilo cercano al del cine independiente americano, sobre todo en lo que se refiere a la fotografía y la dirección artística, una opción perfectamente coherente con los planteamientos de una película sencilla y pequeña, pero divertida y humana, basada fundamentalmente en un buen guión y unos buenos actores.



Jaime Alonso de Linoje

### Los increíbles

**Director:** Brad Bird. **Intérpretes:** Dibujos Animados... Bob Parr solía ser uno de los más grandes superhéroes del mundo ("Mr. Increíble"), salvaba vidas y luchaba contra villanos a diario. 15 años después, Bob y su mujer (famosa ex-superheroína por derecho propio) adoptan una identidad civil y se han retirado a la periferia para llevar una vida normal con sus tres hijos. Bob se dedica a comprobar los plazos de las reclamaciones de seguros y lucha contra el aburrimiento y los michelines, está deseando volver a entrar en acción, así que cuando recibe una misteriosa comunicación que le ordena dirigirse a una remota isla para cumplir una misión de alto secreto, no se lo piensa dos veces.

### Los padres de él

**Director:** Jay Roach. **Intérpretes:** Ben Stiller, Robert De Niro, Dustin Hoffman, Barbra Streisand... El tiempo ha pasado y Greg ha conseguido entrar en el Círculo de Confianza. Todo va sobre ruedas. Pam y él ya están planeando la boda con mucho entusiasmo. Sólo queda un pequeño escollo que superar: los futuros suegros deben pasar un fin de semana juntos. Es la oportunidad perfecta. Todo parece ir viento en popa hasta que Jack descubre que el padre abogado y la madre doctora de Greg son en realidad un padre liberal que cuida de la casa y una terapeuta sexual para la tercera edad.

### White noise (Más allá)

**Director:** Geoffrey Sax. **Intérpretes:** Michael Keaton, Deborah Unger, Ian McEwan, Chandra West... El fenómeno EVP (Electronic Voice Phenomenon) es un proceso mediante el cual los muertos se comunican con los vivos a través de grabaciones caseras. En esta película, un famoso arquitecto, Jonathan Rivers, ve alterada su tranquila vida por la inexplicable desaparición y posterior muerte de su esposa Anna. Jonathan contacta un hombre que dice estar recibiendo mensajes de Anna a través del fe-

decir, por encima de todo siempre debes protegerle. Un día, Maggie Fitzgerald entra a su gimnasio. Maggie Fitzgerald nunca ha tenido demasiado, pero al menos sabe lo que quiere y está dispuesta a hacer lo que haga falta para conseguirlo. En una vida de lucha constante, Maggie Fitzgerald con su meta inamovible y una tremenda fuerza de voluntad, ha conseguido llegar hasta dónde ha llegado con un talento en bruto. Más que cualquier otra cosa en el mundo, lo que ella desea, es encontrar a alguien que crea en ella.

### El Aviador

**Director:** Martin Scorsese. **Intérpretes:** Leonardo DiCaprio, Cate Blanchett, Kate Beckinsale, John C. Reilly... Es la historia del pionero de la aviación Howard Hughes, el excéntrico multimillonario industrial y magnate cinematográfico de Hollywood, famoso por sus romances con hermosas actrices y con las mujeres más bellas del mundo. La película recrea su vida entre los años 20 y los años 40, una época en la que Hughes se dedicaba a dirigir películas en Hollywood, así como probar aviones.

penas. De regreso para casa, borracho, tropieza con la escalera de aluminio de una chica que se dedica a colgar banderolas en las farolas. Cae al suelo y, medio conmocionado, se queda fascinado con ella. La chica no le da ninguna importancia y tan pronto como se asegura de que Pere Lluc no se ha hecho daño, continúa con el trabajo. Atontado por el alcohol, el frío y el golpe, la sigue a escondidas y la observa mientras trabaja. Hasta el final de la jornada, cuando, en plena noche, la chica, después de trabajar, se va a un bar.

### El vuelo del fénix

**Director:** John Moore. **Intérpretes:** Dennis Quaid, Giovanni Ribisi, Jacob Vargas... Un grupo de supervivientes de un accidente de aviación se encuentra perdido en medio del desierto del Gobi sin ninguna posibilidad de ser rescatados. Enfrentados a un entorno hostil, con unos recursos cada vez más escasos, van a sufrir un ataque de contrabandistas del desierto que les hace darse cuenta de que su única esperanza es lograr lo imposible: construir un nuevo aparato con los restos del avión accidentado para salir del desierto. El avión queda dañado sin remedio, y los once supervivientes, entre pasajeros y tripulantes, se ven atrapados con muy poca comida y muy poca agua. Lo imposible es su única salida.

**Stampabe**  
Serigrafía  
Tampografía

Impresión de camisetas, tops, sudaderas,  
gorras, ropa de trabajo, regalos de empresa

c/La Anunciata 14, bajo 987 072 062  
León - (frente a las Dominicas)

nómeno EVP. En un principio, Jonathan se muestra escéptico, pero poco a poco se va convenciendo de la autenticidad de los mensajes.

### Million dollar baby

**Director:** Clint Eastwood. **Intérpretes:** Clint Eastwood, Hilary Swank, Morgan Freeman... Frankie Dunn ha entrenado y dirigido algunos luchadores increíbles, durante toda una vida pasada en el ring. La lección más importante que enseña a sus boxeadores es la que utiliza para su propia vida, es

### Los chicos del coro

**Director:** Christophe Barratier. **Intérpretes:** Gérard Jugnot, François Berléand, Kad Merad... En 1949, Clément Mathieu, profesor de música en paro, empieza a trabajar como vigilante en un internado de reeducación de menores. Especialmente represivo, el sistema educativo del director Rachin apenas mantiene la autoridad sobre los alumnos difíciles. Mathieu siente una íntima rebeldía ante los métodos de Rachin y una mezcla de desconcierto y compasión por los chicos.

### Descubriendo Nunca Jamás

**Director:** Marc Forster. **Intérpretes:** Johnny Depp, Kate Winslet, Julie Christie, Dustin Hoffman... Cuenta la historia de J.M. Barrie, el autor de 'Peter Pan', el momento en que se enfrenta al estreno de la obra teatral que se ha creado a partir de su propia obra literaria.

### Amor idiota

**Director:** Ventura Pons. **Intérpretes:** Cayetana Guillén Cuervo, Santi Millán, Mercè Pons... Pere-Lluc Solans, el protagonista, sale de







**Con la garantía**  
**Construcciones**  
**GONZALEZ SUAREZ S.A.**  
 Vivir Adosado S.L.

**Residencial Viña del Santo**  
 3ª. Fase a la Venta

- 180 m<sup>2</sup> útiles
- Financiación
- Urbanización cerrada, zonas verdes y piscina
- Calidades de lujo
- Entrega a principios de 2006

Información y venta:  
 Teléfonos 987 21 58 67  
 676 64 87 14

## En armonía con el mar

Avenida Playa se encuentra entre Elche, Santa Pola y Alicante, y a sólo pocos de uno de las mejores playas de la Costa Blanca.

Esta urbanización cuenta con apartamentos de 1,2 y 2 dormitorios, terrazas amplias y espaciosas, zona para ocio desde el primer día, un gran parque de juegos, jardines o solárium y aparcamiento cubierto. Distas a menos de un minuto desde cualquier supermercado, piscina privada, zona de tenis y parking.

**AVENIDAS DEL SOL-Alicante AVENIDAS PLAYA**

**Nuevas Promociones 2005**  
 Viviendas desde 4 dormitorios - Mar de Plata

**OTRAS PROMOCIONES**  
 Altea, Villavieja - Benidorm, Santa Pola (Playa Mar), Guardamar, Playa de La Mata - Sagunto, Playa de Orihuela, Copepones y de Mar de Mar Menor

**Vive GRATIS**  
 el primer día de vacaciones

**902 15 15 12**  
[www.torreblanca.com](http://www.torreblanca.com)

**TORREBLANCA**  
 35 Años Construyendo junto al mar

LEÓN - Rta. de la Vega, 33 - Tel. 987 24 28 00

## INTELIGENCIA EMOCIONAL

● APRENDA A RELAJARSE Y ELIMINE LA ANSIEDAD.

● VENZA SUS MIEDOS Y DESARROLLE SU MEMORIA Y SU CREATIVIDAD.

PROXIMO CURSO EN LEÓN  
MARZO : SABADO 12 - DOMINGO 13

CONFERENCIA DE INFORMACION GRATUITA:  
VIERNES 11 DE MARZO A LAS 7,30 DE LA TARDE  
HOSTAL SAN MARCOS, PLAZA DE SAN MARCOS, 7. LEÓN

INFORMACION: ISABEL FDEZ. REYERO. TFN. 987 21 01 64 Y 659 857 127

● **SE VENDE** Local en Cistierna. 46m<sup>2</sup>. calefacción. Precio: 36.000€. 6453579 ó 987715815

● **SE VENDE** Local. Muy económico. Tel. 619739193

● **SE VENDE O SE ALQUILA** Local de 34m<sup>2</sup> acondicionado. en el barrio El Ejido. 649373320

● **SE VENDE** Trastero de 6m<sup>2</sup> ubicado en interior de garaje, emplazado en la C/ Templarios. Económico. 987227276 (marías de rantes a sábado). 987073061 (todo el día).

● **SE VENDE/ALQUILA** Local acondicionado de 54m<sup>2</sup> aproximadamente. Ideal para cualquier tipo de negocio. 987227593

● **SE VENDEN** 4 sillas de madera, tapizadas en rapa de color verde. Muy buen estado. Económicas. 987074034

● **SE VENDEN** Todos los muebles de una casa. Económicos. Se regalarán algunos enseres. 987209336

● **TRASPASO** Camarería Ricardo en pleno funcionamiento en Avda. Mariano Andrés. 19. 987232041

● **URGE TRASPASAR** por enfermedad. Café-Bar El Ejido. En pleno funcionamiento. 652206494, 675961085

● **VENDO** Local, 20m en El Ejido, cerca de la Plaza Mayor. 619762275

● **VENDO** Local en Eras de Renueva con acometidas de obra. 660059383

**DEMANDA**

● **SE TRASPASA** Camarería Ricardo en pleno funcionamiento. Avda. Mariano Andrés. 987232041

**ALQUILER**

**OFERTA**

● **ALQUILO** Local acondicionado muy comercial, de esquina. 100m<sup>2</sup>+50 sótano. Próximo al Albar. 987262180

● **ALQUILO** Local acondicionado, residencia Quevedo Rissol. 50m<sup>2</sup> de planta y 50m<sup>2</sup> de sótano. 987253008, 616255472

● **ALQUILO** Local centro Cuzco, renta 150 €. 28m<sup>2</sup> + 28m<sup>2</sup> de sótano, 2 trapas a la calle. 617027480

● **ALQUILO** Local en 180m<sup>2</sup> en León. Muy comercial. 630525317

● **ALQUILO** Local en edificio Torre Cuzco, 22m<sup>2</sup>, Doctor Fleming 2, esquina Avda. Quevedo. También oficinas a estrenar en el mismo edificio. 987804206, 698835706

● **ALQUILO** Local en el Polígono X, 100m<sup>2</sup>. 987215148, 630048671

**1.3**  
**GAJARES**  
**OFERTA**

● **ALQUILO** Local, glorietta de Carlos Pinilla, Avda. de San Andrés. 60.000 pta/mes. Llamar tardes al 987271586

● **ALQUILO** Locales. Mariano Andrés. 217 y 131 €. 987221076, 987227294

● **CENTRO** Alguilo trastero acondicionado 8m<sup>2</sup>. San Marcos. 8.000 pta/mes. 987258710

● **SE ALQUILA** Local 40m<sup>2</sup> con vado. Terreno, luz y servicio agua. El Corte Inglés. 987202584, 652640647

● **SE ALQUILA** Local acondicionado, 70m<sup>2</sup>. Económico. Villacabispo de las Regueras (junto Protección Civil). 987263301, 619882236

● **SE ALQUILA** Local céntrico en la C/ Del Carmen. 300m<sup>2</sup> en planta y 200m<sup>2</sup> en sótano. Cualquier actividad. Posibilidad de dividir. 987223798

● **SE ALQUILA** Local de unos 40m<sup>2</sup>, acondicionado, C/ Astorga 26 de León. Precio a convenir. 987200718

● **SE ALQUILA** Local en el Cuzco, Avda. Quevedo. 175m<sup>2</sup>. 987220623

● **SE ALQUILA** Nave a 18 kilómetros del Cuzco. 630525317

● **SE ALQUILA** Nave en Quintana de Raneros. 2 of., 3 baños. Totalmente acondicionada. Calefacción y alarma. Luz trifásica. 405m<sup>2</sup>. 699618060, 647836513, 987280432

**ALQUILER**  
**OFERTA**

● **ALQUILO** Plaza de garaje C/ Lope de Vega, 9. Precio asequible. Tel. 609893964 (llamar de 12 a 15h y de 17 a 22h).

● **ALQUILO** Plaza de garaje en el Polígono de San Pedro, C/ Cayo Jesús Fernández Espino. 987251789

● **ALQUILO** Plaza de garaje en Lope de Vega, 3. Precio: 60.10 €. 987271586 (tardes).

● **ALQUILO** Plaza de garaje grande con mando a distancia en la C/ Calatús, zona Mariano Andrés. Precio: 35 €. 987253128

● **ALQUILO** Plaza de garaje. Parking Ordoño II. Precio: 80 €. 649903865

● **ALQUILO/ VENDO** Garaje en el parking Ordoño II. 987243929, 645834369 ó 645834370

● **C/ABAD DE SANTULLÁN 7** (Polígono Eras de Renueva). Se alquilan plazas de garaje. 32€. 987225813

● **SE ALQUILA** Cochera C/ Octavio Alvarez Cardillo. 987303298

● **SE ALQUILA** Plaza de garaje amplia y de fácil acceso en nuevo edificio. C/ García I, 2. Frente al conservatorio de música. 630828889, 616540016

● **SE ALQUILA** Plaza de garaje en la C/ Alvaro López Nuñez (Plaza Odón Alonso). Precio 43 €. 696780872, 655042981

● **SE ALQUILA** Plaza de garaje en la C/ Francisco Fernández Diez. 63038624

● **SE ALQUILA** Plaza de garaje en la C/ Juan de la Cosa. Precio: 42€. 987221708, 620005575

● **SE ALQUILA** Plaza de garaje en la C/ Padre Risco, 10 (San Mamés). Precio: 30€. 987272767

● **SE ALQUILA** Plaza de garaje en San Mamés. 987236705

● **SE ALQUILA** Plaza de garaje en travesía en General Gutiérrez Mellado, 2- La Palmera. 619462871

● **SE VENDE** Plaza de garaje en la C/ Alonso López Nuñez (Plaza Odón Alonso). Precio: 12.000€. 696780872, 655042981

● **SE VENDE** Plaza de garaje en la zona del Espolón. 636637071

● **TROBAJO DEL CAMINO** C/ Presillas, vendo amplia plaza de garaje. 987236856

● **URGE VENDER** Plaza de garaje grande (Zoches), enfrente de la Iglesia Santa Marina. 987248964

● **VENTA O ALQUILER** de garajes en el polígono de La Palmera, en la C/ Caridad. 987716059, 657944097

Universidad, mesa de estudio, calefacción. Económicos. 987232814, 655974144

● **ALQUILO** Habitación a chica, en piso compartido. Muebles nuevos, cama 1,35 cm. Microondas, TV. A 15 minutos de la Universidad y del Centro de Idiomas, y a 5 minutos de la Catedral. C/ Obispo Almarich, 27. Ambiente de estudio. 651450846, 645029357

● **ALQUILO HABITACIONES** de derecho a cocina o sólo dormir. 987806294, 626439404

● **COMPARTO** Piso con todas las comodidades. Cerca de José Aguado. 987262534

● **PISO** Confortable, se alquilan hab. 696887320, 987206268

● **SE ADMITEN** Estudiantes, pensión completa. Zona Universidad. 987272292, 656917541

● **SE ALQUILA** Habitación a chico en piso compartido, C/ Fernández Ladreda, 12. Precio: 97€. + gastos de luz y gas ciudad. 636571720

● **SE ALQUILA** Habitación en piso compartido. Zona San Mamés. Dormir o derecho a cocina. 635697071

● **SE ALQUILA** Piso para compartir. Calefacción central. Todo exterior, muy soleado. Zona El Ejido. 987257426, 667019837

● **SE ALQUILAN** Hab. con derecho a cocina en piso compartido. 657071571

● **SE ALQUILAN** Hab. en piso compartido a chicos/as, en la zona de San Mamés. 987272757

● **SE NECESITA** Chica que trabaje para compartir piso en avda. Mariano Andrés. 630525317

● **SEÑORA** Busca habitación en ambiente familiar. Económico. 649613395 (noche).

agua y colector. Está en el centro del pueblo. Precio: 13.000€. 987232506 (de 22.00 a 00.00).

● **LEÓN** Finca de 1.000m<sup>2</sup>, vallada, con regado de 40m<sup>2</sup> chimenca-salón, y otros 20m<sup>2</sup> de construcción adosada. Tiene agua, luz, piscina-estanco de 20.000l. Árboles frutales. Un poz. Inmejorable. Zona Villanueva del Abud (80m). 42.000 €. 987232505 (de 22.00 a 00.00).

● **LEÓN** Finca urbana de 2.700m<sup>2</sup> a 48€/m<sup>2</sup>. Dos enganches de agua (uno gratis). Con colector, poste de luz, con botiga hecha de hormigón estilo gótico de 50 a 60m<sup>2</sup>. La finca está llana y con un ríton de 7m que la bordea. A 8km. de León. 987232505 (22.00 a 00.00).

● **PONFERRADA** Vendo finca concentrada, zona Olleros, con camino y acceja riego. Ideal para árboles frutales o pimientos. 987808260, 654745830

● **SE VENDE** Casa-solar en Mariano Andrés. 987227076, 987221198

● **SE VENDE** Finca de 2.000m<sup>2</sup>. A 14m. de León. 987236705

● **SE VENDE** Finca de 25.000m<sup>2</sup>. A 14 kilómetros de León. 987236705

● **SE VENDE** Finca de 25.000m<sup>2</sup>, otra de 4.000m<sup>2</sup> y otra de 2.000m<sup>2</sup> a 14 kilómetros de León. 987236705

● **SE VENDE** Finca edificable, de regadío y de 2.000m<sup>2</sup>, a 4 kilómetros de Benavides de Órbigo, cerca de la carretera. Precio: 8.000 € negociables. 987238439

● **SE VENDE** Finca en Villacabispo de las Regueras. 6.500m<sup>2</sup>. 987257882

● **SE VENDE** Finca urbana en Valverde de la Virgen, 1.100m<sup>2</sup>. 646444231

● **SE VENDE** Solar en Gradefles, 700m<sup>2</sup>. Muy económico, soleado y comunicado. 616952453

● **SE VENDEN** 2 solares en la zona de La Robal. Idóneos para chalet. 987238439

● **SE VENDE** 2 solares. Uno a 7m. de León, 180m<sup>2</sup> en casco urbano. Y otro a 22 km. de León, 1.000m<sup>2</sup> en permuta. 987258071

● **SE VENDEN** 4 parcelas en la ctra. Boñar, km. 12. De 1.340m<sup>2</sup>, 490m<sup>2</sup>, 4.650m<sup>2</sup> y 1.940m<sup>2</sup>. 618807977

● **VENDO** Finca, 3.100m<sup>2</sup>, cerca del Eroski de La Bañeza. Ideal para negocio. 987276212

● **VENDO** Finca a 17 km. de León. 630525317

● **VENDO** Finca con vivienda en Villaseca de Sotomía de 100m<sup>2</sup> (tierras, 5.000m<sup>2</sup> de terreno, 3 bañ., salón, baño, cocina, despensa) un estudio con 1 hab y baño completo. Pabellón

de 40m<sup>2</sup>, calefacción de gasoil y coberizo para 5 vehículos. Precio: 168.000€. 646810781, 646962521

● **VENDO** Finca en Orzonilla, 1.020 m<sup>2</sup>. Cerca del pueblo y bien situada. 987228693 (tardes).

● **VENDO** Finca en Villaquilambre. 630253863

● **VENDO** Solar y fincas, Villaseca de la Sobremonte León. 987256315

● **VILLAIQUILAMBRE** Vendo fincas a 3 km. de León, zona urbanizable. Cerca Universidad. 987808260, 654745830

● **ZONA TORO** a 10 km. de León. Se vende o cambia por piso, una finca rústica de 850m<sup>2</sup>, regadío de 120m<sup>2</sup>, amueblado, calefacción, luz, teléfono, poz. 987232814, 655974144

**DEMANDA**

● **COMPRO** Fincas rústicas grandes. 615134757

● **PARTICULAR** Compra solar urbano o casa en la zona de la Ctra. de Caballes. 987227309, 619178536

**2**  
**TRABAJO**  
**OFERTA**

● **CALLISTA** ATS. Sólo domicilios, niñas, callos, durezas. También a pueblos. 659638753

● **CARPINTERIA** especialistas en todo tipo de armarios empotrados, vestidores, revestimientos y distribución a medida, todo tipo de cocinas, etc. Precios económicos. 987070787, 649373250

● **CERCADOS Y CERRAMIENTOS MARTINEZ** cercas, tapas y valladas de fincas. Somos especialistas. 987102112, 655656239, 665924048

● **ELECTRICISTA** Realizamos instalaciones completas y mantenimiento. Rapidez y economía. Compruébalo. 987071077

● **EMPRESA** nacional de cosmética y salud busca comerciales. 627795676

● **FONTANERO** Hace todo tipo de instalaciones: agua, gas, gasóleo y reparaciones en general. Económico. 987071099

● **INVERSIONISTA** Gane algo más por su dinero pasivo sin ningún tipo de riesgo. Inversiones garantizadas con provecho. 987071077, 678944030

● **LADORATORIO** Especialista en productos naturales, para la salud y la belleza busca distribuidores a tiempo total o parcial en León y provincia. 98735076, 606920023

Vivienda 1 dormitorio desde  
**123.300 €**

Vivienda 2 dormitorios desde  
**139.700 €**

Vivienda 3 dormitorios desde  
**187.000 €**

**OFICINA DE VENTAS**  
Calle Ordoño II nº 2, bajo  
Tlfno.: 987 072 246  
ventas@antaempresas.com

Continuar ANTA Obras de Edificación, S.A.  
Promotor: ANSA Gestión Inmobiliaria S.L.  
Concedidos créditos por

RESIDENCIAL

# Padre Isla

Viviendas de 1, 2 y 3 dormitorios  
garajes, trasteros y locales comerciales



**INSURECO**  
"gabinete de servicios"  
Inmobiliaria · Seguros · Viajes

**SEDE CENTRAL**  
Avda. Madrid, 50. Puente Castro (León)  
**987 215 077**  
puentecastro@insurecoleon.com

**SUCURSAL**  
Avda. Padre Isla, 65. León  
**987 875 975**  
padreisla@insurecoleon.com

**RESIDENCIAL**

## Picos de Europa

en Vilecha

"Casas como las de antes para gente de hoy"

**VENTA EXCLUSIVA EN**  
28 chalets pareados con calidades de lujo  
**3ª FASE A LA VENTA**



**EDIFICIO RENUEVA**

EN PADRE ISLA

**ULTIMAS VIVIENDAS**



**¡¡¡DONDE LA CALIDAD ESTA POR ENCIMA DE TODO!!!**

**PROXIMA CONSTRUCCION**

Donde la Calidad está por encima de todo

**VENTA EXCLUSIVA EN**

Viviendas de lujo 1, 2, 3 y 4 dormitorios

REGALO DE UN VIAJE A MALLORCA PARA LOS 10 PRIMEROS COMPRADORES

**\*\*DE INTERES PARA USTED\*\***

- \* SOLAR EN ZONA LA BAÑEZA PARA EDIFICAR CHALETS
- \* APARTAMENTOS EN LA RIA DE AROUSA

*¡¡¡Gracias por visitarnos!!!*

**\*\*\* CONCIERTE SU ENTREVISTA, LE ATENDEREMOS GUSTOSAMENTE \*\*\***

**RESIDENCIAL VILLARENTE**

en PUENTE VILLARENTE

La vivienda que sueñas

**LA TENEMOS**

**VENTA EXCLUSIVA EN**

- cocina amueblada
- con garaje y trastero

**ALQUILER**

**CASCO ANTIGUO**

Piso. Amplio, semiamueblado  
¡¡¡REFORMADO!!!

**APARTAMENTOS**

**HOSPITALES**

Exterior.  
Cocina amueblada.  
¡¡¡ESTRÉNELO!!!

**CHALETS**

**LAS LOMAS**

Cocina y baños amueblados.  
Salón con chimenea. 2 años.  
Parcela de 450 m.  
¡¡¡BUENAS VISTAS!!!

**DUPLIX**

**CASCO ANTIGUO**

Cocina y baños amueblados.  
Impecable.  
¡¡¡VISTAS A LA CATEDRAL!!!

**PISOS**

**ERAS**

Exterior. Buena orientación.  
Cocina y baños amueblados.  
¡¡¡IMPECABLE!!!

**OTROS**

**CTRA. BENAVENTE**

Local de 350m2 en edificio nuevo.  
A dos calles. ¡¡¡INFORMESE!!!

**CENTRO**

Oficina Atención personalizada en nuestras oficinas  
¡¡¡CONSULTAR PRECIO!!!

**MICHAISA**

Zona en expansión.  
Muy soleado.  
¡¡¡ESTRENAR!!!

**LIDL**

Esquinero.  
Cocina de diseño.  
Impecable.  
¡¡¡LE ENCANTARÁ!!!

**CENTRO**

acabados de lujo  
¡¡¡VISÍTELOS Y VERÁ LA DIFERENCIA!!!

**FERNÁNDEZ LADREDA**

Cocina amueblada.  
Espacioso. Opción a garaje.  
¡¡¡PERFECTO ESTADÓ!!!

**ERAS**

Local totalmente acondicionado de 80+100m2 en sótano.  
¡¡¡TODA LA ESQUINA!!!

**DOMINICAS**

PISO. Cocina amueblada.  
Garaje. ¡¡¡UN AÑO!!!

**NAVATEJERA**

Cocina amueblada.  
¡¡¡EXTERIOR!!!

**PUENTE VILLARENTE**

Amplias terrazas.  
Cocina amueblada de diseño. Salón con chimenea, piscina. ¡¡¡DIFERENTE!!!

**CTRA. BENAVENTE**

4 dormitorios. Salón muy amplio. Nuevo.  
¡¡¡LE GUSTARÁ!!!

**JUNTA**

4 dormitorios.  
Orientación sur.  
Buenas vistas.  
¡¡¡ACOGEDOR!!!

**LA BAÑEZA**

Parcelas para adosados.  
Buena ubicación.  
¡¡¡INTERESANTE!!!

**PADRE ISLA**

Piso. 3 dor.  
Calefacción central.  
¡¡¡AMUEBLADO!!!

**NAVATEJERA**

Próxima entrega.  
Soleado.  
¡¡¡BUEN PRECIO!!!

**RIBASECA**

Reciente construcción.  
Chimenea en el salón, buhardilla en madera.  
¡¡¡LE GUSTARÁ!!!

**PARQUE LOS REYES**

Dormitorio en planta baja.  
Cocina amueblada.  
¡¡¡MUY ESPACIOSO!!!

**LIDL**

Exterior. Soleado.  
¡¡¡MUY BUENAS VISTAS!!!

**PRÓXIMO A LA CAPITAL**

Solar urbano directo.  
¡¡¡ATENCIÓN CONSTRUCTORES!!!

**PUENTE CASTRO**

PISO 3 dormitorios. Nuevo.  
¡¡¡TOTALMENTE AMUEBLADO!!!

**PUENTE VILLARENTE**

Cocina amueblada, edificio con ascensor  
¡¡¡NUEVOS!!!

**VILECHA**

2 plantas. Cocina amueblada.  
Excelentes acabados.  
¡¡¡LE GUSTARÁ!!!

**PUENTE CASTRO**

Perfecto estado.  
Dormitorio planta baja.  
Calefacción gasoil.  
¡¡¡SEMINUEVO!!!

**PALOMERA**

Seminuevo. 3ª planta.  
¡¡¡ZONAS VERDES!!!

**RIA DE AROUSA**

Apartamentos en construcción.  
¡¡¡IDEAL DESCANSO!!!  
¡¡¡SOLICITE INFORMACIÓN.

**PUENTE VILLARENTE**

Nave de 1250 m2  
¡¡¡SOLICITE INFORMACIÓN!!!

**SANTA ANA**

2dormitorios.  
Exterior.  
¡¡¡AMPLIAS VISTAS!!!

**VILECHA**

Inicio de construcción.  
3 dormitorios. Amplia parcela.  
¡¡¡ESTILO RÚSTICO!!!

**VILLOBISPO**

A estrenar. Con mejoras.  
¡¡¡PISCINA Y ZONAS VERDES!!!

**SAN MANÉS**

Buena distribución.  
Luminoso.  
¡¡¡VISÍTELO !!!

**SAN PEDRO**

Local próximo al parque.  
¡¡¡A DOS MINUTOS DE LA CATEDRAL!!!

**SANTA OLAJA**

NAVE. Buena situación  
¡¡¡ACONDICIONADO!!!

**VILLOBISPO**

Zona residencial.  
¡¡¡SOLICITE INFORMACIÓN!!!

**VILLARODRIGO**

Pareado de 4 dor., amplias terrazas, buenos acabados  
¡¡¡ESTRÉNELO!!!

**SAN FRANCISCO**

impecable, espacioso, muchas mejoras. Exterior.  
¡¡¡INFORMACIÓN PERSONALIZADA!!!

**VIRGEN DEL CAMINO**

Buen estado. Al principio.  
¡¡¡PARA ENTRAR A VIVIR!!!

**SI NO ENCUENTRA LO QUE BUSCA ¡¡¡LLAMENOS!!!**



2005



Road



Concept



Polo



Bora



Passat



Fox



Golf Plus



Golf Variant



# Telenauto

[www.telenauto.com](http://www.telenauto.com)

En León · Ctra. León-Astorga, km. 4,5 · Tel. 987 840 087

En Ponferrada · Avda. Oporto, P.I.B. · Tlf.: 987 429 131    En Astorga · San Justo de La Vega. · Tlf.: 987 618 654



Canal + 25-2-05

CINE: EL RETORNO DEL REY
Hora: 22.00 h.



Última entrega de la trilogía 'El señor de los anillos' que fue la triunfadora de los oscar.

Localia 26-2-05

CINE: AMERICAN GRAFFITI
Hora: 21.30 h.



Película de adolescentes ambientada en los años 60 dirigida por George Lucas.

La 2 26-2-05

LA NOCHE TEMÁTICA: TARZÁN LA LEYENDA.
Hora: 00.00 h.



La noche temática proyecta 'Tarzán el rey de los monos' y un documental sobre el personaje.

Canal + 27-2-05

CEREMONIA DE ENTREGA DE LOS OSCAR
Hora: 02.30 h.



El Kodak theater de Los Angeles vuelve a acoger la ceremonia de entrega de los oscar de Hollywood.

Antena 3 28-2-05

CINE: EL HOMBRE DE LA MASCARA DE HIERRO
Hora: 21.45 h.



Una revisión al clásico de Alejandro Dumas 'Los tres mosqueteros' con Leonardo Di Caprio.

TELEVISION POR CABLE

Table listing cable channels and their content: ONO Cine y series, Música, Deportes, etc.

Advertisement for 'EXPERTOS EN TRANSMITACION DE ACCIDENTES' with contact information for Avda. República Argentina.

VIERNES 25

TV grid for Friday 25th showing programs like 'TVE 1', 'Tele 5', 'La 2', 'Canal +', 'Antena 3', 'Localia'.

SABADO 26

TV grid for Saturday 26th showing programs like 'TVE 1', 'Tele 5', 'La 2', 'Canal +', 'Antena 3', 'Localia'.

DOMINGO 27

TV grid for Sunday 27th showing programs like 'TVE 1', 'Tele 5', 'La 2', 'Canal +', 'Antena 3', 'Localia'.

LUNES 28

TV grid for Monday 28th showing programs like 'TVE 1', 'Tele 5', 'La 2', 'Canal +', 'Antena 3', 'Localia'.

MARTES 1

TV grid for Tuesday 1st showing programs like 'TVE 1', 'Tele 5', 'La 2', 'Canal +', 'Antena 3', 'Localia'.

TELEVISIONES LOCALES

Table listing local television channels and their content.

VIERNES 25

Detailed TV grid for Friday 25th with program titles and times.

SABADO 26

Detailed TV grid for Saturday 26th with program titles and times.

DOMINGO 27

Detailed TV grid for Sunday 27th with program titles and times.

LUNES 28

Detailed TV grid for Monday 28th with program titles and times.

MARTES 1

Detailed TV grid for Tuesday 1st with program titles and times.

TELEVISIONES LOCALES

Detailed table of local television channels and their content.

Advertisement for 'Tramitación de accidentes' and 'Asistencia sanitaria y jurídica'.

MIERCOLES 2

TV grid for Wednesday 2nd showing programs like 'TVE 1', 'La 2', 'Canal +', 'Antena 3', 'Localia'.

Antena 3

TV grid for Antena 3 channel.

Tele 5

TV grid for Tele 5 channel.

Canal +

TV grid for Canal + channel.

Localia

TV grid for Localia channel.

JUEVES 3

TV grid for Thursday 3rd showing programs like 'TVE 1', 'La 2', 'Canal +', 'Antena 3', 'Localia'.

VIERNES 4

TV grid for Friday 4th showing programs like 'TVE 1', 'La 2', 'Canal +', 'Antena 3', 'Localia'.

Antena 3

TV grid for Antena 3 channel.

Tele 5

TV grid for Tele 5 channel.

Canal +

TV grid for Canal + channel.

Localia

TV grid for Localia channel.

VIERNES 4

TV grid for Friday 4th showing programs like 'TVE 1', 'La 2', 'Canal +', 'Antena 3', 'Localia'.



Edita: Noticias de León S.L.U. Dirección: Avda. Alcalde Miguel Castaño, 1 - 1º Izq. 24005-LEÓN. Tel.: 987 344 332 • Tel. anuncios breves: 987 344 332  
 Fax: 987 344 263 e-mail: redaccion@genteenleon.com - Depósito Legal: LE-1605-2004 - Impresión: Diario de Burgos Taller de Impresión S.L. Distribución: Del Pazo

GRUPO DE COMUNICACION GENTE

**GENTE EN LEÓN 50.000 EJEMPLARES**  
 Avda. Alcalde Miguel Castaño, 1, 1º Izqda • Teléfono: 987 34 43 32 • Fax: 987 34 42 63  
 administracion@genteenleon.com • publicidad@genteenleon.com

**GENTE EN BURGOS 50.000 EJEMPLARES**  
 C/ Vitoria, 9, 1º Izqda • Teléfono: 947 25 76 00 • Fax: 947 25 74 53  
 administracion@genteenburgos.com • publicidad@genteenburgos.com

**GENTE EN SANTANDER 60.000 EJEMPLARES**  
 C/ Cádiz, 20 entreplanta • Teléfono: 942 31 86 70 • Fax: 942 31 86 71  
 administracion@genteensantander.com • publicidad@genteensantander.com

**GENTE EN VALLADOLID 75.000 EJEMPLARES**  
 C/ María de Molina 13, 3º B • Teléfono: 983 37 60 15 • Fax: 983 37 60 08  
 administracion@genteenvalladolid.com • publicidad@genteenvalladolid.com

DISTRIBUCIÓN GRATUITA • 235.000 EJEMPLARES

**PROTAGONISTAS EN LEÓN**



**Raúl Marote, coronado 'Mister León 2005' tras renunciar Daniel Álvarez**

El ponferradino Raúl Marote (a la dcha. en la foto), de 24 años, se ha coronado 'Mister León 2005' tras renunciar al título el leonés Daniel Álvarez, de 26 años, (en el centro de la foto), por motivos profesionales. Le resulta imposible asistir al certamen de 'Mister España' que se celebrará en Oropesa del Mar los días 19 y 20 de marzo porque los candidatos deben estar concentrados desde el 6 de marzo. Será Raúl Marote quien represente a la provincia en 'Mister España 2005'. Sus 85 kilos de peso, su 1,90 de altura y sus ojos verdes, se lo pondrán difícil a más de uno. En el acto de 'Mister León 2005' resultó elegido Segundo Caballero (a la izda. en la foto) Marcos Reguera, de 24 años.



**Cómo gastar 6.000 euros en un día**

La madrileña María Jesús Benito sabe cómo. Un premio Movistar le dio la ocasión y el día 19 viajó en limousina desde Madrid a El Corte Inglés de León, donde compró una TV Loewe, un mueble, cámaras (de vídeo y fotográfica), un Home Cinema, radio con MP3, un ordenador Packard Bell, un móvil, un espectacular reloj, dos abrigos y mucha ropa. Regresó a Madrid en limousina y ... feliz!



**Escultura en honor a 'El Quijote'**

Un bloque de granito de 12 toneladas de peso, ubicado frente al Auditorio de León, se convertirá en breve en una escultura homenaje a El Quijote, con motivo de la celebración del IV Centenario de su publicación. 20 alumnos, dirigidos por el artista Amancio González (en la foto), darán vida y forma a este mazacote de piedra que alcanzará, previsiblemente, una altura de 3 metros.

**EL GALLO DE SAN ISIDORO**



**José Mª Fernández Catón**  
*El 'cura sabio' de León*

El director y fundador de la colección 'Fuentes y Estudios de Historia Leonesa' recibió el lunes 21 de febrero el merecido homenaje de la sociedad leonesa al publicar el libro número 100. A lo largo del acto, se pronunciaron grandes elogios a este "guía y maestro de los archiveros eclesiásticos españoles" como le definió José Mª Díaz, archivero canónico de Santiago de Compostela. El concejal Jesús Mª Cantalapiedra afirmó que era "un lujo para esta ciudad" y Victorino González, presidente de Caja España, le calificó de "el cura sabio".



**Antonio García de Celis**  
*Presidente de la Cultural*

La Directiva de la Cultural, con su presidente y su vicepresidente Carlos García a la cabeza, no parece tener las cosas claras para llevar al equipo a 2ª División A. Hace unas semanas daba la impresión de que Carlos García Cantarero no era el entrenador adecuado para llevar a la Cultural al ascenso, pues le dieron un margen de un mes. A la mitad del plazo, se hartaron del mal juego y le cesaron nombrando a Villamil. Ahora, tras perder en Alfaro, dicen que se precipitaron con Cantarero y dan un margen a Villamil y a Eduardo, su segundo.

**2 REBAJAS ESPECIAL PIEL**

AS **Adams**  
 con estilo propio

**Yalox**  
 calidad y elegancia

**LACOSTE**

**OGGI**

**Adams junior**

**MODA Aire**

**Adams**

**domCini**

DISEÑO: ESTUDIO DE COMUNICACION GENTE